Año XLIII — Núm. 15.021

LA PRENSA

PRIMERA SECCION: PAGINAS 1 á 4 y 17 á 28

BUENOS AIRES, LUNES 11 DE DICIEMBRE DE 1911

Dirección y Administración: Avenida de Mayo 567 al 575

Library of Congress 355 Washington D. C. U. S. A.

EDICION DE 28 PAGINAS

POSTE RESTANTE DE "LA PRENSA"

En la administración de este diario se encuentran depositadas las siguientes cartas, que serán entregadas á los interesados previo justificativo, desde las 12 m. hasta las 7 p. m.:

Arquímedis Defendi, Carmen Ares Barreto de Fernández, Antonia Esparra, Juliette Fontaine, Concepción Díaz, Fabiani Luigi, Gabriela Reval, Alfredo Llinais, Víctor Londszuri, Victorio Lamarque Monteaut, Rafael Otlenza, Eulalia Menéndez, Andrés Mosagué, Francisí Vigil, Cleto Rodríguez Díaz, H. Hayon, Federico Plá, Alvino Alvarez, Ignacio Almayan, León Fernández, Enrique Mark, Marconi Michele.

NOTA—Este servicio es gratuito y exclusivo para las cartas que vengan del exterior, las que procedan de esta capital ó interior de la República, no serán recibidas por la administración, y las que se pongan en lista y no fueran retiradas en el plazo de un mes, serán devueltas al correo. En este servicio no se admiten impresos, tarjetas postales, ni circulares de ningún género. La administración no se hace responsable por errores que puedan ocurrir en la entrega de las cartas.

DIVERSIONES PUBLICAS

TEATROS

POLITEAMA ARGENTINO — Temporada de 1911—Compañía lírica italiana de la cual forma parte el tenor Rubén Da Ranniere. Maestro concertador y director de orquesta: Alfredo Padovani.—Lunes 11—La ópera-baile en 4 actos: Rigoletto. Platea con entrada $ 4.

VICTORIA—Gran compañía cómico dramática española del eminente primer actor: José Tallavi.—Lunes 11—La comedia en 2 actos: El patio. La comedia en 2 actos: La losa de los sueños. Platea con entrada $ 2.

BUENOS AIRES—Compañía cómico lírica Florencio Parravicini. Maestro director y concertador: Francisco Payá. — Lunes 11—Debut del actor cómico nacional Roberto Casaux.—Las solteronas. La caricatura del general. La ventana. Los malos. Platea con entrada $ 2.

SAN MARTIN — Empresa: Vallo y Prieto.—Compañía de zarzuela seria y cómica dirigida por el primer actor Don José Ramo.—Maestro concertador y director: Domingo Escorihuela.—Martes 12—Función entera. La opereta en 3 actos: La casta Susana. La zarzuela en 1 acto: Cambios naturales. Platea con entrada $ 2.50.

OTRO — Lunes 11—Gran festival patriótico en honor del ejército y de la marina italiana y á beneficio de la Cruz Roja Italiana.

MAYO — Compañía cómico lírica española, dirigida por el aplaudido y popular primer actor: Don Pepe Angeles.—Maestro concertador y director: Domingo Escorihuela.—Lunes 11—El estuche de monerías. La alegría de la huerta. La suerte loca. Las romanas caprichosas.

COMEDIA — Empresa: Higinio Sierra. — Gran compañía de óperas y operetas "Città di Milano", de Pedro Maresca y Cía. —Director artístico: Ludovico Gentoso. — Lunes 11—No hay función para dar lugar á los ensayos de la opereta en 3 actos: La casta Susana, que se estrenará mañana martes 12.

NUEVO — Corrientes 1528 — Compañía dramática española de obras policiales. —Dirección: Ramón Caralt. Primera actriz: Mercedes Blanca.—Lunes 11—El drama policial en 4 actos: La aventurera. Platea con entrada $ 2.

MARCONI — Compañía lírica italiana—Maestros concertadores y directores de orquesta: Umberto Fasano y Eugenio Soler.—Lunes 11—Debut del barítono Pietro Favaron.—La ópera cómica en 3 actos: Il barbiere di Siviglia. Platea con entrada $ 2.

MODERNO—Rivadavia y Paraná—Compañía de comedias, dramas y vaudevilles Cayetano Cavalli.—Lunes 11—Descanso. —Martes 12—La comedia en 2 actos: Agenzia Parapetti. La comedia en 2 actos: Massinelli in vacanza. Platea con entrada $ 1.60.

APOLO—Compañía lírica dramática nacional dirigida por don José J. Podestá.—Lunes 11—El barbijo. La tía de Carlos. La perra vida. Silvino Abrojo. Platea con entrada $ 1.50.

NACIONAL—Corrientes 960.—Gran compañía nacional Podestá-Vittone. — Director artístico: Ulises Favaro.—Concurso de sainetes en un acto. Premios: $ 2000.— ... —Los picarones. Rea... En cuerpo ... Los escrushantes.

...ONAL NORTE — Santa Fe y Callao ... Empresa: Silvio Giovannetti y Cía. ... compañía dramática argentina del ... Guillermo Battaglia.—Lunes 11—Función extraordinaria en honor y beneficio de ... Celia Podestá. La comedia en 4 ... La chocolaterita. La comedia en 1 ... Los incasables. Platea con entrada ...

VARIEDADES — Plaza Constitución — ... Gran compañía cómico dramática española, dirigida por el primer actor: Juan Domenech.—Lunes 11—El melodrama en 5 actos: María Menotti ó La loca de los Alpes. Platea con entrada $ 1.

VARIEDADES Y CINEMATOGRAFOS

AVENIDA—Acontecimiento cinematográfico.—Lunes 11—Descanso.

CASINO—Maipú entre Cuyo y Corrientes. — Empresa: South American Tour. — Lunes 11—Exitos: Mlle. Flory, pianista con la mano izquierda; El Círculo de la Muerte, por el trío Davies. Entrada general $ 1.50.

ALCAZAR—Cuyo 1157 — Gran compañía de variedades.—Lunes 11—Gran suceso de Laure Cabiac y su Philip. La Charito y su negro. Claudine Meilland. Zizi Papillón, Jane Alex, Niska. Entrada general $ 1.

SCALA — Esmeralda entre Corrientes y Lavalle — Empresa: South American Tour.—Función todas las noches.—Lunes 11—La revista: Chouett'Alors... Entrada general $ 2.

ARGENTINO — Espectáculos cinematográficos.—Siempre novedades para Buenos Aires.—Lunes 11—Sigue el éxito de la cinta: Episodios de la guerra ítalo-turca. Platea con entrada $ 1.

PARISIANA — Lavalle 843. — Empresa: G. Carriol y Cía.—Compañía de revistas y operetas francesas.—Función todas las noches con nuevo y variado programa.

ROYAL THEATRE — Corrientes 829 al 835. — Empresa: G. Carriol y Cía. — Compañía de revistas y operetas francesas. Función todas las noches.

ATENEO—Corrientes y Maipú — Hoy lunes 11, espectáculo cinematográfico altamente moral. Gran función extraordinaria á beneficio de los talleres profesionales que sostiene la Asociación Protectora de Jóvenes Argentinas. Se exhibirá el Kinemacolor y otras interesantes cintas de actualidad.

PALACIO NOVEDADES — Gran compañía andaluza de cantos y bailes.—Cuatro secciones diarias: dos por la tarde y dos por la noche. Precio; 60 centavos por sección.

IMPERIAL BIOGRAFO — Cangallo 771.— El salón de moda para familias y el más fresco de la capital. Estrenos diarios. Orquesta de notables profesores. Matinée todos los días hábiles de 2.30 á 6.30, en 4 secciones á 0.20 por sección. Noche función completa á las 8.45. — Platea con entrada días hábiles $ 0.80.

CINE-OPERA — Corrientes 848 — Gran cinematógrafo Pathé Fréres.—Dos funciones diarias de 3 á 6. Espectáculo por secciones. Platea con entrada $ 0.20, de noche función completa $ 1.

PALACE THEATRE — Corrientes 757. — U. T. 5232 (Avenida).—Gran cinematógrafo de moda. Dirección: Casa Lepage.—Todas las noches estrenos y novedades de actualidad y otras muchas.

CIRCO ANSELMI— (De Luis Anselmi)— Larrea y Lavalle. — Gran compañía ecuestre y de dramas nacionales, dirigida por el clown Bebecito.—Lunes 11—La nueva troupe. Los gimnastas. El drama: El perseguido. La comedia: Aniceto de la Batería.

CINEMA ALEGRIA (Antes Flor de Europa)—837 Boedo 877.—Con grandes comodidades para familias.—Domingos y días festivos matinées. — Platea 30 centavos. Función todas las noches.

CINEMA GENERAL MITRE—Boedo 937 y 39—Espectáculos altamente morales. Programa escogido de entre lo más notable de todas las compañías cinematográficas de todo el universo. Función todas las noches con nuevos y notables estrenos.

GRAN BIOGRAFO LAVALLE — Lavalle 921—Desde hoy rebaja de precios: tarde 10 centavos sección, noche 30, completa. Galerías de lujo para familias con entrada independiente. Grandes instalaciones para la ventilación. Gran programa Lix Fe con 15 estrenos diarios.

COLON DE FLORES—Sud América 60. Hoy grandes estrenos á precios populares mañana grandiosa función de moda con 15 notables estrenos.

SALON TEATRO DON JUAN DE GARAY—Garay 2467.—Cinematógrafo para familias. Empresa: Sebastián Bloise é h.. Función todas las noches.—Hoy función con notables estrenos y novedades de actualidad. Platea función completa 20 centavos.

DE LA PLATA

ATENEO — Sucursal del Ateneo de Buenos Aires. — Cinematógrafo especial para familias. Función todos los martes.

AVISOS DE NAVIDAD Y AÑO NUEVO

ATENCION! 25 TARJETAS POSTALES ... 50, Corrientes 877. v13

...ES, CALENDARIOS, BARA... A. Esswein, Bolívar v16

... MEJOR RE... vincula el ... U. T. ... 72 v11

A CORRIENTES ... Navidad, con ... desde 0.10 hasta 30 $, cajas ... oficiales de salón y jardín á 0.70, ... la caja surtida. El mejor surtido en juguetería de todas clases y precios; casa especial del ramo. Ventas por mayor y menor. Giró y Dagá, sucesores de Bagués, Parera y Cía. v22

ALMANAQUE DEL MENSAJERO PARA 1912 (el calendario náutico de la República Argentina). Contiene un compendio de datos, hechos, fechas é informaciones, útil y entretenido para todos. Consta de 308 páginas de texto, doce mapas del cielo, más de 300 ilustraciones y cuatro páginas en colores con los escudos de las principales naciones; encuadernación elegante. En venta en todas las librerías de la República y en los negocios de la campaña. Precio $ 1.10 porte pago. Editora, viuda de M. Sundt, Corrientes 1556, Buenos Aires. v7en.

CHEQUES DEL BANCO DE FELICIDAD, para felicitación de año nuevo. Verdadera pichinchá, para revendedores. Cheques, librito de veinte hojas $ 1, postales el ciento $ 1.50, más finas en relieve, el ciento 4 $. Por cantidad 50 por ciento de descuento, Alsina 2595. v11

LOTERIA DEL MILLON—VENDEMOS el décimo á $ 25. R. Botto y Cía., Tucumán 372. v14

LOTERIA DEL MILLON SEGUIMOS atendiendo pedidos especiales, por carta únicamente. Precios razonables. Cartas, órdenes y giros, The Barbicane Co., Corrientes 354. v13

LOTERIA DEL MILLON—500 PARTICIPaciones sobre cada billete entero. El enorme precio que han alcanzado los billetes de la lotería de Navidad, nos han inducido á vender participaciones. Por cada un peso m|n. que se nos remita se tendrá derecho á la parte de un billete entero que le corresponde dividido en quinientas partes. A cada solicitante se le entregará un documento válido por la participación del billete que le corresponde. En esta forma todo el mundo podrá tomar parte en esta grandiosa lotería. Los pedidos deben dirigirse á los señores R. Botto y Cía., Tucumán 372. v14

POSTALES BROMURO, LIQUIDO 3 $ EL 100, Ecuador 1347.

POSTALES: MAS DE 10.000 JUGUETES, 20.000 tarjetas postales y de fantasía, para Navidad y Año Nuevo y 8.000 pesos en artículos de cigarrería, librería, juguetería y bazar, remataré el jueves 14 de Diciembre á la 1 p. m. en la calle Bolívar 438. Más detalles en la sección remates.—Juan M. Perfumo. v14

AVISOS PARA SEÑORAS Y SEÑORITAS

A MEDIDA MOLDES Y LECCIONES DE corte y confección, Saavedra 277. v14

A TODOS LOS FIGURINES DE PARIS, suscripciones, Perú 79. Mme. David.

A LOS MOLDES PARISIENSES, PERU 79, surtidos para casas de moldes.

A LOS MOLDES PARISIENSES, PERU 79, para señoras, hombres y niños.

A MODISTAS Y SASTRES — "A LOS Moldes Parisienses", Perú 79.

A LOS MOLDES PARISIENSES, PERU 79, envía al interior cualquier molde.

A MEDIDA, CORTAN MOLDES EN 24 horas, Casa Leonor Janssens, Salta 525. v28

A LA MERCERIA ALEMANA, SUIPAcha 161, pidan el catálogo general. v31

A $ 8 Y 12 HASTA 35 $, GRAN SURTIdo de trajes de señora, Salta 553, fábrica. v11

A $ 11, 14, 18, 22 y 29 TRAJES SASTRE y fantasía para señoras, garantimos surtido. Humberto I 1490, fábrica v 11

ATENCION!!!... COMUNIONES, REGAlo fotografía, Caffaro, Florida 654, Corrientes 2592, Santa Fe 1621. v12

ALTO!!... COMUNIONES, REGALO FOtografía, Caffaro, Florida 654, Corrientes 2592. Santa Fe 1621. v12

ADELGAZAR RAPIDO Y SEGURO, MAsajes eléctricos, aparatos modernos, masajista alemana, diplomada, Tacuarí 394. v12

ATENCION, RETRATOS Y POSTALES á 4 pesos docena, pintado gratis en los de 12 $, 16, etc., regalamos uno grande con marco, C. Pellegrini 282. v16dic

ATENCION, señoras, SE ANUDAN, tiñen, rizan, limpian y se hacen plumas de encargo á precios reducidos, Cevallos 146, U. T. 4886, Libertad. v12

A LAS DIRECTORAS Y PROFESORAS de escuelas, sin fiador, entregamos muebles pagaderos en 10 mensualidades, Rivadavia 2463. v12

A LAS PROFESORAS Y MAESTRAS EN general, recomendamos el piano Chubert, á pagar 40 $ por mes; ocurrir Sarmiento 1124.—L. Sigal y Cía. v19

AL MUNDO FEMENINO!

Visiten mi mueblería, vendo á largos plazos, sin mayores requisitos, pidan catálogo, S. Bomchil, C. Pellegrini 457. v20

A PROFESORAS Y MAESTRAS DE escuelas, vendo á plazos, sin fiador, toda clase de muebles, atiendo pedidos del interior, catálogos gratis, S. Bomchil, C. Pellegrini 457. v20

APROVECHEN NOVIAS!

Adornen sus futuras casas con espléndidos muebles, sin sentir desembolso, á 10 meses de plazo, S. Bomchil, C. Pellegrini núm. 457. v20

BELLEZA ES RIQUEZA: CON MI UNICO procedimiento de masajes faciales hago desaparecer manchas, pecas y arrugas de la cara, manicura y pedicura. C. Pellegrini 456. U. T. 4095, Libertad. v14dic

CONFECCIONAN TRAJES TAILLEUR, fantasía, moldes, hilvanan trajes, arreglan sombreros, Cangallo 1276.

CANAS BORRANSE ADMIRABLEMENte. frasco 2.50. C. Pellegrini 144.—Petit Paris. v11

HASTA LOS DEFECTOS QUE PARECEN más imborrables del rostro, se quitan garantía y pruebas á satisfacción. Gallo 2060. de 9 á 11 y de 2 á 5. v11

LIQUIDACION DE GUANTES, CARTEras y artículos para regalos, Suipacha 790. v14

LUTOS, TAPADOS JAPONESES DE 5 y 10 puntas, tapados sueltos, polleras, blusas, sombreros, tocas y todo lo necesario para luto, atendemos los pedidos á domicilio, pídase el catálogo Al Crespón, C. Pellegrini 520, U. T. 57, Libertad.

MODISTA ESTILO SASTRE PARA FAmilias se ofrece, por día, Venezuela 1284. v12

MODISTA QUE TRABAJA POR FIGUrín se ofrece para casa particular, por carta Méjico 1270. v12

MODISTA ESPECIAL CORTADORA DE señora y niña, sastre y fantasía, para casa de familia se ofrece, tratar personalmente Amenábar 2031. v12

MODISTA FRANCESA, HACE Y TRANSforma trajes de soirées y sastre, iría á Mar del Plata, 4 $ m|n por día, Tacuarí 1575, dep. 5.

PLUMAS SE ANUDAN A PRECIO MODIco, Bmé. Mitre 2120, Day Homs. v12

PEINADORA Y POSTICERA EN SU SAlón 1 $ y vá á domicilio, Río Bamba 478. v11

ROSA P. DE SANTIAGO, MODISTA DE vestidos y moldes, Alberti 1341. v15

Señoras: GENEROS, PERCALES, ZEFIres, brines, baratísimos, Salta 1661. v12

SE OFRECE PEINADORA Y POSTICEra se hace toda clase de postizos, Esmeralda 619. v18

Señoras: QUIEREN GANAR DINERO, vengan á comprar tienda y mercería, muy barato, Salta 1661. v12

SE LIMPIAN GUANTES Y CARTERAS, sin olor, por procedimiento nuevo, Suipacha 790. v11

Señoras: CACEROLAS Y OLLAS ENLOzadas, extranjeras, á $ 1, calienta pies para enfermos, á $ 0.60, Salta 1661. v12

Señoras: ADORNEN SU HOGAR FACIlitamos muebles, pianos, tapicería de sala, etc., á pagar en 10 meses, Sarmiento 1124.—L. Sigal y Cía. v19

SE OFRECE MODISTA FORMAL PARA casa de familia, comida y pieza ó de oficiala para taller, sabe corte y coser bien, tratar por carta ó personalmente, B. Mitre 4112. v11

Señoras POSTIZOS, INMENSO SURTIDO á mitad de precios de otras casas, encontrará en la sucursal de la casa Magarola; de pelo caído se confeccionan postizos, hechura $ 3, casa de toda confianza, Suipacha 524. v11

Señoras; EL GRAN BAZAR LONDRES ha recibido de París, un gran surtido de preciosos objetos para regalos de Navidad y Año Nuevo y para casamientos, bonitos juegos para champagne y para helados, frutas, para te, lavatorios, cubiertos, tinteros de platina en riquísimos estuches. Antes de comprar, ver los precios fijados en las grandes vidrieras de esta casa. Venta á precios de casa importadora. Bernardo de Irigoyen 902, esquina Estados Unidos, frente á la plaza de la Concepción. v12

VENTA DE CASAS, TERRENOS Y CAMPOS

A CONSTRUIR SIN DINERO, PAGANdo mensualmente, empresa seria, Salta 607. v31

A MENSUALIDADES SE CONSTRUyen casas, Compañía Argentina, Suipacha 23. v17

ACULA USTED A LA AGENCIA BANcaria La Capital, Reconquista 587, sección compra-venta de campos, casas, terrenos, remates, colonizaciones, y pronto verá realizados sus deseos en los negocios. No olvide, Reconquista 587. v13

A 10 $ DE AMORTIZACION AL MES por cada 1,000 $, del importe del edificio, construyo casas, sin anticipo, escritorio Jujuy 1280, de 1 á 7 p. m. v12

A 40 $ AL MES EN 100 MESES SE construyen en terreno del solicitante casa de tres piezas, cielo-rasos de yeso, cocina grande, servicio, agua, vereda de patio, cerco, frente de calle, material garantido, recibe solicitudes, escritorio Jujuy 1280, de 1 á 7 p. m. v12

BELGRANO, SOBERBIO LOTE DE TErreno con magnífico parque, frente á las Barrancas, frente á la estación, frente á avenida Vértiz, transfiero boleto de compra, grandes facilidades de pago, hay edificación. The Barbicane Co., Corrientes 354. v11

CASA VENDO CONVENCION 777 8.500 pesos, tiene 2.000 cédulas, 3 piezas y demás comodidades, Rosario 146. v13

CASA EN LOMAS PARA NOVIOS NUEva vendo por ausentarme, con facilidades de pago. Tres piezas 12x42, baño, cocina, agua corriente, etc., tratar Alvear 608, Lomas de Zamora. v12

CAMPOS EN SELVA AL LADO DEL DONde vendió el Banco de la Nación Argentina, inmejorable para agricultura, vendo fracciones de 500 hectáreas á igual precio y forma de pago que vendió el Banco, tratar Saavedra 40, de 12 á 1, ó por carta, B. Aires v12

DEAN FUNES 1632, REGIA CASA PREparada para altos vendo, tratar Victoria 1406.

EN LINIERS, A UNA CUADRA DE RIvadavia, vendo hermosa esquina de 2875 v. c., á 12 $, Camaño, Perú 161. v12

EN FLORES, VENDO 2 LOTES, ZAMUdio y Franklin, de 10 vs. por 27 y 10 vs. por 15, ocurrir Bogotá 2340. v12

ESTACION SAN ANDRES (GOLF Club) se vende un lote á dos cuadras de la estación, frente á la vía, tratar Beruti 323.

EN LANUS CASA CHICHE A LARGOS plazos, cerca estación, 3 piezas y comodidades venden Molinari y Cía., Venezuela 771.

EN MI OFICINA, LAGUNA 514, NUNca faltan casas ó terrenos por mensualidades, y siempre compro casas y terrenos al contado y vendo á largos plazos, Butelmann. v16

EN MORENO, SE VENDEN 3 MANZAnas de terreno dentro de la planta urbana; precio $ 2 la vara, pagadero en Febrero de 1913; datos Juan Diego Shaw, Venezuela 860. v11

EN VENTA: LOTES POR MENSUALIdades en Mármol, Banfield, Sáenz Peña, Devoto, Villa del Parque, terrenos y casas en Belgrano, Núñez, Flores, Liniers, con facilidades, R. Brouard y Cía., Reconquista 38.

EN SAN VICENTE, PROVINCIA DE Buenos Aires, á inmediaciones de la estación, F. C. S., se vende terreno de una superficie de metros 46.954 milímetros de frente al Norte por 51.960 milímetros de fondo al SE., marcado en el plano, manzana C., lotes 10, 11 12 y 13, tratar Banco Español, oficina de propiedades. v12

ESTANZUELA-GRANJA, DE 8.000 HECtáreas en La Rioja, departamento de la capital, con más de 2.000 variados árboles frutales, entre las sierras, magnífico paraje, agua abundante con varias vertientes, bosques, etc. El disco, algarrobos, duraznos silvestres, nogales, etc., lo mejor que pueda desearse, es un paraíso. Tenemos orden de liquidar por sólo cincuenta mil pesos. Gran pichincha, The Barbicane Co., Corrientes 354.

ITUZAINGO, SOBRE EL F. C. ELECtrico vendo 10 ó 19 mil vs. terreno, Bolívar 374.

MAR DEL PLATA, TERRENO 10x30 se vende, Behobí, Bernardo de Irigoyen 270.

MORENO VA A SER UNO DE LOS pueblos más importantes del Oeste. Se está instalando luz eléctrica y el camino adoquinado de Buenos Aires á Moreno, pronto estará terminado. Se ofrece la oportunidad de comprar dos ó tres manzanas dentro de la planta urbana de la ciudad, pagadero al contado en Febrero de 1913; precio $ 2 la vara, pudiendo tomar posesión y subdividir ya, abonando una seña con el boleto de compra-venta; pedir planos y demás detalles á Juan Diego Shaw, Venezuela 860. v12

TRANSFIERO LIBRETA DE TERRENO en Haedo, F. C. O., de 10x49 v. c., cerca estación, Lima 210, Irineo B. v12

TREINTA POR SETENTA, TERRENO Triunvirato y Dorrego, Behobí, Bernardo de Irigoyen 270.

TRANSFIERO TERRENO ESQUINA CAyena y Cucha. Cucha, de 408 vs. cs., ocurrir Canning 728, no se atienden corredores. v11

TERRENO EN SAAVEDRA, CALLE CONde entre Vedia y Pico, á 6 cuadras de Santa Fe, 10 varas por 50, $ 5 v. c., á plazos, se vende particularmente, San Martín 81, Publio C. Massini y Cía. v12

TERRENO DE 6.000 VARAS MAS O MEnos, con alambrado, casa de madera y plantas, próximo á la estación Pueyrredón se vende, ocurrir, Carlos Calvo 847, de 11 a. m., no se admite corredor. v11

VENDEMOS 500 HECT. CAMPO FLOR, á 3 horas de la capital, F. C. Sud, á $ 200 la hect., 1000 hect. á $ 300, The Barbicane Co., Corrientes 354. v11

VENDEMOS CASAS Y TERRENOS EN la capital y alrededores, en todas direcciones y á todos precios, The Barbicane Co., Corrientes 354. v11

VENDEMOS TERRENOS GRANDES Y pequeños, casas, petit hotel, chalet, etc., muy barato, al contado y á plazos, The Barbicane y Co., Corrientes 354. v11

VENDEMOS HERMOSAS ISLAS EN EL Baradero y San Pedro, 60 x 70 hectáreas, respectivamente, barato y con facilidades, The Barbicane Co., Corrientes 354.

VENDEMOS LINDAS CHACRAS DE 160 á 200 hectáreas, en Colonia Sauce Chico, partido Tornquist, con hipoteca por más de mitad del precio, The Barbicane Co. Corrientes 354. v11

VENDEMOS CAMPOS DE TODAS DImensiones, en cualquier parte de la República, entre ellos 250.000 hect., con partes muy buenas y con agua, en San Juan, á $ 1.75, con facilidades, The Barbicane Co., Corrientes 354. v11

COMPRA DE CASAS, TERRENOS Y CAMPOS

A VENDER RAPIDO SU CASA O TErreno acuda á C. G. Semería, Jujuy 1222 v11

A REMATAR O VENDER PARTICULAR sus casas, terrenos ó fracciones en lotes autoricen al martillero de su confianza, Máximo P. Sandberg, Azul 61, U. T. 392, C. T. 290 (Flores). v11

COMPRO CASAS DE 10 A 30.000 $, VArias cualquier radio, se contesta en seguida; datos por carta, A. D., Garay 2393.

CASITA COMPRO HASTA 15.000 $ AL contado. Renta no menos de 120 pesos mensuales, urgente, Cangallo 747.

CASAS Y TERRENOS GRANDES Y chicos, en la capital y alrededores, compramos hasta 25, ofertas por carta R. S., casilla 274. v11

NECESITA USTED VENDER RAPIDO su casa, terreno ó campo? Negocio hecho en el acto. Véase hoy mismo con Juan Daneri, Lavalle 641, U. T. 4205, Avenida. v2-

TRANSFERENCIAS DE LIBRETAS tenemos siempre pedidos, operaciones rápidas, Molinari, Venezuela 771.

VENDEDORES Y COMPRADORES DE casas, campos y terrenos. Si quieren hacer buenos negocios, visiten la casa central del rematador Valentín Santa María, Victoria 985, de 1 á 6. U. T. 327, Libertad. Unico martillero que distribuye en premios el 50 o|o de su comisión, entre todas las personas que le recomiendan compradores ó vendedores de propiedades y que no cobra gastos de publicidad, si no se venden. Casa establecida en el año 1890. v18

PRESTAMOS E HIPOTECAS

AL 5 o|o DA DINERO EN HIPOTECA Ecitoro Parodi, 25 de Mayo 130. v15

A EMPLEADOS, COMERCIANTES Y propietarios facilito descuentos bancarios é hipotecas, Suipacha 7. v11

A COMERCIANTES PRESTO CON SOLA firma, R. Sotomayor, Alsina 331, de 1 á 5.

A LIBRETAS TERRENOS, HIPOT., DInero en seguida, capital y provincia, B. Mitre 641. Silvani v13

AL INTERES MAS BAJO DE PLAZA damos en hipoteca de 1 000 á 500 000 pesos. La Baskonia, Florida 55. v14

AL 7 o|o ANUAL CON AMORTIZACION damos dinero á comerciantes y propietarios, Piedras 380.

A MENSUALIDADES DINERO EN HIpoteca ó para construcciones desde 1.000 pesos. Piedras 380.

A INTERES BAJO, DOY DINERO EN hipoteca ó sobre libretas, F. Laguzzi, Esmeralda 173, de 1 á 6 p. m. v11

A DEMARCHI Y Cía. DAN DINERO A empleados, comerciantes, propietarios, sola firma, libretas de terreno, hipotecas 1as. y 2as., capital y provincia, pesos 1000 á 100.000. Rivadavia 875.

PRESTAMOS E HIPOTECAS

A 7 o|o DAMOS DINERO EN PRIMERA y segunda hipoteca, operaciones en el día, sociedad de Crédito, Victoria 1406.

AL 7 o|o HIPOTECAS POR MENSUALIdades, sin anticipos, en cualquier punto, Salta 607. v31

A PLAZOS PRESTA DE 100 A 100.000 $ sociedad Giménez, San José 461, de 2 á 6 p. m. v12

A LIBRETAS DE TERRENO O ESCRITURAS, dinero rápido, particular y sin anticipos, Salta 607. v31

ADELANTAMOS DINERO EN 24 HORAS con sola firma á empleados, comerciantes, propietarios y sobre libretas de terrenos, construcciones á plazos, fras. y 2das. hipotecas. Enrique J. Cornejo y Cía., Bmé. Mitre 737.

DOY 20,000 Y 100.000 $ EN HIPOTECA, Behobí, Bernardo de Irigoyen 270. v12

DOY EN HIPOTECA 8, 10, 42 y 15.000 pesos, Av. de Mayo 676, Constantino Lilia.

DINERO PRESTO SIN GARANTIA A sola firma, Cangallo 456, escritorio 37, particular.

DINERO PRESTASE SOBRE BOLETOS Banco Municipal Préstamos, casas empeño, B. Mitre 2673, Capra y Rujas.

DOY EN HIPOTECA PARTICULAR sobre casas hasta $ 300.000 á interés módico y plazos convenientes, Rivadavia 746. v12

DINERO EN HIPOTECA, SOBRE CASAS y campos desde $ 10.000 arriba, ... interés, largos plazos, con ... se adelanta el 50 o|o del valor, operaciones rápidas y reservadas, José D. Faro, Reconquista 244, U. T. 3999, Avenida. v14dic

EN 1a. HIPOTECA SOLICITO 1.000 ... y 3.500 $ ... José 461, de ...

HIPOTECAS, RECEMOS ... mas, cualquier plazo, con ... jorables, The Barbicane y Co. ... 354. v11

HIPOTECAS, REALIZAMOS EN TODAS las formas, amoldándonos al deseo del cliente, interés bajo, en 48 horas. Disponemos cualquier suma, The Barbicane Co., Corrientes 354, también préstamos sobre terrenos.

HIPOTECAS DE CUALQUIER IMPORtancia en papel y oro, sobre casas, campos y estancias, hacemos con rapidez, en las mejores condiciones, sin gastos, ni adelantos, The Barbicane Co., Corrientes 354. v11

NECESITO 30.000 $ EN HIPOTECA EN esta capital, B. Mitre 655, Barrio. v11

PESOS 50.000, AL 8 o|o DOY S. PROpiedad, en la capital, ocurrir Perú 161, escritorio 9. v11

COMPRA Y VENTA DE NEGOCIOS

ALMACEN ESQ. 4 VIDRIERAS, 5 años contr., diario 180, vendo, Moreno 1753.

ALMACEN UNICO, 3.000 $, SIN LLAVE, 4 piezas, al Norte, vendo, Alsina 1594.

ALMACEN UNICO, 6000 $, CONT. 3y 1|2 años, á 150, diario 150, E. Ríos 1076.

ALMACENES BIEN SITUADOS DE 1500 á 40.000 $ venden Alsina 1418.

ALMACEN ESQ. VENDO 1800 $, CON comodidad, Venezuela 1672.

ALMACEN VENDO, BUENO, VER BAlanceador público Juan Solari, Moreno 2200. v14dic

ALMACEN BUENO VENDO, INSTALAción casa, contrata, venta mensual pesos 3.000, ocurrir Garay 2299. v11

ALMACEN VENDO POR ENFERMEDAD, armazones casa, larga contrata, descuento, urgente, Artes y Oficios 596. v11

ALMACEN MUY BUENO VENDO, VER al balanceador público señor A. Lobeto, Alsina 487. v13

ALMACEN DESPACHO BEBIDAS ESquina, contrato 4 años, armazones casa, vendo 2,000 $, Méjico 1750.

ALMACEN ESQ. IMPORTANTE VENDO 4500 $, diario 90, armazón casa, sin llave, Chacabuco 1022.

ALMACEN ESPLENDIDO, UNICO, ESQ. poco capital, otros de 2, 4, 6 á 20.000 pesos vendo, Victoria 1690.

ALMACEN UNICO, DIARIO 200 $, ARmazones casa, contrato, central, vendo, Libertad 145.

ALMACEN UNICO, ARMAZ. CASA, frente estación, 4.000 $, diario 3.000 $, vende Belgrano 1851.

ALMACEN POSITIVO, UNICO, 4.000 $, alq. 150, diario 3.000 $, vende Rebechín, Belgrano 1851.

ALMACEN POR CORRIENTES, ARMAzones, casa vendo 4000 $, diario 90 $, garantidos, Victoria 773.

ALMACEN AL NORTE VENDO 3,000 $, diario 70 $, alquiler 145 $, contrato 4 años, Victoria 773.

ALMACEN ESQUINA CENTRALISIMA, alquiler 90, contrato, vendo 1.500 $, Viamonte 1530.

ALMACEN ESQ. 1.000 $, OTRO CENTRAL 1.800 $, varios todo capital, Córdoba 1451.

ALMACEN POR CORRIENTES, REGIOS armazones cedro casa vendo 4000 $, Lavalle 2042.

ALMACEN REGIA ESQUINA, SOBRE San Juan vendo 6000 $, contrato, Lavalle 2042.

ALMACENCITO CENTRAL VENDO sin llave, capital 700 $, alq. barato, Lavalle 2042.

ALMACEN UNICO, ARMAZONES CASA, capital $ 3.500, diario $ 140, vendo, Alsina 1572.

ALMACENES, AMUEBLADAS Y CASAS de pensión hay pedidos, Reconquista 587.

ALMACEN POR INDEPENDENCIA único, 5000 $, diario 150 $, alq. 230 $, contrato, vende, Venezuela 1441.

ALMACEN POR SAN JUAN, VENDO, balance, cap. 3000 $, cont. 4 años, Garay 2303.

ALMACENCITO POR E. RIOS, VENDO, balance, sin llave, cap. 850 $, cont. largo, Garay 2303.

ALMACEN ARMAZON CASA, 5000 $, 2 piezas, alquiler 150 $, diario 100 $, contrato 4 años, vende Pérez, Venezuela 1441.

ALMACEN POR SERRANO UNICO, 4500 pesos, 3 piezas, alquiler 105 $, diario 100 $, contrato 3 años, vende Pérez, Venezuela 1441.

A LOS QUE DESEAN RESERVADAmente vender ó rematar su negocio deben consultar á Molinari y Cía., Venezuela 771.

A LOS QUE DESEAN VENDER O REmatar rápido su negocio con reserva y pocos gastos deben antes de hacerlo consultar con Molinari y Cía., Venezuela 771.

ALMACEN UNICO EN LAS 4 ESQ. VENdo, tratar en el mismo, Mariano Acosta 101, esq. R. L. Falcón, Vélez Sársfield. v16

ALMACEN VENDO POR DISOLUCION de sociedad, Méndez de Andés 1400, con contrato 5 años, instalaciones de casa, tratar Méjico 4400. v12

ALMACENCITO CENTRAL VENDO 1.500 pesos, alq. 100 $, 3 piezas, contr. 3 años, diario á prueba 30 $, urgente, por enfermedad, Victoria 1970.

A... A... L. REBECCHI OCURRA PAra vender, comprar y rematar pronto, sin gastos, cualquier negocio, rectitud é imparcialidad, Belgrano 1851. v11

ADOLFO PEREZ, NO COBRA GASTOS para vender ó rematar pronto cualquier negocio, legalidad y reserva, Venezuela 1441, U. T. 3788, Libertad. v12

ALMACEN POR E. RIOS Y C. CALVO, buen local, armazones casa, contrato, comodidades, diario garantido 100 $, capital 5.000 $ vendo á balance por ausentarme á Europa, tratar Uruguay 494.

AL TENER INTENCIONES DE REMAtar su negocio, consulte con el rematador y balanceador público señor Adolfo Pérez, quien se lo hará sin gastos y con resultado positivo, Venezuela 1441, U. T. 3788, Libertad.

ALMACENES, CAFES, FONDAS, RESTaurants, hoteles, biógrafos, panaderías, cigarrerías, casas pensión, jugueterías, bazares, etc., desde el más modesto al más alto capital, en cualquier radio de la capital y suburbios, en campaña varios muy buenos, datos Cerrito 711.

BAR, CASA DE LUNCH, SE VENDE, informes, Rivadavia 511.

BAR CENTRAL 10 MESAS EN VEREda, diario 80 $, vendo 2.800, Moreno 1753.

BIOGRAFO GRAN POSICION VENDO $ 40.000, otro por Avenida vendo ó alquilo, Victoria 1690

BAR Y LUNCH POR LA AVENIDA Y C. Pellegrini vendo 3.800 $, Sáenz Peña 230.

BAR... RESTAURANT ESTILO MOderno por B. de Irigoyen, diario 90 pesos, contrato 3 años, vendo 5.000 $, Méjico 1750.

BUEN RESTAURANT Y BILLARES pueden comprar con poco capital frente estación importante, F. C. P., infinidad de pensionistas, á prueba, es gran negocio, ver á Molinari, Venezuela 771.

CIGARRERIA VENDO, PICHINCHA, $ 500, otra 700, Venezuela 1672.

CASA FONOGRAFOS VENDO 4100 $, vale triple, Venezuela 1072.

CAFE Y CANCHA DE BOCHAS VENDEmos á balance, Alsina 1418.

CARNICERIA Y FIAMBRERIA VENDO con contrato, Corrientes 1956 v16

CAFES BAR Y BILLARES, 2,200, $, 4, 6 á 10,000 $, vendo, Alsina 1594.

CASA PENSION CENTRAL Y UN BAzar, vendo urgente, Suipacha 7, piso 1o.

CARNICERIA SE VENDE, HONDURAS 1602, contrato 5 años. v11

CARNICERIA VENDO POR SEPARAción de socio, larga contrata al contado, pesos 50, Independencia 1523. v15

COMPRA Y VENTA DE NEGOCIOS

CIGARRERIA Y LIBRERIA POR CAllao y Córdoba vendo 1.000 $ alq. 70 Sáenz Peña 280.

CIGARRERIA, PELUQUERIA Y SALON lustrar, alquiler 85 $, negocio y pieza vendo en 1.300 $, Uruguay 494.

CASA PENSION CENTRAL ALQUILER 300, piezas 12, buenas utilidades vendo barata, Uruguay 494.

CAFE BAR Y BILLARES, VENDO POR haber recibido una herencia de Europa, Cabrera 3301.

CASAS AMUEBLADAS CON Y SIN pensión, 3, 4, 6, 8, 12 y 25.000 $, 10 á 24 piezas, Belgrano 1302.

CIGARRERIA 900 $, CENTRAL, CONT. vale doble; otra 2000, 2 piezas, Belgrano 1303.

CAFE REST. GRAN PICHINCHA, NO paga alq. cont. 4 años, 30 piezas, tratar C. Calvo 1400.

CARNICERIA VENDO, 1.500 $, ESQ. central, otras todo capital, tratar C. Calvo 1400.

CAFE 3 BILLARES ESQ. CENTRAL, 11,000 $, diario positivo 110 $, contrato 3 años, vende Pérez, Venezuela 1441.

CAFE EN GRAN MERCADO, VENDO, balance, sin llave, cap. 1900 $, cont., Garay 2303.

CAFE 2 BILLARES EN AVENIDA, CON 14 mesas en la vereda, 10.000 $, diario 115 $, vende Pérez, Venezuela 1441.

CAFE 2 BILLARES 3200 $, OTRO ESQ. 3000 $, otro 1 billar, 1600 $ y alq. 85 $, vende Pérez, Venezuela 1441.

CARNICERIA VENDO BARATA CON carro y caballo, Avenida Campana 2232, Flores. v11

CIGARRERIAS CENTRALES, VENDO muy baratas en todo radio, Victoria 1690. v12

CAFE Y FONDA SE VENDE FRENTE estación, contrata larga, Carlos Calvo ... v11

CAFE BAR IMPORTANTE EN LO más céntrico, vendo, ver al balanceador público señor A. Lobeto, Alsina 487. v13

CAFE BILLARES, 40 MESAS EN VEREda, alq. 170, contr., vendo, Moreno 1753.

CAFE LUNCH, BAR Y BILLARES por Bolívar, diario 60 $, á prueba, vendo 2.300 $, Méjico 1750.

CIGARRERIA, LIBRERIA Y LOTERIA central, alquiler barato, diario 50 $, vendo 800 $, Sáenz Peña 144.

CIGARRERIA CENTRALISIMA VENDO 1000 $, 2 piezas, alq. barato, gran vidriera, Chacabuco 1022.

CARNICERIA CHICHE VENDO 3500 $, 3 reses, cont. 3 años, otras todo precio, Chacabuco 1022.

CAFE POR P. JULIO VENDO 4000 $, diario 120, cont. 2 años, tratar Chacabuco 1022.

CAFE REST. VENDO CENTRAL, 3000 $, diario positivo, otro con billares 4000 pesos, Victoria 1690.

CAFES BILLARES 1.500 $, 2.000, 4.000, 10.000, 20.000 vendo, Paraná 503, Alfonsín.

CIGARRERIA Y SALON LUSTRAR, centra 750 $, alq. 55 $, pieza 1. diario 38 $, Belgrano 1851.

CAFE, BAR Y LUNCH REGIO, UTILIdad mensual 600 $ líquido vendo 4.000 $, Victoria 773.

CIGARRERIA, LOTERIA CENTRAL vendo 1.000 $, diario 50 $, con 2 piezas, Victoria 773.

CASA AMUEBLADA ESTILO HOTEL con 14 piezas, alq. 700 $, utilidad líquida 1.000 $, Pérez, Venezuela 1441.

CIGARRERIA Y SALON LUSTRAR 700 $, pieza 1, alq. 55 $, diario 26 $, muchas lustradas, vendo Venezuela 1441.

CASAS AMUEBLADAS DE 1,800, 3.000, 4.000, 6.000, 8.000, 10.000, 12.000, 15.000 hasta 30.000 $ vendo, Viamonte 1536.

CAFE 2 BILLARES, CENTRALISIMO, vendo 4.500 $, otro 2.800, otro 1.800, Viamonte 1536.

CIGARRERIA CENTRAL, ALQUILER 55, negocio, 1 pieza, contrato, vendo 800 pesos, Viamonte 1536.

CASA AMUEBLADA, GANANCIAS 1.000 pesos mensuales, vendo 4.000 $, facilidades, Viamonte 1536.

CASA AMUEBLADA, PENSION, MUY seria, regia, vendo baratísima, Viamonte 1536.

CIGARRERIA ESQ., GRAN VIDRIERA, 700 $, otras de 400 á 5.000 $, Córdoba 1451.

CARNICERIAS Y LECHERIAS, TENGO del capital que pidan, todo radio, Córdoba 1451.

CAFES, C. PENSION, HOTELES, BIOgrafos, todo capital y radios, Córdoba 1451.

CARBONERIA, CHATA Y CABALLO SE vende mitad del precio, contrata, alquiler casi de balde, ocurrir Constitución 3430.

CAFE BAR 3 BILLARES, REGIA ESquina, por Palermo vendo 4500 $, Lavalle 2042.

CARNICERIAS..... GARANTIDAS DE todo precio y en todo paraje vendo, Lavalle 2042.

CASA AMUEBLADA 20 PIEZAS, ALQUIler 250. contrato 4 años, ganancias 1.500 pesos mensuales, vendo 12.000 $, Viamonte 1536.

CAFE 2 BILLARES MEJOR PARAJE de calle S. Juan, 6.500 $, piezas 7, diario á prueba 90 $, por enfermedad vende Belgrano 1851.

CIGARRERIA Y LIBRERIA CHICHE casa sola, alquiler módico, vendemos por desavenencia de socios, no admitimos corredores, Chacabuco 1368.

CIGARRERIA LOTERIA MUY CENTRAL vendo en globo ó balance, poco capital, diario garantido 50 $, urgente, tratar Victoria 1970, Pascual.

CAFE Y HELADERIA, POSICION INmejorable, vendo 1 000 $, por desgracia familia, contrato diario á prueba, 30 pesos, Victoria 1970.

CAFE 2 BILLARES ESQ., POR SANTIAgo del Estero, 5000 $, 2 piezas, alq. 180 pesos, contrato 2 y 1|2 años, vende Pérez, Venezuela 1441.

CAFE BAR BILLARES, LO MEJOR DEL centro, alquiler baratísimo, diario á toda prueba 250 $, vendemos 22.000 $, con alguna facilidad de pago, tratar Lozano y Méndez, Alsina 1418.

CIGARRERIA, LOTERIA CENTRAL, contrato largo, alquiler 110 $, 3 piezas, diario 50 $ vendo urgente en 900 $, por ausentarme, razón Estados Unidos 1217, no se admiten corredores.

CAFE BAR CON 9 BILLARES, centralísimo, gran negocio, buen diario, poco alquiler, comodidad para familia, á prueba, con facilidades de pago venden por enfermedad Molinari y Cía., Venezuela 771.

CIGARRERIA Y LOTERIA CENTRALISIma vendo por obligarme asuntos de familia, en 2.200 $, vale doble, alquiler regalado, diario 50 $, á prueba, datos Moreno 1091.

CONFITERIA, BILLARES Y TEATRO frente estación en la capital se vende parte mitad de un socio en ... $, venta mensual 9.500 $, gran ocasión, datos á Rebechín, Belgrano 1851.

CASA DE PENSION SE VENDE CON alojamiento, por enfermedad, en 4600 pesos, tiene 22 espléndidas piezas, clientela de 1er. orden, beneficio libre 550 $, á prueba, San José 384.

CARPINTERIA, INSTALADA EN UN corralón de maderas, con trabajo permanente por la misma casa con clientela, con contrato y con facilidades, vendo urgente por ausentarme, San Juan 2727. v11

DESPACHO COMESTIBLES Y PAN esquina vendo 750 $, diario 40 $, contrato, Victoria 773.

DESPACHO PAN CENTRAL, VENDO 500 pesos, diario 40 $, 2 piezas, alq. tirado, tratar Chacabuco 1022.

DESPACHO PAN POR CHACABUCO vendo 600 $, alquiler barato, Lavalle 2042.

DESPACHO PAN 300 $, 90 kls., OTRO 700 pesos, 150 kls., otro 1.300 $, diario 50 pesos, Córdoba 1451.

DESPACHOS PAN, 300, 400, 500, 600, 800 1.000 á 2.000 $, vendo, Victoria 1690. v12

DESPACHO DE PAN Y FACTURA vendo 600 $, alq. 70, comodid., Sáenz Peña 230

DESPACHO DE BEBIDAS Y FONDA vendo $ 1500, todas comodidades, Belgrano 425.

DESPACHO PAN POR SAN JUAN vendo 350 $, alq. regalado, diario 10 $ libres, Garay 2303.

ESPLENDIDA COCHERIA SE VENDE, Jujuy 2010. v13

ESTABLECIMIENTO INDUSTRIAL CON negocio lujoso, al Norte, que produce 600 $ mensuales vendo á prueba. Pedir datos indicando capital disponible á Vetusto Italo, poste restante. v13

FONDA EN BARRACAS, BUEN NEGOcio, se vende. Patricios 1600.

FONDA CON ALOJAMIENTO SE VENDE en 1 500 pesos, Humberto I 588. v13

FONDA SE VENDE POR DESAVENENcia de socios, Lima 1154, al 56 v13

FONDA 5 PIEZAS, CONTR., DIARIO 50, alq. 120, vendo 1.300 $. Moreno 1728.

FABRICA DE CARRUAJES SE VENDE, Jujuy 52 v12

FONDA CENTRAL VENDO 6.500 $, 13 piezas, buen diario. Datos Perú 972.

FONDA 2600 $, DIARIO 100 A PRUEBA, varias 3, 4, 5, 7 y 8000, Belgrano 1302.

FONDAS POR P. JULIO, COLON, ONCE, Constitución, etc., vendo, Victoria 1690. v12

FONDA VENDO, CASI REGALADA, por ausentarme, urgente, Montevideo 78. v12

FONDA Y ALOJAMIENTO CON 8 PIEzas, esquina, contrato 3 años, vendo 1.000 pesos, tratar Méjico 1750.

COMPRA Y VENTA DE NEGOCIOS

FERRETERIA Y PINTURERIA EN Belgrano 6 á 7.000 $, á balance vende Rebechín, Belgrano 1851.

FARMACIA EN CUALQUIER PUNTO de la República, pidan á Rodríguez y Cía. La Legal, Salta 263. v11

FONDA MUY ACREDITADA AL LADO plaza Congreso vendo barato, urgente por enfermedad. Datos Perú 972.

FONDA ALOJAMIENTO VENDO 1.500 $, alquiler 130 $, contrato 4 años, 7 piezas, Victoria 773.

FABRICA DE CARROS SE VENDE, calle Independencia y Alvear, Villa Ballester, F. C. C. A. v17

FONDAS Y RESTAURANTS $ 1.000, 1.500, 2.000, 4.000, 8.000, 15.000 vendo, Paraná 503, Alfonsín.

FONDA Y ALOJAMIENTO VENDO DE ocasión, 1.800 $, alq. 140 $, 5 piezas, cont. 4 años, ocurrir Moreno 1091.

FONDA POR CONSTITUCION VENDO $ 3500, gran diario, cont. 3 años, otra $ 1500, Chacabuco 1022.

FARMACIA SE VENDE EN LA PAMPA, facilidades de pago, tratar Suipacha 60, palacio Arabe. v11

FARMACIA VENDO, UNICA, POCO desembolso, facilidades, datos á Gandini, Ituzaingó, F. C. Oeste, v11

FONDA Y ALOJAMIENTO SE VENDE en la calle Deán Funes 1406, 2.500 pesos. v11

FARMACIAS TIENE EN VENTA LA Galénica, Chacabuco 19, U. T. 5248, Avenida. v18

FONDA Y ALOJAMIENTO VENDO 1600 $ ó prefiero un socio, ver Cochabamba 2899.

FONDA Y ALOJ. POR LIMA Y GAray vendo 3.000 $, diario 100, Sáenz Peña 230.

FONDA ESQ. VENDO, 800 $, OTRA 700 pesos, diario 20, otras todo capital, tratar C. Calvo 1400.

FONDAS DE 600 $ A 2500 $, CARDONEras de 700 á 1600 $, todas cont., Garay 2303.

FONDA LINDA ESQUINA, 5 PIEZAS, contrato 2 años, diario garantido 80 $, vendemos 1000 $ por no podería atender su dueño, tratar Alsina 1418.

FONDA ALOJAMIENTO ENTRE FAbricas, contrato 3 años, alquiler 180 $, diario 100 vendo en 1.900 $ por no poderla atender, Uruguay 494.

GRAN LECHERIA DE "MAYO" VENdo. Lima 15. v15

GRAN ALMACEN SE VENDE, ALQ. gratis, á balance, único en las 4 esquinas, ocurrir Constitución 3430.

GARAGE Y TALLER MECANICO IMportante, central, pocó alquiler, grandes comodidades, cabida para 16 automóviles venden Molinari, Venezuela 771.

HOTEL Y RESTAURANT CON ENTRAda independiente, 14 piezas, contr. 4 años, vendo 6 500 $, Sáenz Peña 144.

INDUSTRIA FACIL, MUY PRODUCTIVA, clientela antigua, vende 2200 $ Zaquieres, Victoria 1690.

IMPRENTA DE POCO USO, SE VENDE O se toma socio, con mil pesos, por no poderla atender, que sea del ramo, B. Mitre 1223, piso 1o. pieza 5.

LECHERIA EN PASEO MAS CONCUrrido vendo 800 $, Venezuela 1672.

LECHERIA 2200 $, DIARIO 45, ALQ. 80, comodidad; otra 1500, Belgrano 1302.

LECHERIAS VENDO LAS MEJORES de 1.000 hasta 12.000 $, Sáenz Peña 230.

LECHERIA CENTRAL, 9 TARROS, alquiler 60, diario 45, vendo 1.500 $, Moreno 1753.

LECHERIA BUEN PARAJE VENDO 800 $, 7 tarros, muchos helado, otra 1500 $, Victoria 1690.

LECHERIA CHICHE VENDO POR LO que den, gran despacho en helados, Chacabuco 1022. v12

LECHERIA CENTRAL, A LA ORDEnanza, gran despacho vendo por enfermedad, vería R. Peña 310.

OJO: PELUQUERIAS BUENAS Y MUEbles barato, siempre vende Fallvene, Sarandí 217. v14

OJO! PELUQUERIA VENDO POR ENfermedad, alquiler 50 $, tiene pieza, San Juan 1450. v12

OCASION SE VENDE CASA DE PENsión, planta baja, recién puesta, toda ocupada por disgustos de familia, Victoria 1144, se da á prueba.

PARA VENDER RAPIDO SU NEGOCIO á Reconquista 587.

PANADERIAS AQUI Y PUEBLOS, vendo todos precios, Zaquieres, Victoria 1690 v12

PANADERIA BIEN SITUADA 8800 $, 5 bolsas, cont. 5 años, mostrador 65, poco alquiler, Chacabuco 1022.

PANADERIA VENDO, 5.000 $, 8 BOLsas, otra 6.000 $, 10 bolsas, á prueba, tratar C. Calvo 1400.

PANADERIA GRAN BULEVAR VENDO 3500 $, diario 5 bolsas, á prueba, Garay 2303.

PANADERIA VENDO 5000 $, 6 BOLSAS, amasadora Pensotti, mostrador 70 $, contrato 4 años, Chacabuco 1022.

PANADERIA VENDO 8500 $, 9 BOLSAS, mostrador 95 $, cont. 6 años, 1 reparto, Chacabuco 1022.

PANADERIAS DE 2000 $, 2, 4, 5, 6, 7, 8, 10, 12, 15, 20 á 100.000 $, vendo todo radio, Chacabuco 1022. v12

PANADERIA ESPLENDIDA POSICION vendo 12.000 $, diario 12 bolsas, á toda ord., Victoria 1690.

PANADERIA 10.000 $, 12 bolsas, GANANcia líquida mensual 1.000 $, Córdoba 1451.

PANADERIA DE 2, 3, 4, 5, 6, 7, 8, 9, 10 á 80.000 $, las mejores, vendo, Córdoba 1451.

PANADERIA SE VENDE, BUEN CONtrato y buena posición, por datos é informes, dirigirse C. Pellegrini 1360, pieza 21, H. S. v12

PANADERIAS 3.000, 5.500, 6.000, 7.000, 4.500, 11.000 en la capital y Lanús, Banfield, Lomas y otros pueblos, venden Paveto y Vicente, Bermejo 463. v12

PANADERIAS: CASAS ACREDITADAS ofrecemos al Norte, $ 17.500, mostrador 140 y un reparto, $ 35.000, mostrador 150 y dos repartos exclusivamente primera, al Sud, 11 bolsas, contrato 5 años á 140 $, buen mostrador y dos rep. $ 15.500, Paveto y Vicente, Bermejo 463. v12

RESTAURANT Y ALOJAMIENTO 14 piezas, 2,200 pesos, vendo, Alsina 1594.

RESTAURANT Y DESPACHO BEBIDAS, vendo. Corviño 1499, Palermo, frente estación Centenario. v12

RESTAURANT ALOJ. POR EL ONCE, capital 5.200 $, piezas 9, alq. 200, diario 180 $, Venezuela 1441.

RESTAURANT POR CALLAO VENDO $ 2500, diario á prueba 90 á 100 $, Lavalle 2042.

REST. ALOJ. 20 PZS., ALQ. de BALDE, otro central 3.000 $, diario 150 $, Córdoba 1451.

RESTAURANT Y CAFE VENDO CON contrato, B. de Irigoyen 1685. No admito corredores. v13

RESTAURANT CENTRAL, DIARIO 65 $, vendo $ 2.800, vale doble, tratar Alsina 1572.

RESTAURANT SE VENDE POR DISOlución de sociedad, precio 2500 $, urgente, Defensa 718, 4 años contrato, y alojamiento, espléndidas comodidades. v13

SI Vd. RESUELVE REMATAR SU NEgocio, diríjase San José 1481, Cuell. v10

SE VENDE BAR Y CAFE LUNCH, Suipacha 526. v13

SE VENDE CASA DE PENSION, MUY central, Cangallo 729. v11

SE VENDE SALON DE LUSTRAR Y compostura, Bartolomé Mitre 1895.

SE VENDEN EN VICTORIA 1690 HOTElitos, c. pensión, carnicería y toda clase de industrias.

SE VENDE SALON DE LUSTRAR Y agencia de lotería, á prueba, Corrientes 1167, tratar Reconquista 284. v12

SE VENDE RESTAURANT NUEVO, POR no poderlo atender, esquina Brasil y Alberti. v12

SE VENDE MUY BARATA UNA LUJOSA posada, con buena clientela, central, Río Bamaba 1014, tratar en la misma, v12

SOMBRERERIA SE VENDE POR FAllecimiento de su dueño, barrio muy comercial, Vieytes 1860 v12

SE VENDE UN DESPACHO DE BEBIDAS por no poderlo atender, Pedro Mendoza 2103. v11

SE VENDE CANTINA Y DESPACHO DE bebidas, con comodidad para familia, Chiclana 3080. v13

SE VENDE UN ALMACEN, CALLE ARgerich, esquina Páez, tratar en la misma, capital de 8 á 9.000 $ Floresta v13

SE VENDE TALLER DE PLANCHADO en el centro, con mucha y segura clientela, Esmeralda 886. v13

SE VENDE UN NEGOCIO DE CEPILLOS, escobas, plumeros y artículos de limpieza, Santa Fe 2663. v13

SE VENDE NEGOCIO CONFECCIONES niños, poco capital, alquiler barato, Lima 567, de 12 á 3.

SE VENDE NEGOCIO DE FONOGRAFOS, pudiendo agregarle otro ramo, Rincón 176.

TALLER DE LAVADO Y PLANCHADO vendo Rivadavia 1539, comedor. v11

TALLER MECANICO DE AUTOMOVILES vendo, instalaciones, Ecuador 930. v12

TINTORERIA SE VENDE O SE TOMA socio, con poco capital, Chile 457. v11

VENDO, 13 PIEZAS AMUEBLADAS, $ 2000, contrato, urgente, R. Peña 149. v15

VENDO CIGARRERIA Y SALON DE lustrar á precio reducido, por no poderlo atender, calle Venezuela 710. v11

COMPRA Y VENTA DE NEGOCIOS

VENDO DESPACHO BEBIDAS ... en teatro, por no poderlo atender ... Paraguay y Esmeralda, café.

VENDO CIGARRERIA, LIBRERIA, salón de lustrar, con ó sin contrata, comodidad para familia, alquiler barato, Méjico 1954.

VENDO CIGARRERIA, LOTERIA Y bazar, utilidades garantidas, largo contrato, comodidad para familia, Ramón Falcón 2192, Flores. v11

VENDO UN NEGOCIO QUE TENGO en dónde su dueño de rematar el 21 de corriente, en San Pedro, F. C. B. A. y Rosario, ramos de tienda, mercería y camisería, con 40 o|o de quito del balance, informes á Marcial Fúnes. v12

ZAPATERIA SE VENDE, INDEPENdencia 3302.

ZAPATEROS, VENDO BARATO SALON de lustrar y cigarrería, Gurruchaga 615. v13

AVISOS COMERCIALES

AVISO QUE VENDI MI ALMACEN, Lautaro 1198, al señor Diego Villela, reclamos hasta los tres días. Vendedor, Juan Abal B.—Diciembre 9 de 1911. v11

AVISO AL PUBLICO — QUE HE VENdido mi negocio de cigarrería situado Alsina 672, no se admiten reclamaciones pasados los 3 días de la fecha. Diciembre 9 de 1911, Pedro Bernardini. v11

AVISO AL COMERCIO.—POR INTERMEdio de Alfonsín, escritorio calle Paraná 503, se vendió el café y billares, Talcahuano 415, se atienden reclamos tres días solamente, Buenos Aires 9 de Diciembre 1911, vendedor último Tredice, compradores Menéndez y Menéndez. v12

AL COMERCIO AVISAMOS QUE LA SOciedad que giraba bajo la razón social Almeida y Abarca, ... Calvo 3768, queda el activo y pasivo á cargo de Leopoldo Abarca, reclamaciones 3 días desde la fecha. Diciembre 9 de 1911, B. Aires. v12

AVISO—CON INTERVENCION DE LOS señores Juan Pascual y Cía., balanceadores y rematadores públicos, escritorio Victoria 1970, fué vendida la parte de negocio de almacén y restaurant, calle Santa Fe 4431 al 37, al señor Fco. Chiovasco, reclamaciones 3 días.—B. Aires Diciembre 11 de 1911. v12

AVISO AL COMERCIO QUE CON INTERvención del balanceador y rematador público señor Martín Bisáñez, escritorio Garay 2303, he vendido al señor Juan Carbajo mi panadería calle Jujuy 1891, reclamaciones 3 días, Buenos Aires, Diciembre 10 de 1911, vendedor Juan Iranzo. v12

AVISO AL COMERCIO QUE CON INtervención y bajo inventario tasación practicado por el balanceador y rematador público señor Martín Bisáñez, escritorio Garay 2303, he vendido á los señores Alberto Fogioli y Corati Tranquillo, mi negocio de almacén y bebidas calle Pozos 1668, reclamaciones 3 días. Buenos Aires Diciembre 10 de 1911, vendedor Rafael Grinaldi. v12

AVISO AL COMERCIO—CON INTERvención de los balanceadores y rematadores públicos Brizzolesse Solari, Montevideo 203, he vendido á mi socio Manuel Ferreira la parte que me correspondía del negocio de almacén, despacho de bebidas, calle Martínez Castro 623, esq. Tandil, haciéndose cargo el señor Ferreira de todo el activo y pasivo—Vendedor, Venancio Martínez. v11

AL COMERCIO — AVISO QUE BAJO inventario tasación practicado por el balanceador y rematador público Manuel Casal, escritorio Balcarce 185, he vendido al señor Manuel Vazquez, mi almacén de comestibles y bebidas, bazar, calle Gallo 2371 al 75. Reclamaciones tres días. Vendedor Manuel Fco. Montero, Diciembre 9 de 1911. v12

AL COMERCIO Y AL PUBLICO EN GEneral, habiéndose cometido varios fraudes y estafas, á nombre de Emilio Aicardi, en varias casas de comercio y amigos, valiéndose de órdenes mías, pero apócrifas, comunico por el presente al comercio y á mis amigos en general, no entreguen mercaderías ni otro objeto que represente valor sin ser abonado en el acto, pues no me hago responsable por cualquier fraude ó estafa que volvieran á cometer á mi nombre. v12

AL COMERCIO; AVISO QUE BAJO INventario practicado por el balanceador público M. Arosa, escritorio Sadi Carnot 891, he vendido al señor José Isero, las existencias de mi almacén de comestibles y bebidas, en esta capital, calle San Salvador 899, esq. Acevedo; los que tengan reclamación se les atienda 3 días.—Buenos Aires, Diciembre 11 de 1911.—Ruggiero Napolitano. v13

COMANDITARIO O SOCIO ACTIVO CON 50 mil $, se necesita para casa importadora, capital garantido, utilidades crecidas, datos, Córdoba 1030. v12

SOCIO CON $ 1,400, UTILIDAD MENsual $ 400, trabajo descansado, tratar Alsina 1572.

SOCIO CON 6000 $, ANTES DE TRES meses doblará capital, ofertas S. N., lista correos.

SOCIO CON 3.000 $, QUE SEA MUY PRACtico en almacén, se necesita, Viamonte 301.

SOCIA O SOCIO PARA CASA DE pensión desea señora vasca-española, Victoria 1144.

SOCIO CON CAPITAL DE 30,000 PESOS necesito para industria de mucha aceptación y buena utilidad, se trata personalmente con el interesado, ocurrir Lavalle 1171. v11

SE AVISA QUE HE VENDIDO LOS muebles y demás existencias que adornan la casa Cerrito 736 y por cualquier reclamación pueden ocurrir hasta tres días, Vicente Granero, Hajman Field, Pozos 431. v13

SOCIO CON $ 15.000, SE PRECISA, PARA ensanchar negocio importante, que actualmente está en marcha, rindiendo buenos beneficios; para más detalles ocurrir á C. O., Alsina 1359, de 13 á 1 y 7.30 á 9 p. m. v12

VENTA de MUEBLES y OBJETOS VARIOS

A LARGOS PLAZOS, MUEBLES, PIDAN catálogos, Pellegrini 457. v20

A 10 MESES DE PLAZO, MUEBLES Y cuadros al óleo, Rivadavia 2463. v13

ALTO! ES RIVADAVIA 2463, DONDE venden ricos muebles pagaderos en largos plazos. v12

ACUDAN HOY MISMO COMPRAR LOS muebles á 10 mensualidades, Rivadavia 2463. v12

A RENOVAR SUS MUEBLES VIEJOS, por nuevos á pagar en 10 meses, Sarmiento 1124. v10

ATENCION, 30 o|o DE REBAJA POR toda clase de muebles á pagar en 10 mensualidades, Sarmiento 1124. v19

A LOS EMPLEADOS DE BANCO Y DE alto comercio, sin fiador, muebles á 10 meses de plazo, Rivadavia 2463. v12

ACUDAN A PELLEGRINI 457, VENDO toda clase de muebles á largos plazos, Soly Bomchil. v20

AL PERSONAL DOCENTE DEL CONsejo N. de Educación, sin fiador á 10 meses de plazo, C. Pellegrini 457. v20

A PLAZOS, SIN AUMENTAR SUS PREcios, vendo toda clase de muebles á 10 meses de plazo, C. Pellegrini 457. v20

APROVECHEN, señoras: AMUEBLAR sus casas con ricos muebles, pagaderos en 10 mensualidades, Rivadavia 2463. v13

A UN 35 o|o MAS BARATO QUE EN el centro, vendemos ricos muebles, pagaderos en 10 mensualidades, Rivadavia 2463. v13

APROVECHEN CON UN 35 o|o MEnos que en el centro y á 10 mensualidades, muebles y cuadros al óleo, Rivadavia 2463. v12

A COMERCIANTES Y PROPIETARIOS, sin fiador, vendemos toda clase de muebles á pagar en 10 meses, ocurran Sarmiento 1124.—L. Sigal y Cía. v19

A EMPLEADOS NACIONALES, MUNICIpales, Bancos, ferrocarriles, etc. á plazos, sin fiador, toda clase de muebles, pidan catálogos, S. Bomchil, C. Pellegrini 457. v20

A LOS MISMOS PRECIOS que AL CONtado, vendemos en 10 mensualidades, muebles de comedor, dormitorio, sala, escritorio, etc.; Sarmiento 1124.—L. Sigal y Cía. v19

AMUEBLE SU CASA A PAGAR EN 10 mensualidades, muebles de comedor y dormitorio, escritorio y sala, camas de bronce, pianos Chubert, artefactos. Sarmiento 1124.—Sigal y Cía. v19

AL PALACIO DE LOS MUEBLES!
1172 SARMIENTO 1172 (antes Cuyo)

¡¡¡Gran liquidación!! DE FIN DE AÑO! 30 o|o menos de su costo!!! á todos conviene aprovecharlo!!!

¡¡Juego de dormitorio, completo 6 piezas	$ 85
¡¡Juego de matrimonio, 7 piezas	" 110
¡¡Juego de dormitorio, de nogal, 2 plazas, 8 piezas	" 160
¡¡Juego nogal, Luis XV, 7 piezas	" 180
¡¡Gran ocasión: Juego de dormitorio Luis XV, completo!! para matrimonio, 8 piezas	" 298
¡¡Juego de dormitorio Luis XVI, 8 piezas, finamente tallado	" 265
¡¡Juego comedor, nogal, 9 piezas	" 110
¡¡Comedor especial de nogal y roble, 16 piezas	" 350
¡¡Juego de sala, dorado fino	" 70
¡¡Consola dorada fina, Luis XV	" 20
¡¡Camas de hierro y bronce	" 15

Los embalajes y las conducciones son gratis y garantidos!! v21

VENTA de MUEBLES y OBJETOS VARIOS

A TODA PERSONA DE RESPONSABILIDAD, sin fiador, entrega inmediata á pagar en 10 meses, toda clase de muebles sala, escritorio, etc., Sarmiento 1124.—L. Sigal y Cía. v19

AUTO-REMATE, LIBERTAD 190—PARA vender y comprar muebles no hay como el Auto-Remate. Todas las ventas se hacen por encargo de las personas que nos entregan sus muebles en depósito. No cobramos nada por el depósito y los precios son fijados por los mismos propietarios de los muebles. La venta es permanente, Libertad 190. v31

BARATTI Hnos. y Cía.

CORRIENTES 1145.

Casa fundada el año 1852.
Dormitorios de pino tea macizos
" " cedro "
" " nogal enchapados
" " roble
" " caoba
Comedores " pino tea macizos
" " cedro "
" " nogal enchapados
" " roble
" " caoba
Escritorios de todas clases
Bibliotecas de 1 á 3 cuerpos
Juegos de sala sencillos y finos
Camas de hierro y de bronce
Sillas de Viena, gran surtido
Mosquiteros de tul especial
Colchones de zostera marina
Juegos de vestíbulo
Artefactos para luz eléctrica
Carpetas
Alfombras

Para que se pueda conocer nuestro gran surtido, remitimos gratis catálogo P con dibujos y precios.—Baratti Hnos. y Cía., Corrientes 1145. v31

CAJA DE FIERRO, DE UN SOLO block, inglesa, importada, nueva, gran solidez, no hay más segura, véndese regalada, Corrientes 354. v11

COMEDOR CASI NUEVO, DORMITORIO Luis XV, juego sala, piano, guardarropa y varios muebles sueltos vendo por ausentarme, Esmeralda 985.

DORMITORIOS, DOS MESAS CEDRO Y 6 sillas, se venden, Esmeralda 286.

ESTORES BORDADOS PARA VIDRIERAS, fabricamos á precios módicos, tapicería Boltano, Rivadavia 1915. v14

FUNDAS A 1 $ EL MAS MODERNO Y variado surtido, juegos de sala y pianos, escribir, Vera 1978, J. Domingo, se va á domicilio. v11

FUNDAS A PLAZOS, BLANCAS Y DE color á precios increíbles, voy á domicilio, en la tapicería Feste, calle Moreno 1491, C. T. 454, central. v31

FUNDAS A PRECIOS MODICOS PIDAN muestras y precios, Santa Fe 1599, U. T. 1171, Juncal, tapicería, J. Giudici, casa de confianza. v14

FUNDAS PARA JUEGO DE SALA 15 $, para piano 6. Avisar por correo, Montevideo 414.—J. Despax, U. T. 2256, Libertad. Se va á domicilio. v11

HOY A LAS 8 DE la NOCHE, B. MITRE 1920, se remata piano, escritorio, caja hierro, dormitorio, comedor, sillas vaqueta, guardarropa. v14

MUEBLES EN 10 MENSUALIDADES entrega inmediata, Rivadavia 2463. v12

MUEBLES CON UN 25 o|o MAS BARATO que en el centro y en 10 mensualidades, Rivadavia 2463. v12

MUEBLES, TODOS ESTILOS Y A PRECIOS nunca vistos, pagaderos en 10 mensualidades, Rivadavia 2463. v12

MUEBLES!!
A 10 meses
C. Pellegrini 457. v20

MUEBLES A 10 MESES DE PLAZO SE atienden pedidos para el interior, pidan catálogos, S. Bomchil, C. Pellegrini 457. v20

MUEBLERIA LA CONTINENTAL, 2327 Rivadavia 2327. Gran liquidación de 600 juegos de dormitorios, comedores y sala é infinidad de muebles sueltos á un 40 o|o menos de su valor; por ausentarse su dueño á Trípoli. Se envía catálogo gratis. F. Vadone.

MUEBLES! LOS MAS BARATOS! RIVAdavia 3043, juegos dormitorio macizos, 7 piezas, 85, 95, 130 y 140 $, mármoles rosados y lunas biseladas francesas; dormitorios Luis XV, matrimonio, 7 piezas, á $ 150, 160, 170 y 180 $, mármoles finos, lunas francesas, dormitorios Luis XV, nogal y roble, tallados, finos, lunas biseladas y mármoles rosados, á $ 200, 250, 290 y 300, dormitorios Luis XV de tres cuerpos, todo nogal y roble tallado, fino, 9 piezas, á $ 550, 600, 650 y 750; comedores, 3 piezas á $ 80, 100, 140, 180, 200 y 260; aparadores á $ 22, 45 y 50; camas á $ 13, 16, 20 y 25; pidan catálogo, embalaje gratis, fábrica á vapor, Rojas 749, Terza Hnos. v15

MUEBLES LA INTERNACIONAL
1289 SARMIENTO 1291
¡¡Por primera vez en Buenos Aires!!
Dormitorio para matrimonio Luis XIV, macizo, siete piezas . . . . . . $ 100
Juego comedor, tres cuerpos, macizo . . . . . . $ 290
Sillas de vaqueta, nogal macizo . $ 145
Dormitorio Luis XV, ovalado, tallado . . . . . . $ 220
Gran dormitorio Luis XV, macizo, con ropero tres cuerpos . . . . $ 600
Juego de sala, lampás, 9 piezas, $ 80
Camas blancas y de bronce, desde $ 28
Vestíbulo norteamericano, 6 piezas, $ 60
Catálogos y embalajes al interior gratis. No se olvide: La Internacional, Sarmiento 1289 y 91, antes Cuyo. v31

MUEBLES EL EMPORIO, MUEBLES.—V. Esteve y Cía., Suipacha 470 y 476. Recordamos á nuestra clientela y al público en general, que antes que hagan sus compras de muebles para campo, visiten nuestra antigua casa, donde encontrarán: Juegos de comedor, roble macizo, compuesto de 15 piezas, á $ 650; dormitorios de roble, para matrimonio, de 7 piezas, $ 700; juegos de vestíbulo, roble ahumado, de 7 piezas, 165; además tenemos un espléndido surtido en muebles finos importados por la casa. Pidan nuestro catálogo ilustrado. Visiten nuestros salones de venta, 470 Suipacha y 476. v14

MUEBLERIA Y TAPICERIA
"UNION FABRICANTES"
Muebleros y particulares, antes de comprar en otra parte, visiten nuestro salón de ventas, donde encontrarán un inmenso y variado surtido de muebles de última creación y de maderas macizas, como ser: dormitorios, comedores y guardarropas, juegos de sala y vestíbulo en roble y nogal de Italia, infinidad de muebles sueltos en pino tea especial, lo mismo heladeras para la estación, todos los muebles se venden á precios de fábrica por no tener intermediarios, no anunciamos precios por no engañar al público, los del interior pidan catálogos, Corrientes 1779, casi esquina Callao. v31

MUEBLES! LA ROYAL! MUEBLES!!
228 C. PELLEGRINI 228
A todo comprador se le regalará un rico juego de lavatorio.
Dormitorio Luis XV para matrimonio, 7 piezas . . . . . . $ 210
Dormitorio Luis XV más sencillo, 7 piezas . . . . . . " 180
Dormitorio macizo, 7 piezas . . . " 85
Dormitorio macizo, 7 piezas, para matrimonio . . . . . . " 110
Comedor 15 piezas, Luis XVI . . . " 130
Juegos de sala con fundas, dorados y tallado fino . . . . . . " 80
Camas bronce inglesas, modernas " 51
Inmenso surtido en comedores, dormitorios importados y del país que verá á cualquier precio.
No confundir
228 C. Pellegrini y Cangallo 1045.—A. Rider. v14

MUEBLES!!!! LA NACIONAL!!!!
1041 SARMIENTO 1041
Visitar ¡¡LA NACIONAL!! es tener la seguridad de ganar TIEMPO Y DINERO y hacer una buena compra.
¡¡Juego de dormitorio Luis XV, tallado, de nogal, para matrimonio, MODERNO, piedras finas, 8 piezas . . . . . . $ 235
¡¡Comedor!! Renacimiento!! de nogal tallado, 3 cuerpos, fino . . . " 295
¡¡Dormitorio!! MACIZO!! para una persona, con colchón . . . " 95
¡¡ESPLENDIDO!! juego Luis XIV, de nogal, para matrimonio . . . " 190
¡¡Juego de comedor de nogal y roble, piedras finas . . . " 200
¡¡Consola dorada Luis XV, con piedra negra, hoja de oro . . . " 130
¡¡GRAN OCASION!! Juego de sala fino, 9 piezas, con moaré . . . " 110
¡¡Cama de hierro y bronce con elástico, para matrimonio . . . " 35
¡¡Colchones de lana de la., completo, para matrimonio . . . " 50
¡¡Escritorios de nogal, con tapa . . 15
Conviene ver antes. ¡¡LA NACIONAL!! 1041 Cuyo (hoy Sarmiento) Cuyo 1041. v26

MUEBLES—SANZ, LIQUIDA.
838 SARMIENTO 844
Como siempre, barato, pero al contado. Aprovechen!! todo el mundo. Muebleros y particulares esta gran ocasión. Hemos resuelto liquidar todo el gran stock de muebles y tapicería. No discutimos los precios. Garantizamos que pagarán dos lo que vale en otras partes cuatro.
Obsequio al comprador, colcha-rollo.
Dormitorios 7 piezas, inglés . . . . $ 75
" 7 piezas, 2 plazas . . " 105
¡Reclame! dormitorio Luis XIV, 7 piezas nogal, para matrimonio, mármoles rosa, lunas biseladas . . " 150
Dormitorio Luis XV, nogal de Italia, 7 piezas, para matrimonio . " 205
Elegante dormitorio Luis XV, tres cuerpos, tallado fino, 10 piezas, dosel, colcha y rollo . . . . " 550
Comedor "Imperial", 10 piezas . . " 100
" 3 cuerpos, nogal . . " 170
Juego de sala, dorado fino . . " 65
Juego de sala Luis XV . . . . " 105
Consola dorada Luis XV . . . . " 60
Sillas comedor, doc. . . . . " 60
Sillas de Viena legítimas, doc. . . " 40
Tenemos en nuestros grandes salones el surtido más grandioso de estilo moderno: comedor, dormitorio, sala, escritorio y vestíbulos y muebles sueltos de toda clase. Siempre á mitad de precio de cualquier otra casa. Fábrica con grandes talleres eléctricos á la vista. Soliciten franco de porte el notable catálogo número 15 con los precios rebajados. Embalaje y conducción gratis.—838 Sarmiento 844, entre Suipacha y Esmeralda. Esta casa cierra á ... v21

VENTA de MUEBLES y OBJETOS VARIOS

MUEBLES!!! — MUEBLES!!!
¡L. F. BOTTINI — 829 CANGALLO 829!
Nadie!!! sin excepción!!! debe comprar sus ¡¡MUEBLES!! sin antes ver nuestro ¡¡GRAN!! salón de ventas! 829 Cangallo 829, donde se ahorra tiempo, ¡¡dinero!! y se es bien servido:
¡¡Dormitorio inglés, 9 piezas . . . $ 95
¡¡Dormitorio Luis XIV, para matrimonio, con 8 piezas . . . . " 120
¡Gran ocasión! Luis XV, de nogal, para matrimonio, 7 piezas . . . " 220
¡¡Dormitorio Luis XV, para matrimonio, de nogal y roble! ¡¡¡ricamente tallado! . . . . " 350
¡¡Comedor Renacimiento de nogal! completo, 16 piezas . . " 110
¡¡Juego de comedor á 3 cuerpos!!! estilo Imperio, todo finamente tallado, en nogal, 16 piezas . . " 375
¡¡Juego de sala, moderno, dorado . . " 75
¡¡Consola de fantasía, dorada . . " 95
¡¡Camas de hierro y bronce, desde " 15
NO CONFUNDAN!!! nuestra casa con otras muy cerca! es Cangallo 829.
Los catálogos, embalaje y conducciones son gratis.—L. F. BOTTINI. v15

MUEBLES! CASA PIQUE
1158 SARMIENTO 1158, antes Cuyo.
Gran exposición de muebles y tapicería. Si quieren obtener gran economía, no compren sin antes consultar precios de mis acreditados muebles.
En los muebles más corrientes, siempre tengo un gran "stock" permanente, que en ninguna otra casa del ramo vende igual clase en los precios que se detalla:
Dormitorios desde . . . . $ 80.—
Comedores desde . . . . " 80.—
Salas desde . . . . " 70.—
Heladeras importadas . . . . . " 30.—
Sillones para enfermos . . . . . " 20.—
Camas de bronce inglesas . . . . " 70.—
Visiten mi gran salón de ventas para ver el más rico y variado surtido en estilos que continuamente se renuevan, adonde el comprador hallará el más exigente gusto á precios sin competencia.
La casa importa directamente de las principales fábricas extranjeras y fabrica modelos propios que se distinguen por su originalidad, elegancia, solidez y economía.
A todo comprador que presente este aviso se le hará un obsequio.
Se remite catálogo á quien lo solicite.
Embalaje y conducción gratis.
J. Piqué, Sarmiento 1158, antes Cuyo. v13

MUEBLES!!! MUEBLES!!!
2338—RIVADAVIA—2338
Recomendamos á las distinguidas familias, visitar nuestra acreditada casa, donde encontrarán en nuestro espacioso salón de ventas un completo surtido de ¡¡muebles!! de construcción sólida y elegante, á precios que no admiten competencia.
NOVIOS!! NOVIOS!! No se olviden que en la ¡¡MUEBLERIA MARCONI!!! es donde pueden realizar sus compras con más beneficios que en otras casas del ramo, pues tenemos un grandioso surtido en muebles de estilo para adornar su casa con muebles!! sólidos!! ¡¡elegantes!! y ¡¡baratos!! que ofrecemos á precios de verdadera economía.
¡Dormitorio inglés, tea, 9 piezas, . $ 75
¡¡Dormitorio para matrimonio, 9 piezas . . . . . " 95
¡¡Ocasión, dormitorio Luis XIV, piedra rosa . . . . . " 180
¡¡Espléndido juego dormitorio Luis XV, nogal y roble, piedra rosa, lunas biseladas . . . . . " 300
¡¡Comedor Renacimiento, 12 piezas " 110
¡¡Rico juego comedor Imperio, 17 piezas . . . . . " 350
¡¡Camas de una plaza . . . . . " 14
¡¡Juegos de sala, dorados . . . . . " 60
¡¡Juego vestíbulo, finos . . . . " 55
¡¡Consolas doradas, fantasía . . " 95
¡¡Sillas de Viena, docena . . . . " 46
¡¡Colchones de lana desde . . . . " 15
No olvidarse que la Mueblería Marconi, 2338 Rivadavia 2338, es la que vende más barato.
Embalaje y conducción gratis. v12

OJO PELUQUEROS, ESPEJOS, SILLONES, mesas, lavatorios, toilette, barato, fábrica, Sarandí 217. v15

OJO, PELUQUEROS! POR DESALOJO vendo sillones, mesas, útiles y armazones peluquería, Rioja 1385, tratar Uruguay 494.

OJO PELUQUEROS: A PLAZOS Y AL contado vendo mesas, lavatorios, espejos, sillones, toilettes, cajoneras, etc., única fábrica Las Heras 627, A. Rivera é hijo. v14

PIANO FORMATO GRANDE DE 1050 $, vende familia en 400 $, San José 416.

PIANO DE OCASION PARIS, VENDO en 150 $, Matheu 1668.

PIANO ALEMAN NUEVITO, VENDO por ausentarme, Sarandí 860.

PIANO DE ESTUDIO DE BUENA OCAsión, vendo, Sgo. del Estero 576.

PIANO VERTICAL, BUENAS VOCES se vende en 70 $, Venezuela 1473.

PIANO 3 PEDALES, CUERDAS CRUZAdas se vende en 170 $, Corrientes 3707.

PIANOS GARANTIDOS A 30 $ MENsuales, casa Rivarola, C. Pellegrini 135. v31

PIANO NUEVO, LUJOSO GRAN FORmato, 3 pedales vendo barato, Paraguay 2251. v15

PIANO, PIANISTA, SPAEHZE, de ocasión casi nuevo, vendo barato, rollos en cantidad, Francalanci, Florida 18. v13

PIANOS NUEVOS Y DE OCASION, LIquidación á precio de remate, Cangallo 1336.

PIANO RONISCH GRAN FORMATO, costó 1.300 $, vendo por 550, Cangallo número 1336.

PIANOS, PIANOLAS DE TODAS MARcas, al contado y á largos plazos, D. Marguignot, Corrientes 925. v19

PIANOS Y AUTOPIANOS, FLORIDA 243, ventas á plazos, entrega inmediata, dando buenas referencias, Rebela y Belaunde. v31

PIANOS DE MEJORES MARCAS, á precios reducidísimos, la casa que vende más baratos, Francalanci, Florida 18 pianos media cola á precios de verticales. v20

PIANOS PAGADEROS A 20, 25, 30 Y 40 $ mensuales, entrega inmediata, surtido de todas marcas, D. Marguignot, Corrientes 925. v17dic.

PIANOS LOS MEJORES RICHARDSON, Geissler, Otto, Pleyel, Boisselot, Spruneh gran surtido de ocasiones, Palazzo, Matheu 1672. v12

PIANOS DESDE 20 $ MENSUALES, entrega inmediata, sin garantía, composturas y afinaciones, casa Deulofeu, Sarmiento 1467, antes Cuyo U. T. 406, Libertad. v31

SE VENDE UN JUEGO DE MUEBLES Luis XIV, verlos, Brasil 675.

SE VENDE JUEGO DE DORMITORIO, de cedro, estilo inglés, Sarmiento 4636. v13

SE VENDE UN DORMITORIO Y MUEbles de comedor, Ecuador 354, dep. 1. v12

SE LIQUIDA UN JUEGO DE MUEBLES de cedro estilo moderno, para matrimonio, Solís 551.

SE VENDEN LOS MUEBLES COMPLEtos de poco uso, con batería de cocina, por ausentarse, aparentes para novios, Artes y Oficios 739.

SE VENDE CAMA DE BRONCE, 2 PLAzas, sin uso, 5o premio concurso Chinato Garda, valor 300 $, se vende por 180, B. de Irigoyen 1187, 2o piso v11

VENDO URGENTE UN JUEGO DE muebles barato, verlo, Provincias Unidas 3540. v11

VENDO MIS MUEBLES Y PIANO, TODO á mitad de precio, por ausentarme á Europa, General Hornos 1741, Constitución v12

COMPRA DE MUEBLES, ALHAJAS Y OBJETOS VARIOS

AL VENDER SU MUEBLAJE O SUELtos, López paga al contado, Bolívar 192 v12

AL MEJOR PRECIO COMPRO MUEblaje y muebles sueltos, Adolfo, Lavalle 1171.

A BUEN PRECIO MUEBLES Y PIANOS, compro, Rivadavia 512 y Güemes 3531, Romero, U. T. 2690, Avenida.

A MUEBLAJES COMPLETOS O MUEbles sueltos, pianos, compro, pago bien, Maritese, Junín 165. v13

MUEBLAJES FINOS, MUEBLES SUELtos, compro pago alto precio, López, Carlos Pellegrini 657. v13

ESPECIFICOS

UNGUENTO LACOSTE—CURA inmediata afecciones de la piel, granos, forúnculos, eczemas, quemaduras, picaduras. Pídase Droguería La Estrella, Alsina 402, Farmacia Esmeralda y Cangallo y en The Barbicane Co., Corrientes 354. Precio $ 2 el frasco. v13

AVISOS VARIOS

ALQUILO ALFOMBRAS, TOLDOS, SIllas, espejos, cortinados, vitrinas para regalos y todo lo necesario para adornar casas lujosamente á precios módicos, empresa Boltano Rivadavia 1915. v14

CASA ESPECIAL EN COMPOSTURAS de camisas, para hombre, se cambian cuellos, puños y pecheras, se va á domicilio, escribir J. Domingo, Vera 1978. v11

DISCOS SE CAMBIAN, COMPOSTURAS de gramófonos, piezas de repuesto, Humberto 1511. v12

LOTERIA SE ALQUILAN DECENAS, pago el más alto precio que nadie, Tacuarí 656. v11

MUDANZAS, CIUDAD Y campaña, EMpresa de Guerra y García, que ofrece mayores condiciones, Victoria 2682, U. T. 2035, Mitre, sucursal Garay 427, U. T. 1798, Buen Orden. v29

NECESITO FAMILIA DISTINGUIDA, pudiente, que quiera cuidar una nena de 5 años, escribir V. C., casilla correo 706.

PELUQUEROS: EL GRAN AFILADOR español de la calle Belgrano 1552, se ha trasladado á la calle Victoria 1808. v14

VENTAS VARIAS

ARMAZONES, MOSTRADORESS, HELAderas se venden, Entre Ríos 233. v11

ARMAZONES, TABIQUES, HELADERAS, instalaciones, fábrica, Callao 256. v14

ARMAZONES, HELADERAS, FIDEERAS, instalaciones vendo barato, Callao 160. v15

ARMAZONES, HELADERAS, INSTALAciones vendo barato, Cangallo 1777. v15

ARMAZONES, MOSTRADORES, FIDEEras, gran liquidación, San Juan 1301. v13

ARMAZON Y MOSTRADOR PARA CAFE se vende, Fraga 429, Peneyro, Avellaneda. v12

ARMAZONES 30 $, HELADERAS 70 $, mostradores modernos, baratísimos, B. Mitre 2263. v16

ARMAZONES, HELADERAS, INSTALAciones, baratísimo, fábrica, B. Mitre 2084. v16

ARMAZONES, HELADERAS, FIDEEras, instalaciones almacenes barato, Triunvirato 445. v14

ARMAZONES, TABIQUES ESCRITORIOS liquidación, heladeras, instalaciones, fábrica, Callao 714. v16

ARMAZONES, HELADERAS, FIDEERAS, instalaciones vendo, precios baratos, Rivadavia 3819. v15

A PLAZO, TRAJES E IMPERMEABLES, condiciones liberales, corte especial, Sarmiento 1711. v24

ARMAZONES, HELADERAS, INSTALAciones, liquidación por desalojo, fábrica, Corrientes 2415. v14

ARMAZONES, MOSTRADORES, HELAderas, se liquidan, Callao 335 y Rivadavia 3543. v14

ARMAZONES, MOSTRADORES, HELAderas, instalaciones vendo barato, Rivadavia 1964. v16

ARMAZONES, MOSTRADORES, HELAderas, ocasión barato, carpintería italiana, Cuyo 1278. v16

ARMAZONES, MOSTRADORES, HELAderas, exposición, baratísimo, Corrientes 2331. v11

ARMAZONES, MOSTRADORES, HELAderas á cualquier precio, Rivadavia 2178. v16

ARMAZONES, MOSTRADORES, HELAderas á cualquier precio, Entre Ríos 149. v16

ARMAZONES, HELADERAS, ETC., LIquido por desalojo, E. Ríos 115, fábrica. v13

ARMAZONES, MOSTRADORES, HELAderas, fideeras, instalaciones, liquidación, San Juan 952. v16

ARTICULOS DE TIENDA, MERCERIA, bazar y calzados, en liquidación, Salta 1661. v12

ARMAZONES, MOSTRADORES, HELAderas vendo muy barato, Rivadavia 2130. v16

ARMAZONES, MOSTRADORES, VIDRIEras, aparatos niquelados para vidriera y 8.000 pesos en artículos de cigarrería, librería juguetería y bazar, se rematarán el jueves 14 de Diciembre, á la 1 p. m., en la calle Bolívar 438. Más detalles en sección remates.—Juan M. Perfumo. v14

BANCOS PARA CARPINTEROS, MUEbleros, tallistas, se venden, de algarrobo, Cangallo 2039.

CALESITAS DIVERSIONES DE VARIAS clases, fábrica de Francisco Merlo Muñiz 660

CAJA REGISTRADORA NACIONAL núm. 92, garantida por la casa Pratt y Cía., se vende de ocasión, Pavón y Sáenz Peña, almacén.

CIGARRILLOS de TODAS MARCAS, FOSforos Victoria y 8.000 pesos en mercaderías de librería, cigarrería, juguetería y bazar, se rematarán el jueves 14 de Diciembre á la 1 p. m. en la calle Bolívar 438. Más detalles en sección remates.—Juan M. Perfumo. v14

ESPLENDIDA INSTALACION DE TIENda, se vende urgente, muy barata, Rivadavia 3723. v11

GRAFOFONOS, MAQUINAS DE PRECIsión y discos de piezas escogidas á pagar desde 6 $ mensuales, Persistent Co., Salta 366. v20

HELADERAS PARA ALMACEN, CAFE y restaurant liquidación, Venezuela 746. v17

HELADERAS N. AM. ECONOMICAS, modelos de buen gusto y elegantes, pagar desde $ 8 por mes, Persistent Co.; Salta 366. v20

IMPERMEABLES DE HOMBRES y señoras, liquido, facilito pago, E. Ríos 522, fábrica. v22

INSTALACION ELECTRICA — OFRECEse en venta toda la instalación de la antigua usina eléctrica de la empresa del ferrocarril Sud, situada en Ingeniero White. Esta se halla instalada y en perfecto estado de conservación y puede inspeccionarse. En la oficina del agente de almacenes y vapores, calle Cangallo 564, se suministrarán los detalles necesarios y se exhibirán los planos correspondientes. Las ofertas deberán dirigirse por carta al señor gerente del ferrocarril Sud, plaza Constitución. v12

LONA DE HILO ESPECIAL PARA TOLdos y cortinas, ancho 110 centímetros á $ 1.10 el metro, instalaciones de hierros, varillas, guarda toldos, etc., lonería Boltano Rivadavia 1915. v14

MOSTRADOR CEDRO, 3.30 Mts. VENDO ó cambio por escritorio, C. Calvo 400.

MOSTRADOR Y VIDRIERA DE CIGArrería, vendo barato, Constitución número 3516. v11

PIANOS, GRAMOFONOS Y DISCOS A pagar en 10 meses, catálogo con precios, antigua casa Hansen, Salta 505. v26

POR 20 $, MIL HOJAS PAPEL, MIL sobres, mil cuentas y mil tarjetas comerciales, todo impreso, Montevideo 414. —J. Despax, U. T. 2256, Libertad. v11

PINTURA FRIGORIFICA VICTORIA, aisladora del calor, contra la humedad, impermeable, gran premio exposición internacional de Turín 1911, garantizada por 3 años, tarro de 20 kilos $ 8 neto, cubre una superficie de 200 metros cuadrados, dirigirse B. Mitre 1222|24. v12

SE VENDE UNA HELADERA NUEVA, por la mitad de su valor, Güemes 4410. v11

SE VENDE UN MOSTRADOR NUEVO, calle Méndez de Andés 594, Caballito. v11

SOMBREROS DE PAJA PARA niños A $ 0.50, trajes brin de hilo, á $ 2.50, Salta 1661. v13

SE VENDEN LAS INSTALACIONES QUE pertenecieron al Banco del Comercio, tratar Cangallo 302. v11

SE VENDEN DOS VIDRIERAS, UN ARmazón y mostrador, nuevo, Cochabamba 3822. v11

VENDO URGENTE CAJA REGISTRAdora, tratar Chacabuco 630.

VENDO 5 LAMPARAS Y 4 FOCOS grandes de gas en 50 pesos, B. de Irigoyen 1120. v13

VENDO 16 TABLONES ANDAMIO Y 700 kilos cal Córdoba y 4 tirantes tea nuevos baranda y demás útiles de albañilería, Famatina 130, P. Patricios.

VIDRIERA DE FIERRO, CRISTALES Y espejo, adornada con bronce, alto 2.50, frente 1.85, fondo 0.90, véndese regalada, costó 1.200 $, especial para lotería, cigarrería, casa de cambio ó alhajas, Corrientes 854. v11

COMPRAS VARIAS

A domicilio compro ropa usada de hombre, 25 de Mayo 414, U. T. 1053 Av. v3en.

ACCIONES, obligaciones O TITULOS cotizados en la Bolsa, compro, Adm. Dufour y Cía., Lavalle 387, de 5 á 7. v12

FIGURITAS Y CARTONCITOS COMPRO á elevado precio, El Stock, 25 de Mayo 292. v18

ANIMALES Y RODADOS

AUTOMOVIL PANARD, 15 HP., SE vende barato, Billinghurst 40. v11

AUTOMOVILES DE OCASION SE compran, Moreno 1971. v12

ATENCION CHATITAS CON TOLDO vendo dos, muy baratas, Las Heras 770. v13

ALERTA: FAETONES LLANTA GOMA, casi nuevo y americanas 2 asientos, usadas, 25 de Mayo 522 v12

ALERTA MILORES LLANTAS FIERRO para campo, cupés 2 y 4 asientos, dockarts, 25 de Mayo 522. v12

AMERICANA LLANTAS GOMA, CABAllo trotador á prueba y guarnición, poco uso vendo barata, Uruguay 494.

ATENCION! VENDO MILORES NUEvos de primer orden, Castro Barros número 1050.

ALERTA RICO MILORD LLANTAS GOma, tapizado paño azul, vendo, 25 de Mayo 522 v12

AMERICANA, BREAK, MILORD, CHAtita y charret, nuevos y usados, vendo, Sarmiento 1747. v12

ATENCION, BREAKS DE CHARTS para 2 y 4 caballos, transformable en faeton liviano, gran pichincha, Las Heras 770. v12

AUTOMOVIL VOITURETTE HISPANO Suiza, de carrera vendemos, tratar Suipacha 212, 2o. piso, de 10 á 11 y de 3 á 4. v11

AUTOMOVIL FIAT 4 C., 16|20 HP., doble faetón, vendo á pagar en 10 meses, á prueba, ocasión, Alsina 2240, de 3 á 6 v12

ATENCION, CARRUAJES DE 2 Y 4 ruedas y guarniciones, variado surtido, venta permanente en casa P. Maestro, Sarmiento 1730, antes Cuyo.

AUTOMOVIL PEUGEOT, 2 CILINDROS, 15 HP, especial para campo, doble phaeton, capota americana á toda prueba, vendo en 2500 $, C. Pellegrini 884. v13

AMERICANAS, MILORES, LLANTAS de goma y acero, breacks nuevos y usados, guarniciones, se venden, Independencia 3165. v13

AVES DE RAZA PLANTELES, PREMIAdos, instalaciones, etc., se liquidan por cambio de local, criadero, Belgrano, Gutemberg 950. v13

ANIMALES Y RODADOS

AMERICANA 9 ASIENTOS, SURTIDO breckes, breckesitos de niños, charrets y sulkys con y sin capota, chatitas y dockarts para reparto, guarniciones, ocasión, 25 de Mayo 522. v12

AMERICANAS DE 2, 4 Y 6 ASIENTOS, breaks, dogcarts de 4 ruedas, sulkys con ó sin capota, tilburys, chatita, coupés 2 asientos, milores llantas goma, id de acero, char-á-bancs, brek de niños, etc. vendo P. Maestro, Sarmiento 1730, antes Cuyo.

ATENCION! LIQUIDACION DE MILOres nuevos, llantas de goma, desde pesos 1500, cupés, furgones, breacks, faetones, americanas, breacks para niños, guarniciones, caballos, facilidades de pago, Bernardo Khan, Azcuénaga 726 al 28. v20

BICICLETA HUMBER CON MOTOR MOtosacoche, vendo, barato, Ecuador 930. v12

BICICLETAS LAS MAS SOLIDAS Y elegantes, máquinas garantizadas á pagar desde $ 13 por mes, Salta 366. v20

BICICLETAS A PAGAR EN 10 MESES, Persistent, Peugeot, Humber, Mead Cycle, Bravour, Rougde Withworth, Triumphe, entrega inmediata, Salta 366.—Persistent Co. v20

BICICLETAS RUDGE, WHITWORTH, siempre las mejores. Cuarenta años de éxitos continuos lo confirman, con rueda libre, llantas niqueladas, dos frenos, cartera, útiles, bomba, aceitora, guantes, etc., fabricadas con acero cañón, templado al vanadio. Diez años de garantía. Las vendemos al contado y á plazos hasta de dos pesos cincuenta semanales. Catálogos, detalles y precios á sus únicos vendedores.—The Barbicane Co., Corrientes 354. v12

BICICLETAS USADAS LIQUIDO A cualquier precio, Entre Ríos 350. v11

BICICLETA INGLESA DE OCASION vendo causa ausencia, San José 442. v12

CHATA SE VENDE, Y SE ALQUILAN pesebres, Chile 1652. v11

CHARRET DE REPARTO DE 4 RUEdas, vendo, Serrano 1906. v11

CAJA DE COUPE, SE VENDE, LAS HEras 473. v11

COCHE LLANTAS DE GOMA VENDO Y dos caballos, Pavón 2273, de 8 á 12 m. v12

COCHE LLANTAS DE GOMA Y FIERRO y guarnición, núm. 22, poco uso, barato, Palermo 37.

CHATITA EN MEDIO USO SE VENDE barata, con dos caballos y guarniciones, Salta 1937. v11

CABALLOS DE TIRO GARANTIDO, SOberbios animales, jóvenes, sanos y á prueba del comprador, hay para elegir en el corral Río de Janeiro 1601, esquina.—Amiconi. v11

LANDAULET CHARRON 20 HP., FLAmante, á prueba, especial para médico de 8 á 12 m., en Lavalle 1958, precio de liquidación. v11

MILORD VENDO PARTICULAR en buen uso, Uruguay 1324, de 7 á 4. v12

MILORES DE PRIMER ORDEN, aparatos Odlpar, breks tipo chasse, Alsina 1835. v16

MILORD LALNTAS de goma, MODERNO se vende, verlo, Andes 1230, de 9 á 11 a. m. v12

MOTOCICLETA N. S. U. CASI NUEVA, hp., 1 3|4, marcha garantida, vendo barata, Pichincha 1160.

MILORES LLANTAS de GOMA, CON O sin caballos, se venden dos, Juncal 2037.

MILORD DE PLAZA, CASI NUEVO, con dos caballos y guarniciones, vendo por 1500 $, Deán Funes 867, de 7 á 11 a. m. v11

MILORES LLANTAS DE GOMA, de gran lujo y construcción sólida á pagar á 100 pesos mensuales, vende el Banco Mercantil del Río de la Plata, Avenida de Mayo 646, verlos en el depósito Alsina 3223. v12

MOTOCICLETAS DE OCASION, COMO nuevas vendemos, Griffon, Pierce, Humber, Peugeot, Motoclette, Motorive, etc, marcha garantizada, al contado y largos plazos, quedan pocas, The Barbicane Co., Corrientes 354. v11

OCASION, VENDO BREAK, CHARRET y carritos, Jujuy 52. v12

POTROS DE TIRO PESADO, HAY EN venta, Salta 2270, Pedro Lafint.

PERRITOS CRIA CHIQUITA SE VENDEN Rivadavia 3291.

POTROS PESADO Y MULAS MARCA EL dos de Gahan, hoy después de las 12, Méndez de Andés y Morelos, Capurro y Cía.

PESEBRES Y COCHERAS ALQUILANse; recíbense caballos á pensión, Bartolomé Mitre 4461.

PADRILLOS OSCUROS TAPADOS, garantidos de tiro solos y en yunta, dos espléndidos animales, vendo, San José 1833. v11

PERROS DE TODAS LAS RAZAS, COMpro y vendo, gatos angora, blancos, á precios sin competencia, A. Botella, Moreno 677.

POTROS DE TIRO PESADO, ESPECIAles de la acreditada marca Chapadmalal, habrá en venta el miércoles 13 en Pacas 211, 2da. Lima, también hay caballos, Linari. v13

SE VENDE UN CHARRET, CANGALLO 4013, al 15. v11

SE VENDE CHATA DE VIA CON UNO ó dos caballos, Rawson 691. v11

SE ALQUILA PESEBRE PARA 3 CABAllos, 24 de Noviembre 265. v12

SE VENDE UNA AMERICANA, CON CAballo y guarniciones, Vieytes 1555. v11

SE VENDE UN MILORD CON 2 CABAllos, á prueba, Gallo 2250, de 7 á 11. v12

SE VENDEN TRES CHATAS CON SUS correspondinetes caballos, Gallo 1860. v12

SE VENDE UN COCHE CON 4 CABAllos y guarniciones, Boedo 50, de 6 á 9.

SE VENDE UN CARRO DE CHANGADOR y una chata liviana, para verlos de 3 á 6 p. m., Zavaleta 512, preguntar por Adolfo.

SE VENDE UNA VICTORIA, CABALLO y guarnición, con número, Garay 3034, de 6 á 12 m.

SE VENDE COCHE CON 4 CABALLOS buenos, informes Rincón entre Constitución y Pavón, cochería. v12

SE VENDE UN AUTOMOVIL MARCA Unic, en buenas condiciones, Andes número 1260. v11

SULKYS AMERICANOS A PAGAR EN 10 mensualidades de 12 $, vende el Banco Mercantil del Río de la Plata, Avenida de Mayo 646, verlos en el depósito Alsina 3223. v12

SE VENDEN 2 PADRILLOS OSCUROS Y una yegua colorada, porcherones, tiro pesado, y un phaetón con guarniciones para 2 caballos, verlos Piedras 1174, tratar Alsina 317. v11

VENDO YEGUA TAPADA, OBSCURA, joven, de tiro, á prueba, Cabrera 3324. v13

VENDO 3 YEGUAS SOLAS Y EN yunta. Tratar y verlas Victoria 2584, de 7 á 12 m.

VENDO MILORD DE PLAZA, LLANTAS de goma, dos caballos, verlo Moreno 1749.

YEGUA PARA CARRO, TIRO SOLO, SE vende, Cevallos 1746.

YUNTA DE CABALLOS DE CONFIANZA tiran solos también, se venden, verlos Andes 1230, de 9 á 11 a. m. v12

MATERIALES DE CONSTRUCCION

A $ 3 HASTA 45 COLUMNAS, $ 12 A 26 balcones hierro, Charcas 2940. v14

A 12 1|2 CTS. PIE MACHIMBRE TEA, 1x3 nuevo, Tortosa Hnos., Charcas 2940. v14

A $ 0.95 CHAPAS CANALETA 6 PIES, nuevo, sano, 7 $ 1.10 y 9 $ 1.40, Charcas 2940. v14

A 23, 27, 30 Y 35 CTS. METRO ALAMbre tejido, portoncitos hierro 6 $, calle Charcas 2940. v14

A $ 3, 6, 10, 15, 25, 30 Y 35, MIL PUERtas y ventanas, Tortosa Hnos., Charcas 2940 v10en

AL MONTON LIQUIDO PUERTAS, VENtanas, brocales, chapas nuevas y usadas, bebederos y depósitos líquido, Victoria 2392. v13

A LA CASA MAS BARATA, PUERTAS, ventanas, balcones, rejas, cinc, maderas, artículos de construcción, Areas, Rivadavia 2763 v22

ANTES DE COMPRAR PUERTAS Y ventanas, pidan catálogo á José A. Iriarte é hijo, Montes de Oca 1540, se remite gratis. v7e

A PRECIO QUE NO ADMITEN COMpetencia, puertas, ventanas, rejas y artículos de construcción, Rivadavia 2631, se envía gratis catálogo ilustrado. v14

ATENCION! SE CONSTRUYEN GALPOnes con armazón de hierro ó madera y chalets y puentes á precio sin competencia, Mangier y Cano, contratistas, Posadas 1540. v12

GRAN GALPON EN PERFECTO ESTAdo, parantes de hierro de m. 18x42, se vende en $ 2600. Atención, chacareros, estancieros, etc., por desalojar el terreno, por edificación, Callao 27, H. R. v11

HAGA PRODUCIR RENTA SU TERREno, casilla desarmable $ 500, Tortosa Hnos., Charcas 2940. v14

MATERIALES USADOS DE LA GRAN cochería Callao 27, se liquidan barato, tablones tea de 2 pulgadas, hojas redondas, tirantillos, chapas canaleta, en perfecto uso, etc., por desalojar urgente v12

POLVO DE LADRILLO SE VENDE, obra San Juan 1594.

SE VENDE PUERTA PARA NEGOCIO, con dos vidrieras, verla Loria 666. v12

TIRANTES HIERRO, MADERA DURA y tea, puertas, ventanas, prensa de enfardar, chapas, balcones piso, tablas, máquina para hacer polvo ladrillo, se vende, Hernandarias 658. v11

ARRENDAMIENTO DE TIERRAS

ARRIENDO BARATO TERRENO INmejorable para horno, Giribone 218. v12

ARRIENDANSE EN TORO, 52 CUAdras de campo para tambo ó quinta, tratar Pueyrredón 1159. v11

ARRIENDANSE 400 A 500 HECTAREAS de campo, para tambo, agricultura ó ganadería, 3 años de contrata á una legua estación La Negra y 30 cuadras de Claros, tratar Pedro Páez, La Negra, F. C. S. ó Rivadavia 3366. v11

ARRIENDASE A MEDIA LEGUA ESTAción Sulpacha, y 20 cuadras estación Román Báez, 190 hectáreas campo flor, alambrado en dos potreros, población de 4 piezas, disponible desde 20 Enero próximo, para tambo ó invernada, tratar Leandro Alem 1616, Banfield. v12

ARRENDAMIENTO EN BALCARCE, 4 lotes de 300 hectáreas cada uno, con opción, lindando con las chacras del pueblo, para invernada ó tambo, por 4 años, desde el 1o. de Enero de 1912, lo remataré el 17 del corriente en la localidad; más datos dirigirse al martillero G. F Coronel, Balcarce, F. C. S. v16

CAMPO EN EL AZUL, SE ARRIENDA un establecimiento formado y de primer orden, dividido en 14 potreros, con molinos, tanques, 2 arroyos y poblaciones, etc., etc., mide 3.100 hectáreas á 6 leguas del pueblo, conocido por campo San Pedro, tratar 25 de Mayo 140, escritorio de Salaberri Hnos., ó en Azul, casa de los señores Beltrán y Fernández. v15

DOSCIENTAS CINCUENTA HECTAREAS de campo virgen en la estación Indart F. C. P., á 4 horas del puerto de Buenos Aires, sobre el andén de la estación, partido del Salto. Especial para tambo, alfalfa de corte ó agricultura, se arrienda con contrato, tratar Banco Español, oficina de Propiedades. v12dic.

EN ARRENDAMIENTO 506 HECTAREAS de campo sobre el río Matanzas, á una legua de los mataderos, y dos de Monte Grande, todo alambrado y dividido en cinco potreros. Contrato por uno, dos ó tres años. El campo se halla muy pastoso. Puede visitarse por Monte Grande, dirigiéndose al cochero Vidal. Conocido por campo Arredondo, tratar con Farran y Zimmermann, San Martín 195, capital. v11

EN EL PARTIDO DE MONTE, F. C. del Sur, se arriendan para tambo ó invernada, tres fracciones de campo flor, una de 230 cuadras y otra de 100, con poblaciones, aguadas, etc., á 2 horas de la capital federal y á 15 caudras de la estación; otra compuesta de 1000 hectáreas divididas en 8 potreros, con ricas aguadas, casa de material, galpones, bretes, corrales, monte, etc., á 20 cuadras de la estación Z. Videla Dorna, y á 2 horas y 1|2 de la capital, por más detalles, Callao 1332, B. Aires. v17

LA TOTORA 3600 CUADRAS DE CAMPO de ricos pastos, especial para agricultura, á 1 1|2 leguas de Juárez y de Vela, F. C. S., se arrienda para ganadería y agricultura. El campo está dividido en varios potreros, con poblaciones y aguadas. Por datos, ocurrir á Croharé, Sourrouille y Cía., Reconquista 432, Buenos Aires. v12

PARA AGRICULTURA Y ALFALFA, LOtes de 500 á 5.000 hectáreas, arriendo en Villarino, á tres leguas al Norte de Algarrobo, en la Colonia Molina Massey, con ferrocarril en el campo el año entrante, agua dulce á los tres metros, llanura sin monte; tratar en el mismo campo ó en Pedernera 23, Flores. v11

SE ARRIENDAN 204 HECTAREAS DE campo flor á 2 cuadras de la estación, informes, Cañuelas, Bermejo Hermanos. v14

SE DESEA tomar EN arriendo galpón 10 por 50 mínimo, teniendo fuerza eléctrica, dentro ó en la vereda, alrededores de la capital, ofertas por escrito L. A. Gómez, calle Bmé. Mitre 3761. v11

SE ARRIENDA EN BRANDSEN, A LEgua y media de estación, para agricultura y ganadería, 1.000 hectáreas en 4 potreros, molinos, tanques y bebidas, casas, galpón y cocheras de material, ocurrir capital, B. Mitre 1094. v11

SE ARRIENDAN PARA AGRICULTURA en el partido de Monte, F. C. Sud, 3.000 hectáreas de campo virgen, alto y de tierra inmejorable, distante á una legua del pueblo y de la estación, á dos horas de la capital federal, con contrata de tres á cuatro años, por más detalles Buenos Aires, Callao 1332. v17

TRESCIENTAS CUARENTA Y DOS cuadras de campo se arriendan en el partido de Cañuelas, á una legua de la estación, Abbott, tratar Salguero 2294. v14

PERSONAS BUSCADAS

A PEDIDO DEL CONSUL ITALIANO de La Plata, calle 7, número 560, debe presentarse á este consulado Ambrosio Badi hijo de Carlos y María Hernández por asunto de interés. El secretario. v15

GENOVEVA MIRANDE DE LABORDE 6 hijos, los cuales vivían en la calle Ayacucho 77, en el año 1895, pasen por la calle Callao 1137 por herencia. v13

JOSE NEIRA, DE VILLAFRANCA DEL Bierzo, lo busca su esposa, Bernardo de Irigoyen 94. v12

SE DESEA SABER EL PARADERO DE Amedée Mauhourat, francés, por asuntos urgentes, lo busca Eyheramendy, Victoria 1211, ciudad. v15

EXTRAVIOS Y HALLAZGOS

PERRO DE CAZA, MARRON Y BLANco, gordo, Bolívar 270, se gratificará. v11

PERDIDO EN COCHE QUE HIZO VIAJE con zapatos, de Sarmiento á Paseo Julio, impermeable; devolverlo contra buena recompensa, Sarmiento 3339. v11

SE HA EXTRAVIADO LA LIBRETA núm. 196506|10 del Banco de Londres y Río de la Plata, á nombre de Justo Cabanas, cuya devolución al Banco se agradecerá. v12

COMPRA Y VENTA DE MAQUINAS

JUEGO COMPLETO TRILLADORA, CINco pies y motor "Clayton", aparato embocador y para la paja, casilla 4 ruedas, aguatero 1.250 litros con sus correspondientes correas, báscula, todo en perfecto estado, listo para trabajar. Se vende, se da á prueba enviando mecánico. Tratar con Pedro Martelo, calle Dorrego—Pergamino. v13

MOTOR A NAFTA 3 CABALLOS, VENdo barato, instalado, Ecuador 930. v12

MAQUINAS DE COSER, TODAS CLAses, pagando 2 $ semanales, Belgrano 2184. v16

MAQUINAS AGRICOLAS, REPUESTOS, etc., al contado y á plazos, proporcionamos lo que se nos pida, The Barbicane Co. v13

MS. DE ESCRIBIR DE OCASION, LIquidamos 25, Hay Monarch, Hammond, Underwood, Wellington y muchas otras. Cualquier precio. Al contado y plazos, Corrientes 354. v13

MAQUINAS DE ESCRIBIR TORPEDO, triunfan siempre en los concursos. Gran velocidad, suave manejo, 20 copias de una vez, 26 ventajas sobre cualquier otra. Dos años garantizadas, sólidas, prácticas, eficaces, son las mejores. Pueden adquirirse únicamente en The Barbicane Co. ó sus agentes, Corrientes 354, al contado y plazos, hasta de dos pesos cincuenta semanales. v13

OJO, MAQUINA PARA HACER CUALquier trabajo en género de punto, se vende, Rodríguez Peña 431. v13

SE VENDE MAQUINA SINGER EN buen uso, para sastre ó aparadores, Colombres 81. v11

SE VENDEN 300 MOTORES TODAS clases, 5.000 máquinas y hierro viejo, barato, El Arca de Noé, B. de Irigoyen 1613. v9e

SE VENDEN LAS MAQUINAS Y accesorios de una imprenta en buen estado, tratar con A. González, Carlos Pellegrini 1028.

TRANSMISION, MOTOR Y VARIAS MAquinas, polea y correas, se vende, Rocha 265. v11

TRILLADORA CLAYTON, 5 PIES, CASI nueva, motor á tracción, de 25 caballos efectivos, casilla, carro aguatero, todo en perfecto estado y pronto para salir á campaña, se vende á plazo de 4 cosechas, en $ 6.500, verla Pilar, F. C. P., señor Moscoto, tratar Rivadavia 3967. v11

VENDO MASSADORA, MOTOR, TORNO maquinaria, balancín, todos de ocasión, Constitución 2333. v11

ALQUILER DE CASAS Y LOCALES

ALQUILASE EN LOMAS, CASA NUEVA, C. Pellegrini 481, en 95 $. v19

ALQUILASE UN LOCAL CON DOS PIEzas, Chile 1014. v13

ALQUILASE DEPARTAMENTO, 85 $, Venezuela 2464, dep. 3, altos.

ALQUILASE EN 350 $, CASITA DE 7 piezas, Libertad 423.

ALQUILANSE DEPARTAMENTOS A LA calle, Sarmiento 238. v13

ALQUILASE CASA DE 2 PIEZAS, CON cocina, Añasco 616, Caballito.

ALQUILASE CASA ALTA, 4 PIEZAS, San José 909, tratar al lado 911.

ALQUILO DEPARTAMENTO, SAN JUAN 1857. v11

ALQUILO LOCAL SAN JUAN 1853. v11

ALQUILO UNA ESQUINA PARA NEGOcio, 850 $, Triunvirato y Acevedo 700. v11

ALQUILO LA CASA LIMA 1035, VERLA de 2 á 4 p. m., tratar Córdoba 1201. v11

ALQUILO CASA DE ALTOS, 6 PIEZAS, Pasaje San Carlos 21, tratar Chile 1620. v12

ALQUILASE SALONCITO PARA NEGOcio y antesala, Independencia 4168. v13

ALQUILER DE CASAS Y LOCALES

ALQUILASE CASITA EN 65 $, DIRECtorio 3024, Flores, llaves Quirno 417. v12

ALQUILASE CASA MODERNA, 6 HAbitaciones, baño, cocina, Caseros 1980. v12

A UNA CUADRA DE SANTA FE ALquilase casa de 4 piezas, con cloacas, verla y tratar Laprida 1560.

ALQUILASE UN PISO MODERNO CON mucho aire y luz, á una cuadra del Congreso, Entre Ríos 258.

ALQUILO CASA CON GALPON GRANde, Méjico 3064, para industria ó fábrica.

ALQUILASE A PERSONAS DECENTES departamento de dos piezas, galpón y gran terraza, 50 $, Gallo 295.

ALQUILASE EN FLORESTA CASA DE 2 piezas, comedor y demás, hay gas, Dolores 543.

ALQUILO ESQUINA GRAN SALON, SOtano moderno y casa familia, Moreno 2093, tratar Moreno 1921. v12

ALQUILANSE EN BELGRANO, PINO 2482 y 84, casas nuevas de todo confort, 280 y 250 $, ó menos, tratar al lado.

ALQUILASE EN BANFIELD CASA tres piezas y comedor, tratar Perú 168, Parenti.

ALQUILASE HERMOSA CASA MODERna, central, Cevallos 236, tratar en la misma.

ALQUILO LOCAL, COMODIDAD FAMIlia, barrio muy comercial, verlo y tratar todos los días de 2 á 6, $ 120, Rioja 421

ALQUILASE EN BANFIELD, UN chalet con 7 habitaciones, tratar Perú 168, Parenti.

ALQUILASE ESPACIOSO LOCAL CON 4 piezas para familia, Cevallos 232, tratar al 236.

ALQUILO CASA BAJA RECIEN CONcluída, con todo confort, 9 piezas, Solís 1762, tratar Moreno 1921. v12

ALQUILASE LINDA CASITA, CALLE Constitución 3579, para verla de 8 á 11 a. m., 100 $. v12

ALQUILASE CASITA NUEVA, ESPLENdida 4 piezas, dos baños, servicio, Larrea 484.

ALQUILASE DEPARTAMENTO 3 PIEzas, con cloacas y agua corriente, 60 pesos, Malabia 2134.

ALQUILASE CASA MODERNA, SUAREZ 1475, á media cuadra de la Avenida Montes de Oca. v11

ALQUILASE CASITA DE 2 PIEZAS, COmodidades, 45 $, Directorio 3918, entre Laguna y Lacarra, Floresta. v11

ALQUILO CASA DE DOS PIEZAS, COmedor, servicios, Freire 956, llaves al 970, tratar Cavia 202. v12

ALQUILO CASA 4 PIEZAS Y DEMAS comodidades, Gral. Hornos 784, Barracas al Norte. v12

ALQUILO ESQ. BEAUCHEF Y MATOrras, para negocio y familia, verla todo el día. v12

ALQUILO HERMOSO DEPARTAMENTO, para familia, balcón á la calle, Lavalle 2556. v11

ALQUILASE LINDISIMA CASA moderna á un paso Santa Fe, Araoz 2469, de 2 á 6. v11

ALQUILASE CASA PARA FAMILIA, recién pintada y empapelada, Cevallos 1245, de 9 a. m. á 1. v11

ALQUILASE CASA NUEVA, ALTOS Y bajos, á 1|2 cuadra Santa Fe, Palpa 2451, de 1 á 5.30. v11

ALQUILANSE DEPARTAMENTOS Y casa, todas comodidades, Independencia 3036. v11

ALQUILASE ESPLENDIDO, SOTANO Y comodidades, Corrientes 1113, verlo todo el día. v12

ALQUILASE CASITA CHICHE CON todas comodidades, Magallanes 795, llaves Isabel la Católica 982. v11

ALQUILASE CASA ALTA, FLAMANTE, 6 piezas y todo confort, 300 $, Piedras 1233, verla de 10 á 11 y de 4 á 6. v11

ADROGUE, SE ALQUILA EL HERMOSO chalet La Felicita, Rosales 395, tratar Florida 8. v11

ALQUILASE ESPLENDIDO LOCAL DE 11 y 1|2 por 12, Entre Ríos 435, con contrato. v11

ALQUILANSE CASAS HERMOSAS NUEvas á familias distinguidas, Charcas 1619 y Montevideo 1012. v19

ALQUILO ESQ. NEGOCIO, COCHABAMba 2440 y Matheu, llaves arriba, tratar Soler 17 ó Río de Janeiro 1057. v11

ALQUILASE CENTRAL EN FLORES, casa 8 habitaciones, comodidades, 175 pesos, Camacua 335, tratar Lafuente 70. v11

ALQUILASE UN 2o. PISO EN LA CAlle Suipacha 424, con grandes balcones, propio para consultorio, taller ó pensión. v12

ALQUILO CASAS BAJAS O ALTAS 6 piezas y comodidades en perfecto estado, abiertas de 2 á 4, San Carlos 4150. v13

ALQUILASE CASA NUEVA DE 5 PIEzas, 2 para servicio, baño, agua caliente, Rivadavia 3395 esq. Bustamante, de 7 á 10 y de 4 á 7. v13

ALQUILASE CASA EN FLORESTA, 6 piezas grandes, baño, cocina, jardín y árboles frutales, Orán 45 al lado de Rivadavia. v12

ALQUILASE ESPACIOSA SALA PARA familia ó negocio, 50 $, gran patio, comodidad lavar y comedor, 40 $, junto ó separado, Belgrano 3641.

ALQUILASE CASA ALTA MODERNA, 7 piezas y demás servicios, luz eléctrica agua caliente, Brandsen 1570, entre M. de Oca y Hornos. v13

ALQUILASE HERMOSA CASA DE FAmilia, en 200 $, Cangallo 2218, llaves en almacén de la esquina; tratar Sarmiento 456. v12

ATENCION: ALQUILASE LA LUJOSA casa C. Pellegrini 461, para consultorio, casa de modas, sastres, para pensión ó escritorios, juntas ó separadas.

ALQUILO CASA 5 HABITACIONES, 140 pesos, Honduras 43, entre Coronel Díaz y Bulnes, tratar Güemes 3334, tranvía á toda dirección. v11

ALQUILASE DEPARTAMENTO MOderno, 4 piezas, agua corriente, baño, á 1 cuadra de Rivadavia, alquiler barato, Dolores 128, Floresta. v11

ALQUILASE CON CONTRATA CASA DE 4 dormitorios, comedor, cocina y pieza de servicio, espléndido patio, Méjico 4081, tratar Artes y Oficios 240. v12

AZCUENAGA 1381 - CASA BAJA DE 4 habitaciones y comodidades, recién pintada, verla de 8 á 9 1|2, tratar Eugenio Dumas y Cía., Victoria 372. v12

ALQUILASE CASA DE ALTOS, ESPAciosa, 7 piezas, comodidades, luz eléctrica y gas, azotea, etc., Córdoba 2067, de 9 á 11 y de 2 á 4. v11

ALQUILASE CASA CENTRAL LUJOSAmente amueblada, para corta familia ó garzoniere, razón Uruguay 344, piso 3., E. ascensor, de 3 á 6 p. m. v11

ALQUILO CASA ALTA, OCHO PIEZAS, todas comodidades, recién construida, 2 cuadras plaza Flores, Esteban Bonorino 169 v11

ALQUILASE POR DOS años CHALET, barrancas Belgrano, 10 piezas, 14 locales y jardín entre parques vista al río, luz, agua, empedrado y vereda, $ 350 incluído jardinero, para sanatorio $ 400, 11 de Septiembre 782. v11

ADMINISTRACION DE PROPIEDADES del Banco Francés del Río de la Plata, Reconquista 157.
SE ALQUILA:
BALCARCE 185.—Escritorios.
25 DE MAYO 81.—Sótano y escritorios.
B. MITRE 250.—Escritorios.
SAN MARTIN 748.—Local y sótano.
RINCON 1561 y 1557.—Casa de 5 habitaciones, etc., 160 $, departamentos de 2 y 3 piezas, 65 y 100 $.
ZABALA 2647|51.—Regios para hotel, siete piezas, etc., 1|2 cuadra de Cabildo.
MENDOZA 2834.—Petit-hotel con confort moderno, 7 piezas, instalaciones eléctricas, jardín, etc., con contrato.
Cnel. DIAZ 1079.—Regio chalet flamante, 10 piezas, jardín, etc.
ZAPATA 2844|86.—Hermosos petit-hoteles, á 1 cuadra de Cabildo, 7 piezas, etc.
ZAPIOLA 1779|93.—Frente á la estación Belgrano, F. C. R., 6 piezas, 3 para servicio, etc.
PARAGUAY 1586.—Hermosa, 8 piezas, etc.
RIVADAVIA 1615.—Salón, 7 piezas, etc.
MORENO 3481.—4 piezas, etc.
MONTEVIDEO 1544.—6 piezas, etc.
DARWIN 1343.—4 piezas, etc., 90 $.
BAUNESS 2221.—5 piezas, etc.
NUÑEZ 2537.—9 piezas, etc.
CANDELARIA 292 y DOLORES 417.—Hermosas casas en lo mejor de Floresta, 4 y 5 piezas, etc., 100 $ cada una.
SUIPACHA 652|6.—Salón, 14 piezas, etc.
CHARCAS 1293.—5 piezas, etc.
LAS HERAS 238.—Regia, con todo confort moderno, 7 piezas, vestíbulo, etc.
CARLOS CALVO 4157.—5 piezas, etc.
MORELOS 780.—4 piezas, etc., 70 $.
VIRREYES 2791.—Moderna, 5 piezas, etc.
SENILLOSA 1428.—3 piezas, etc.
ACEVEDO 782.—Moderna, 8 piezas, etc., 160 $.
RECONQUISTA 1047.—6 piezas, 3 para servicio, etc.
ORO 3035.—Hermosa, 6 piezas, etc.
MAURE 1056.—Para stud, 7 boxes, escritorio, pieza, etc.
BEAUCHEF esq. MATORRAS.—Salón, tres piezas, sótano, etc.
GUTIERREZ 3881|83.—5 piezas, etc., 150 pesos cada una.
MITRE 685 (Adrogué).—5 piezas, jardín, etc.
MORENO 1929 y 1941.—Salón, negocio, pieza, etc., departamento de 3 piezas, etc.
BOLIVAR 1050.—Buena casa 6 piezas, etc.
SAN JOSE 1008.—Salón, 2 piezas, etc.
OMBU 385.—5 piezas, etc.
HUMAHUACA 734.—Departamento moderno, 3 piezas, etc., 70 $.
THAMES 2008.—4 piezas, etc.
RAFAELA 3634.—Hermosa casa moderna, 4 piezas, jardín, etc.
HUMBERTO 3195.—Salón, pieza, esquina.
CHARCAS 864.—5 piezas, etc.
CUENCA 91 esq. YERBAL.—Moderna, 5 piezas y dependencias.
ARMONIA 3171.—Moderna, 7 piezas, etc.
CHARCAS 3724.—Moderna, 5 piezas, etc.
CORRIENTES 1991.—Moderna, 6 piezas, etc.
VIAMONTE 1838.—Moderna, 5 piezas, etc.
RIO JANEIRO 1028.—Moderna, 5 piezas, etc., 120 $.
BOLIVAR 1439.—4 piezas, etc. v12

ALQUILER DE CASAS Y LOCALES

ALQUILASE LOCAL CENTRAL, TALCAhuano 155, completamente nuevo, con sótano y demás comodidades, verlo todo el día. v12

ALQUILASE CASITA AMUEBLADA INdependiente, compuesta de sala, comedor, dormitorio, toilett, baño caliente, luz eléctrica, todo á nuevo, por 6 meses ó un año, Arenales 946. v13

ALQUILASE UNA CASA MODERNA, 5 piezas, cuarto de baño, galería cristal, barato, calle Treinta y Tres 341, llaves número 345 entre Belgrano y Venezuela. v12

ALQUILASE CASA MUY VENTILADA para familia, sala, comedor, 5 dormitorios, piezas baño y servicio, etc., Perú 1576, llaves 1578, tratar Independencia 751. v11

ALQUILASE CASA EN FLORES, Campana 134, comedor, tres dormitorios, baño, cocina, fondo y aguas corrientes, alquiler 100 pesos; llaves Campana 150, tratar Belgrano 1276. v13

ALQUILASE EN PALERMO LUJOSO Y moderno, petit hotel, cerca de Avenida Alvear y Santa Fe, con tranvías á todas direcciones, abierta de 9 á 11 a. m., y de 3 á 5 p. m., Ugarteche 67, al lado de Las Heras. v12

ALQUILASE COMO DEPARTAMENTO, un comedor, dos dormitorios y cocina, á personas mayores, en casa de lujo, con todas comodidades, de corta familia sin chicos, Uspallata 1473, cerca de la estación Bs. As. Trocha Angosta. v11

BANFIELD, ALQUILO CASA 4 PIEZAS, gas, aguas corrientes, fondo, jardín y demás, Avenida Arenales, La Villa María, entre Maipú y Cochabamba, tratar Cangallo 1115, capital. v12

CASA NUEVA, 4 PIEZAS, ALQUILASE en 90 $, Serrano 1459, Palermo.

CASAS ALTAS Y BAJAS ALQUILANSE, 200 $, modernas, Cevallos 925 y 931 v11

CASA SE ALQUILA, SAENZ Peña 176, tratar Sarmiento 1127. v11

CASA SE ALQUILA, JUNCAL 2393, tratar Sarmiento 1127. v11.

CASA DE 6 PIEZAS DE LUJO, MUCHO fondo, alquilase, Directorio 2220. v11

CASITA DE DOS PIEZAS SE ALQUILA, Guayra 2133, Belgrano. v11

CASITA SE ALQUILA, 4 PIEZAS Y 1 DE servicio, 160 $, Lavalle 2738. v12

CASA ALQUILASE, 5 PIEZAS Y DEMAS, esquina Entre Ríos 1562, alquiler 210. v11

CASA ZARIOLA 2055, BELGRANO, A 1 cuadra de la estación, se alquila. v12

CASA SE ALQUILA, 6 HABITACIONES y demás comodidades, Rivadavia 3589. v12

CASA ALQUILASE PARA NEGOCIO O familia, verla y tratar Victoria 1138. v11

CHALECITO ALQUILO, 50 $, FRENTE estación Lugano, Cosco, Av. de Mayo 1313. v15

CASITA EN VILLA PROGRESO, 3 PIEzas, baño, jardín, 30 $, tratar Carlos Calvo 900. v11

CASA ALTOS ESQUINA SEIS PIEZAS y todas comodidades, se alquila, Juncal 2790, tratar Azcuénaga 343. v11

CASA ALTOS, MODERNA, 5 PIEZAS Y todas comodidades, se alquila, Gallo número 1967, tratar Azcuénaga 343. v11

CASA SE ALQUILA EN FLORES, RAfaela 3591, llaves al lado, tratar Rioja 438. v10

CASA RECIEN CONSTRUIDA, AMPLIA y lujosa, comodidades, se alquila, Rioja 891. v11

CASA BAJOS, 4 PIEZAS, 2 SERVICIO, baño, etc., alquilase 130 $, Brasil número 2912. v11

CASA CON GRAN GALPON PARA INdustria, terreno 10x70, alquilo, P. Unidas 235. v11

CASA SE ALQUILA, 6 HABITACIONES, baño, cocina, agua corriente y gas, Maure 2258, á una cuadra de Cabildo. v13

CASA MODERNA SE ALQUILA, 8 PIEzas, luz eléctrica y todas comodidades, 260 $, Venezuela 2365. v12

CASA SE ALQUILA CON 4 PIEZAS, EN 120 $, General Hornos 1094, altos, tratar M. de Oca 899. v13

CASA LORIA 1872, ADOQ., 4 PIEZAS, com., con $ 3.000 y 161 por mes, Azul 61. v12

CASA EN FLORES, TRAMWAY 2952, 6 piezas, comedor, gran fondo, alquilo en 90 $, tratar Sarandí 217. v12

CASA MODERNA ALQUILO $ 150, Loyola 566, siete habitaciones, tratar Loyola 451. v12

CASAS NUEVAS SE ALQUIL[illegible] 8 PIEzas, dos de servicio, baño, [illegible] y demás comodidades, Paraná 358. v13

CASITA DE 3 PIEZAS Y JARDIN, SE alquila en Villa Urquiza, Caracas 4554, tratar Billinghurst 1711.

CASA NUEVA, DECORADA, APTA para doctor, alquilo en 800 $, San Juan 2507.

CASITA ALQUILO, 4 PIEZAS, EN LIniers, calle Araujo 250, las llaves en la carnicería de al lado, 70 $. v[illegible]

CASA CHICHE EN ARISTOCRATICO barrio se alquila, 4 piezas, vestíbulo, cuarto de baño y de servicio, con completa instalación eléctrica, Arenales 1693. v12

CASA DE ALTOS CON TODO EL CONfort, dando vista á las calles Brasil y Santiago del Estero y á una cuadra de Plaza Constitución, se alquila. v12

CASA QUINTA CONFORTABLE SE ALquila á una cuadra de la estación Villa Urquiza y 13 minutos del Retiro, datos, Bolívar 360. v12

CASITA DE 3 PIEZAS Y SALA SE ALquila en 90 pesos, calle Constructora Nacional 1133 y Gaona, tratar Añasco y Gaona, almacén.

CASA MDERNA, TRES PIEZAS, 75 $, alquílase, Cervantes 118, llaves en el almacén de las tres vías, tratar Lavalle 1346, señor Peña.

CASA ALQUILASE FLAMANTE, SEIS piezas, de las cuales cuatro dan á la calle, frente Tribunales, dependencias y todo confort, Tucumán 1313. v12

CASA CON ENTRESUELO Y DEMAS COmodidades, se alquila para familia, San José 367, llaves al 395, tratar Rivadavia 746. v13

CASA CHICHE 4 PIEZAS, cuarto de baño, aguas corrientes, se alquila, Directorio 1525, precio 80 $, Talcahuano 291, 2o. piso. v11

CASITA INTERIOR SE ALQUILA, CONSta de comedor, dormitorio, pieza servicio, cocina, baño, etc., Sarmiento 2239, antes Cuyo. v11

CASA DE 7 PIEZAS, MODERNA, AGUA semiurgente, cuarto baño, etc., alquilo 130 $, al mes, Flores, Zamudio 1022, datos 1038. v11

CASAS NUEVAS DE 5 HABITACIONES, electricidad, agua caliente, ascensor, etc., alquílanse, verlas todos los días de 12 á 5, Pozos 140, tratar Victoria 372. v12

CHALET SE ALQUILA en ADROGUE con jardín y molino, 6 cuadras de la estación á la derecha. Frente al chalet de lata, 80 $ mensuales, dirigirse, Bmé. Mitre 1222|24. v12

CASA EN PALERMO, CALLE CARRANza 2106, esquina Guatemala, con 4 piezas, baño, pieza servicio, etc., se alquila en 150 $ por mes, tratar R. Alcorta, Sarmiento 357. v16

CHACABUCO 126|32 (EN CONSTRUCción) dos amplios locales para negocio con salones altos, alquílanse juntos ó separados, á terminarse fin de año, tratar Eugenio Dumas y Cía., Victoria 372. v12

CASAS Y DEPARTAMENTOS RECIEN construidos se alquilan, las primeras á pesos 130 y los segundos á $ 50, Avenida Chenaut (antes Dorrego) 1248, 1250 y 1252. Para tratar Florentino Correo, Lavalle 1344. v12

CASA RECIEN CONSTRUIDA Y CON comodidades, en la ciudad de Quequén, cerca del hotel y de la playa, se alquila de Diciembre á Marzo, ó de Enero á Abril, ocurrir para informes á A. Rey, Victoria 864. v17

CASA DE 6 PIEZAS, VESTIBULO, CUARto de baño, instalación de agua caliente, gas y luz eléctrica, á una cuadra de S. Fe, con tranvía á todas direcciones en la puerta, se alquila, Charcas 4775, llaves al 4640. v11

DEPARTAMENTOS RECIEN CONSTRUIdos, se alquilan, Lavalle 3478. v11

DEPARTAMENTO ALQUILO, 4 PIEZAS y comodidades, French 2252. v11

DEPARTAMENTO ESPACIOSO CON jardín, se alquila, Carlos Calvo 1849. v11

DEPARTAMENTO ALQUILO EN 45 $, Isabel la Católica 1308. v11

DEPARTAMNTO, BALCON, 3 HABITAciones, alquílase, Solís 1707. v12

DEPARTAMENTO DE 4 HABITACIONES y comodidades, alquílase, San Juan 1866. v12

DEPARTAMENTO CENTRAL Y elegante casa seria 120 $, se alquila, Alsina 1150. v11

DEPARTAMENTOS 3 Y 4 PIEZAS ALquílanse, modernos, 120 $, Andes 1246. v11

DEPARTAMENTO DOS PIEZAS Y COMEdor, único inquilino, se alquila, Rivera 85. v11

DEPARTAMENTOS DE TRES PIEZAS recién construidos, se alquilan, Rivadavia 3842. v13

DEPARTAMENTO ALQUILO DE 3 PIEzas, con todas comodidades, Juncal 4573, Palermo. v15

DEPARTAMENTO SE ALQUILA DE 3 piezas, baño, luz eléctrica, Pueyrredón 1876. v11

DEPARTAMENTO INDEPENDIENTE se alquila en $ 55, Soler 1336, tratar en el mismo. v10

DEPARTAMENTO SE ALQUILA PARA matrimonio solo, muchas comodidades, Alsina 1719. v11

DEPARTAMENTO DE 5 PIEZAS Y demás alquilo, E. Ríos 186, 2o. piso. v13

DEPARTAMENTO DE 2 PIEZAS, NUEvo, sin estrenarse, gran patio y comodidades, se alquila, precio 55 $, Salom 174, Barracas al Norte. v13

ALQUILER DE CASAS Y LOCALES

DEPARTAMENTO GRAN COMEDOR Y pieza, alquilo, 65 $, casa de altos, muy cómodo, Independencia 3148.

DEPARTAMENTO NUEVO, ESPLENDIDO 3 piezas, baño, todas comodidades, se alquila, Larrea 634.

DEPARTAMENTO MUY BARATO Y espléndido, con ó sin muebles, alquilo, Viamonte 1786.

DEPARTAMENTOS DE 3 HABITACIOnes, con todas comodidades, mucha luz y aire, se alquilan en casa recién terminada Jujuy 785, verlos todo el día, tratar Victoria 372. v12

EN BELGRANO, CRAMER 2644, ALQUIlase casa, 5 grandes piezas y comodidades, tratar Obligado 2582. v12

EN VILLA URQUIZA, CERCA ESTACION Monroe 4976, alquilase casa de altos, tratar Moreno 1466, de 1 á 3. v15

ESPLENDIDO FONDO CON GALPON se alquila, muy bueno para cualquier taller ó industria, Iriarte 474.

ESQUINA AMPLIA ALQUILO PARA NEgocio, comodidades para familia, aguas corrientes, etc., en 150 $, contrato á deseo, San Eduardo 1699, Flores. v13

ESPACIOSA CASA PARA NUMEROSA familia se alquila, Juncal 2277, llaves almacén enfrente, tratar en la misma de 9 á 11.30 a. m.

EN EL CORAZON DE LA CITY, SE alquila una espléndida esquina, especial para joyería u otro importante, largo contrato, ocurrir Reconquista 144, escritorio 33, de 1 á 6 p. m.

EN CAPILLA DEL MONTE (CORDOBA) departamento amueblado y casas sin muebles, se alquilan por la temporada de verano, informes á Ramón R. Moyano, en aquella localidad. v13

EN MAR DEL PLATA, ALQUILASE amueblado para la temporada, el chalet Villa Sara, calle Entre Ríos esquina bulevar Colón, á 3 cuadras del Bristol, tiene jardín, hall, gran comedor, 8 habitaciones, 6 baños, con agua caliente, gran cocina económica, oficio, despensa, sótano, gallinero, 2 piezas servicio, cochera, 2 boxes, altillo, molino, aljibe, instalación luz eléctrica, etc., tratar Tucumán 373, de 3 á 5. v14

GALPON BARATO SE ALQUILA CON comodidades, Libertad 829. v12

GARAGE MUY COMODO, ALQUILASE, Humberto I 2046.

GRAN LOCAL ALQUILASE, ECUADOR 379.

GALPON DE 6x12 ALQUILASE CON O sin piezas, Bermejo 349. Tratar Jujuy 975 de 11 á 3. v12

GALPON GRANDE O CHICO, CON O SIN negocio, para cualquier industria importante, se alquila, Victoria 1778. v11

GARAGE CENTRAL RECIEN CONStruído, con 50 cocheras, pudiéndose ampliar hasta 100 se alquila, ocurrir Paraguay 745, de 1 á 3. v13

GALPON, CUATRO PIEZAS Y DEMAS comodidades, se alquila, Uspallata 345, el galpón tiene 200 mts. de superficie cubierta, terreno grande, ocurrir Tacuarí 1965.

GRAN DEPOSITO CENTRAL SE ALquila, para carga ó fábrica, entrada y balanza para carros, luz eléctrica y fuerza motriz, tratar de 11 á 2 p. m., Sarmiento 2515. v11

HERMOSAS CASAS CON COMODIDADES para familia, se alquilan Garay 1277 y Santiago del Estero 1584, llaves al 1588. tratar Rivadavia 746. v12

LOCAL CON PIEZAS, SAN JUAN 2126, alquilo, tratar Cevallos 1980. v12

LOCALES ESPLENDIDOS PARA ESCRItorios alquilanse, Corrientes 685. v12

LOCAL CENTRAL CON SOTANO Y COmodidades, alquilase, Libertad 351.

LOCAL CHICO CON ENTRADA A UN inquilinato alquilo, 55 $, Anchorena 846. v12

LOCAL DE 10x5, CON SOTANO Y COMOdidad para familia se alquila, Rioja 875. v11

LOCAL ESPLENDIDO, SE ALQUILA, para escritorios, á compañías ó sociedades, frente á la Bolsa, 311 B. Mitre. v11

LOCAL PARA NEGOCIO CON COMODIdad para familia, se alquila, Ecuador 1361, tratar Sarmiento 1127. v11

LOCAL PARA INDUSTRIA O DEPOSIto, comodidad para familia, se alquila, Bmé. Mitre 3212. v14

LOCAL PARA CASA MAYORISTA AL pie de la estación Once, se alquila, B. Mitre 2727. v13

LOCAL PARA NEGOCIO CON COMODIdad para familia, alquilase, Tucumán 1321. v12

LOCAL PARA NEGOCIO Y UNA SALITA y demás comodidades, alquilo, C. Calvo 900. v11

LOCAL ESPACIOSO CON DOS PIEZAS, para familia, se alquila, Pichincha 411-419. v13

LOCAL CON COMODIDAD, ALQUILO en 100 $, apto para cigarrería, Alberti 1189.

LOCAL ESPLENDIDO CON GRANDIOsas vidrieras de 6 metros, instalaciones y sótano alquilase, Carlos Pellegrini 898.

LOCAL PARA NEGOCIO CON SOTANO Y comodidades, se alquila en el nuevo edificio, Corrientes 4095, manzana estación Lacroze. v12

LINDA CASA BAJA, SE ALQUILA, TOdas comodidades, jardín enfrente, media cuadra de Rivadavia, altura 4550, calle Amambay 72, precio $ 180; datos Reconquista 412, escritorio 3, de 2 á 6 p. m. v12

POR 180 PESOS ALQUILASE CASA de 3 habitaciones á la calle, á matrimonio sin hijos, Chile 822.

PARANA 944 AL 46, HERMOSA CASA de 3 pisos, se alquilan, juntos ó separados, verla de 8 á 12 y de 1 á 5 p. m. v13

POR 200 $ AL MES, CASITA DE ALTOS central, Avenida 874, se alquila con contrato, tratar R. Alcorta, Sarmiento 857. v16

PARA ESCRITORIOS ALQUILASE buena casa, recién pintada de 12 habit., y comodidades, Corrientes 417, verla de 8 1/2 á 5 1/2. v12

RICAMENTE AMUEBLADA, EN 200 $, alquilo casa, comedor y 4 dormitorios, á 3 cuadras del Jardín Zoológico y una de Santa Fe, Guemes 4086.

SE ALQUILA COMODO DEPARTAMENto, Belgrano 1777.

SE ALQUILA UN DEPARTAMENTO DE 3 piezas, Montevideo 392. v11

SE ALQUILA CASITA, MANSILLA 789. v11

SE ALQUILA UN GALPON de 8x10 y 3 piezas, Córdoba 2855. v12

SE ALQUILA HERMOSO ALMACEN, Rivadavia 3609, tratar 3589. v12

SE ALQUILA CASA NUEVA; 2o. PISO, alto, Paseo Colón 1228, de 1 á 6 p. m. v13

SE ALQUILA UN LOCAL PARA PELUquería ó tienda, Quirno 600, Flores. v11

SE ALQUILA CASA NUEVA, 1er. PISO, alto, cómoda y barata, Salta 1816. v13

SE ALQUILA CASITA CHICHHE EN 45 pesos, Gaona y Concordia, tratar Montevideo 281.

SE ALQUILA PARA CONSULTORIO O escritorio primer piso á la calle, Suipacha 7.

SE ALQUILA DEPARTAMENTO PARA familia, en Victoria 1511, piso 1ro. esquina. v14

SE ALQUILA ESQUINA ACREDITADA, Entre Ríos é Independencia 1501, ocurrir Loria 771. v14

SE ALQUILAN RINCON 74 Y 76, LLAves en el almacén Victoria y Rincón, tratar Alsina 1845. v11

SE ALQUILA CON O SIN MUEBLES casa chiche, moderna, de 5 piezas y comodidades, Rivadavia 7888, Flores. v11

SE ALQUILA CASITA CON 4 PIEZAS Y sala, Rincón 482, tratar en la misma de 9 á 11 a. m. y de 1 á 4 p. m. v12

SE ALQUILA HERMOSA CASA DE altos con todas comodidades, Avenida La Plata y Directorio 12. v11

SE ALQUILA CASITA DE 2 PIEZAS Y demás comodidades, Neuquen 895, llaves al lado, Caballito, tratar Tucumán 1993. v13

SE ALQUILAN 3 HERMOSOS DEPARTAmentos, Laprida 1364 y Santa Fe 3338. Tratar Laprida 1360, de 11 1/2 a. m. á 1 p. m.

SE ALQUILA UN TERRENO DE 13.000 varas, en Avellaneda, calle General Mitre 2120, á $ 250 mensuales, tratar en Avellaneda, calle Lavalle 148. v12

SE ALQUILA CASA DE 7 PIEZAS, baño, cloacas y aguas corrientes, tranvías á todas direcciones, General Soler y Oro, llaves Charcas 4640. v11

SE ALQUILA HERMOSA CASA CON muchas comodidades, en 180 $, Avellaneda 260, continuación de B. Mitre, Caballito. v11

SE ALQUILA CASA PARA FAMILIA, Tacuarí 1260, para verla las llaves enfrente, núm. 1247, para tratar Mansilla [illegible], de 12 á 1 ó de 5 á 6 p. m. v11

SE ALQUILA CASA CON 3 PIEZAS Y demás comodidades, Soler y Alvarez, altos, y Acevedo 1828, sala y tres piezas, cuarto baño, etc., tratar Cavia 317. v14

SE ALQUILA CASA CON CINCO PIEzas, cuarto para servicio y comodidades, Talcahuano 379, llaves al 343, departamento 4. v11

SE ALQUILA UN GRAN GALPON, COmodidad para familia é instalación de electricidad y se venden puertas y ventanas en buen uso, Belgrano 1560. v12

SE ALQUILAN DOS NEGOCIOS AMPLIOS y cómodos, y tienen una casita para la familia del inquilino, tratar y verla Paraná 372, de 9 á 12 y de 2 á 4. v12

SE ALQUILAN DOS CASAS JUNTAS O separadas para subalquilar, recién construídas, con 14 piezas cada una y dependencias, verla y tratar Paraná 372, de 9 á 12 y de 2 á 4. v12

SE ALQUILAN DOS CHALETS NUEVOS en Belgrano á una y media cuadra de la estación del F. C. Rosario, calle Pampa esquina Freyre 1799 y 1789, tratar en Belgrano, Sucre 2056, ó A. P. Vela, Cangallo [illegible]

ALQUILER DE CASAS Y LOCALES

SE ALQUILA UNA CASA MUY COMODA para familia, tres piezas y demás comodidades, con un gran fondo, Directorio 152. v12

SE ALQUILA CERRITO 1118, PETIT hotel, 8 habitaciones, baño con calefacción, servicio, etc., llaves, Cerrito 1116 y tratar Corrientes 718.

SE ALQUILA LA CASA CONESA 2141, queda á cuadra y media de la estación Belgrano, R., para verla de 9 á 11 y de 1 á 5 p. m., tratar Av. de Mayo 832, 2o. piso, precio 250 $. v14

SE ALQUILA UN GRAN LOCAL CON gran sótano para cualquier negocio y demás comodidades para familia, Avenida La Plata esquina Directorio. v11

SE ALQUILA CASA LUIS XV, SALA, comedor, cuarto de baño y 4 piezas en $ 165, Mompox 1735, entre Solís y Entre Ríos, tratar Estados Unidos 768. v12

SE ALQUILA CASA MODERNA CON 4 habitaciones principales y una de servicio, baño y otras dependencias, Arenales 2286, verla y tratar de 8 á 9.30 de la mañana. v11

SIERRAS DE CORDOBA, ALQUILASE una casa con todas las comodidades, se puede tratar por 2 ó por 4 meses, para informes y tratar dirigirse en Rosario, Grand hotel de la Paix, ó en La Calera, á su propietario Tomás Jones. v11

SE ALQUILA EN ESCOBAR F. C. C. A. casa moderna, compuesta de sala, comedor, dos dormitorios, cuarto de baño, piezas y demás comodidades para servicio, molino, gas, cochera y pieza independiente con gran fondo, á dos cuadras de la estación é iglesia, tratar Esmeralda 1050 ó en Escobar casa José Rossi. v12

SE ALQUILA EN INMEJORABLE POSIción de la calle Florida, listo para ocupación inmediata, un local para negocio de alta categoría, como joyería, modas, etc., única oportunidad para persona que desea empezar un negocio ó mayorista en Bs. Aires. Por carta á A. B. C., 183, Avenida Mayo 575. v13

VILLA LACROZE ALQUILO 4 PIEZAS con contrato, terreno 860 vs., Sáenz Peña 12.

VIDRIERA EN LA CALLE FLORIDA en el mejor punto, alquilo, dirigirse por carta, Pedro Pellanda, R. Peña 688. v15

HOTELES Y CASAS DE PENSION

A $ 2 POR DIA Y $ 45 Y 50 POR MES comida y cama, Perú 972. v16

A 30 $ SE DA PENSION Y A 35, CON vino, Cevallos 263. v13

A CABALLERO SE DA BUENA PENsión en familia, Victoria 829, altos.

A 30 $ PENSION SOLA, FAMILIA ITAliana, con pieza 60 $. Tucumán 1562.

A 35 $ PENSION, CON PIEZA 60 $. familia española, Rivadavia 1735. v15

A TOMAR PENSION EN FAMILIA española, hay habitación, Azcuénaga número 1281. v12

A 45 $ SE DA PENSION CON PIEZA, con compañera ó señora, en familia, Lima 554.

A CABALLEROS SERIOS, DESEASE dar pensión, casa de familia respetable francesa, Perú 175. v12

A 30 $ PENSION FAMILIAR, LIMPIA y sana, con pieza 50 y 60 $, puchero á la española, linda pieza para 2, Chile 657. v16

BUENA PENSION, CASA española, Sarmiento 238, 2o. v13

BUENA PENSION EN FAMILIA ESPAñola, hay pieza, Córdoba 2086. v12

BUENA PENSION Y DOS SALAS AMUEbladas, junto ó separado, á matrimonio ó dos jóvenes, Laprida 64. v11

BUENA PENSION CON PIEZA AMUEblada, familia vasca, Ayacucho 80, 3o. izquierda. v11

ESPLENDIDA PENSION CON PIEZA DE 45 Á 70 $, sola de 25 á 40, Rivadavia 1073, familia. v11

EN MONTEVIDEO, SE ALQUILAN PIEzas amuebladas con pensión, á media cuadra de los baños de Ramírez, precios módicos, se reciben órdenes por carta, calle Juan Giarson 566. v15

FAMILIA, PENSION, DOY CON O SIN sala ó pieza amueblada, C. Pellegrini número 125. v11

HOTEL MARIANI, MONTEVIDEO 418, piezas á la calle, con pensión, con todo el confort moderno, comida italiana. v14

HOTEL CENTENARIO, CORRIENTES 1619. Tratamiento completo á precio convencional, muy acomodado, cocina italiana. v19

HOTEL REPUBLICANO español, DEPARtamentos y piezas para pasajeros, $ 3, 4 y 5 por día, mes 50, 60, 80 y 100. Alsina 636. v15

HOTEL PORTONES EL MAS FRESCO de la ciudad, todas las piezas vista á la calle, con pensión á la carta, Santa Fe número 4152, plaza Italia. v11

LA ORIENTAL 1833 AL 1846 BME. MItre, cerca á Callao, inauguración del ensanche, 60 habitaciones, camas á 1 peso, piezas á 3 pesos hasta 5 pesos. v23dic

MAR DEL PLATA, PENSION EN CASA de familia á 6 cuadras del Bristol. Alimentación sana, precios económicos, casa de confianza, Escribir á C. J. Barnils, Belgrano 333. v11

PENSION Y PIEZA AMUEBLADA ofrece, Esmeralda 936. v12

PENSION CON PIEZA EN FAMILIA ALquilo, B. Mitre 1428, altos.

PENSION EN FAMILIA, VICTORIA número 1144.

PENSION EN FAMILIA CON PIEZA, 45 y 50 $, pensión sola 25, Defensa 329.

PENSION CON PIEZA, A DOS CABALLEros, familia española, Moreno 913. v12

PENSION DE PRIMERA EN FAMILIA española, á 30 y 35 $. Lima 816. v13

PENSION Y DOS PIEZAS AMUEBLAdas, se alquilan, Esmeralda 329, 2o. v12

PENSION EN FAMILIA vasco-española, hay piezas para matrimonios y empleados, Victoria 1144.

PENSION O SIN PENSION, PIEZA ALquílase, luz eléctrica, precio módico, Chacabuco 357. v12

PENSION FAMILIA ITALIANA, COCInando con aceite y manteca únicamente, Uruguay 365. v12

PENSION CON SALA O PIEZA AMUEblada, piano, teléfono, familia, Perú 571 v13

PENSION Y PIEZA AMUEBLADA A caballero, casa familia, en 80 $, único inquilino, Moreno 2583. v12

PENSION Y PIEZA 70 $, A 2 PERSONAS $ 120, y otros piezas corridas, Viamonte 877. v12

PENSION Y PIEZA ALQUILO A MAtrimonio, señorita ó 2 caballeros, casa de familia, Cerrito 1222. v13

PENSION DE 1a., SE ALQUILA SALIta á la calle, por día ó por mes, Rivadavia 1150, casa seria. v12

PENSION A CABALLERO O A MATRImonios sin hijos, en espléndida casa quinta, como para veraneo, todas comodidades, trato esmerado, casa respetable, Arcos 2314, Belgrano. v16

SEÑORA ANDALUZA, DA PENSION, PREcio módico, Méjico 1025. v11

SE DA PENSION CON PIEZA A precio módico, Esmeralda 694. v11

SE DA PENSION EN CASA DE FAMIlia, con ó sin muebles, 50 $, Moreno 2087. v12

SE RECIBEN PENSIONISTAS A 30 $, comida á la española, Talcahuano 231, piso 1o., á la derecha.

SE DA ALOJAMIENTO EN FAMILIA, A mujer, por poco servicio, Corrientes 4091. v11

CASAS Y HABITACIONES BUSCADAS

ALQUILAR DESEA CABALLERO SERIO sala amueblada, entrada independiente por el zaguán, para ser ocupada dos veces por semana. Escribir casilla 408, Callao 224.

DOS PIEZAS O SALA PARA MATRIMOnio, radio de Uruguay á Andes y de Rivadavia á Córdoba, se necesita, dirigirse por carta á J. Armesto Corrientes 1542. v11

DESEO ALQUILAR CON INTENCION de comprar departamento ó casita chiche, amueblado, central, al Norte, de 5 ó 6 piezas, algunas á la calle, datos personalmente ó por carta, dirigirse Perú 571, piso 4.

HOMBRE SOLO, DESEA PIEZA AMUEblada y ventilada, que no diste más de 5 cuadras á partir de Cangallo 800, dirigirse por carta á Juan B., Poste Restante Correo Central.

LOCAL CENTRAL SE NECESITA CON vidriera, casilla correo 554. v11

MATRIMONIO SIN HIJOS, DESEA pensión buena, con pieza amueblada ó sin muebles y una pieza mas, las dos á la calle, únicos pensionistas, se prefiere barrio Palermo, Belgrano ó Villa Devoto, paraje alto y bien ventilado, ofertas por carta M. G., Piedras 490.

PIEZA CON ENTRADA INDEPENDIENte sin muebles, necesito, por carta á L. R., Avenida de Mayo 776. v13

SALA O PIEZA GRANDE AMUEBLADA se desea alquilar para matrimonio en casa tranquila, con comodidades, por carta J. W., Estados Unidos 841. v12

SALA AMUEBLADA, SIN PENSION, en casa seria, desea alquilar matrimonio decente, paga buen precio; dirigirse por carta y con precio á M. F. R., poste restante. v11

SE DESEA ALQUILAR EN FLORES CAsa baja, sin altos, de 3 á 10 piezas, servicios, próxima á Rivadavia, dirigirse por carta á M. T. Bosch, 25 de Mayo 463, Temperley, F. C. S., U. T. 123, Lomas. v11

TRES JOVENES DESEAN ALQUILAR 2 piezas amuebladas, de preferencia casa de familia extranjera, á 5 ó 6 cuadras de la estación Palermo F. C. P., dirigirse por carta á E. L., Callao 19, capital.

ALQUILER DE HABITACIONES

ALQUILASE SALA INDEPENDIENTE, Tacuarí 83, piso. v11

ALQUILO LINDA PIEZA PARA HOMbres solos, casa familia, Moreno 1631.

ALQUILO SALA Y ANTESALA EN 70 pesos, Alsina 1339.

ALQUILANSE 2 PIEZAS GRANDES juntas, Chacabuco 768.

ALQUILASE SALA AMUEBLADA Y pensión, á 2 caballeros, Piedras 719, 1o.

ALQUILO PIEZA CON PENSION FAMIliar, 50 $, luz eléctrica, Chacabuco 1041.

ALQUILO PIEZA CHICA AMUEBLAda á señor solo, Uruguay 745. v13

ALQUILASE SALA CON O SIN MUEbles, barata, Bermejo 41.

ALQUILASE PIECITA A HOMBRE SOlo, en 25 $, Talcahuano 130.

ALQUILASE PIEZA AMUEBLADA A 2 señores, Sarmiento 1944. v13

ALQUILASE PIEZA PARA HOMBRES solos, en 35 $, Bolívar 784. v12

ALQUILASE COMEDOR Y DOS PIEzas, Treinta y Tres 86, Almagro. v13

ALQUILASE SALA Y PIEZA AMUEBLAda, con pensión, Paraná 971. v12

ALQUILANSE PIEZAS A CORTA FAMIlia, Sáenz Peña 975.

ALQUILASE UNA SALITA AMUEBLAda, con pensión, Cerrito 161.

ALQUILO UNA PIEZA AMUEBLADA, 22 pesos, Juncal 3293.

ALQUILASE PIEZA A HOMBRE SOLO ó dos, Rivadavia 717, tratar Perú 321.

ALQUILASE SALA PARA ESCRITORIO, Rivadavia 717, tratar Perú 321.

A MATRIMONIO SOLO SE ALQUILAN 2 piezas, Salta 1147.

A HOMBRE SOLO ALQUILO PIEZA con ó sin muebles, Salta 1147.

ALQUILASE PIEZA AMUEBLADA EN 35 $, Av. de Mayo 890.

ALQUILASE LINDA PIEZA AMUEBLAda con pensión, C. Pellegrini 674. v12

ALQUILO UNA PIEZA AMUEBLADA para dos caballeros, Suipacha 45.

ALQUILANSE DOS PIEZAS BARATAS, Fitz Roy 2345, junto Santa Fe. v12

ALQUILO PIEZA A CABALLERO CON ó sin muebles, Independencia 376.

ALQUILASE UNA PIEZA UNICO INQUIlino, Arenales 2171. v11

A PERSONA SOLA, SE ALQUILA UNA pieza en 15 $, Venezuela 14. v11

ALQUILASE 1 PIEZA para HOMBRE solo, Méjico 476. v12

ALQUILO PIEZAS BARATAS, CASA REgia, Entre Ríos 1581. v12

ALQUILASE UNA PIEZA, PARA HOMbre, Vicente López 61, dpto. 5. v14

ALQUILASE PARA HOMBRE SOLO piecita alta, por 15 $, Lima 587. v12

ALQUILANSE DOS LINDAS PIEZAS con ó sin pensión, Cevallos 1023. v11

ALQUILO UNA PIEZA A HOMBRE SOlo, en casa de familia, Ombú 261. v11

ALQUILASE PIEZA SIN MUEBLES para hombre solo, Tacuarí 221. v11

ALQUILASE PIEZA A señores SOLOS, con ó sin pensión, Bolívar 1066. v11

ALQUILO SALA Y ANTESALA Y COCIna, Andes 1485 y Peña 290. v11

ALQUILASE PIEZA PARA HOMBRE, Chacabuco 158. v12

A señora O señor SOLO, ALQUILO LINda antesala, Charcas 1647. v12

ALQUILASE PIEZA GRANDE, PARA hombre solo, Santa Fe 1542. v12

ALQUILASE SALA AMUEBLADA á uno ó dos caballeros, Talcahuano 130, v11

ALQUILO ESPACIOSO COMEDOR, UNIco inquilino, Constitución 2881. v11

ALQUILASE PIEZA AMUEBLADA con balcón, Avenida de Mayo 695. v13

ALQUILASE PIEZA CON PENSION ESpañola, C. Pellegrini 182. v13

ALQUILO UNA PIEZA, EN 25 $, CEVAllos 1249. v11

ALQUILO ESPLENDIDA PIEZA A caballero, Moreno 1785. v11

ALQUILASE PIEZA BIEN AMUEBLAda, Méjico 2919. v12

ALQUILO SALA Y ANTESALA CON vestíbulo, Maza 271. v11

ALQUILASE PIEZA A CABALLERO, Rivadavia 1813, 2o. piso. v11

ALQUILASE UNA PIEZA AMUEBLADA á caballero, Victoria 710. v11

ALQUILO UNA PIEZA 35 $, CASA DE familia, Laprida 970. v12

ALQUILASE ESPLENDIDA SALA 65 $, Callao 1275. v11

ALQUILO PIEZA, PRECIO MODICO, calle Chacabuco 248, dep. 2o. v12

ALQUILANSE SALA Y ANTESALA con balcones, Estados Unidos 1849. v12

ALQUILASE PIEZA A HOMBRE SOLO, Tucumán 1431. v11

ALQUILASE COMEDOR GRANDE, PARA escritorio, Chacabuco 357. v12

ALQUILASE PIECITA PARA ESCRITOrio, Corrientes 441. v12

ALQUILO PIEZAS PARA HOMBRES solos, Venezuela 1559. v12

ALQUILASE UN GRAN ESCRITORIO, B. Mitre 314. v11

ALQUILASE PIEZA AMUEBLADA á señor, Corrientes 869, dep. 17. v11

ALQUILASE LINDA PIEZA BIEN amueblada, con pensión, Paraná 460. v11

ALQUILANSE PIEZAS AMUEBLADAS, con pensión, Sarmiento 825. v11

ALQUILANSE DOS PIEZAS, JUNTAS O separadas, Callao 186. v12

ALQUILASE A HOMBRES SOLOS UNA linda pieza, Chacabuco 1361. v11

ALQUILO SALA, ANTESALA Y COMEdor, Santa Fe 832. v13

ALQUILANSE 3 PIEZAS, JUNTAS O separadas, casa de familia, Alsina 1621. v11

ALQUILO PIEZA AMUEBLADA CON pensión, 60 $, casa familia, Maipú 792. v11

ALQUILANSE DOS ESPLENDIDAS piezas con balcón, San Martín 713. v11

ALQUILO PIEZA AMUEBLADA Y pensión, hombres solos, Sarandí 17. v12

ALQUILASE CON PENSION PIEZA amueblada, Carlos Pellegrini 456. v13

ALQUILO DOS PIEZAS, UNICO INQUIlino, no hay papel, Gallo 1421. v13

ALQUILO PIEZA GRANDE CON COCIna independiente, Cangallo 3339.

ALQUILANSE DOS SALAS, BALCON en 65 pesos, único inquilino, Piedras 1856. v12

ALQUILASE PIEZA AMUEBLADA, ascensor toda la noche, Rivadavia 1376. v13

A 35 $ SE ALQUILA PIEZA PARA escritorio ó hombres solos, San José 161. v12

ALQUILASE UNA O DOS PIEZAS CON muebles, casa familia, Paraná 245. v13

ALQUILASE SALA AMUEBLADA Y PIEza con pensión, casa de familia, Pueyrredón 665. v12

ALQUILANSE 2 GRANDES PIEZAS A personas mayores, cocina sola, Pozos 244.

ALQUILASE sala LUJOSAMENTE amueblada con pensión, Esmeralda 906, piso primero. v13

ALQUILASE PIEZA AMUEBLADA á la calle, á dos caballeros, con pensión, Reconquista 552.

ALQUILANSE DOS PIEZAS JUNTAS O separadas ó matrimonio ó hombres solos Liniers 34. v12

ALQUILASE UNA PIEZA, UNICO INquilino precio módico, Santa Fe 1111, piso tercero.

ALQUILASE SALA Y ANTESALA EN casa de familia á matrimonio sin niños, comodidad para cocina, Perú 1380.

ALQUILASE LINDA PIEZA GRANDE, amueblada, con pensión, C. Pellegrini 133.

ALQUILASE LINDA SALITA A HOMbres ó matrimonio solo, hay baño, Rincón 258.

ALQUILASE PARA CABALLEROS linda sala amueblada, con pensión, Av. de Mayo 715.

ALQUILO SALA Y SALITA Y PIEZA amueblada, pensión familiar, Chacabuco 1044.

ALQUILANSE SALA Y ANTESALA para caballeros ó matrimonio, Azcuénaga 714. v12

ALQUILO PIEZA AMUEBLADA, CON pensión á matrimonio ó compañeros, Constitución 1223. v12

ALQUILASE PIECITA AMUEBLADA Y pensión, 50 $ y otras dos 120 $, Lavalle 1079.

ALQUILASE A señor SOLO PIEZA á la calle, con muebles, sin pensión, referencias mutuas, Sáenz Peña 175.

ALQUILASE ANTESALA A CABALLEros, precio acomodado, casa decente, Lima 436.

ALQUILO GRAN COMEDOR A MATRImonio solo, Bermejo 338. No hay papel. v13

ALQUILANSE A FAMILIA SIN CHICOS dos piezas con patio y cocina independiente, Belgrano 857.

ALQUILASE PIEZA DE ALTOS, ESPAcio para matrimonio solo, Charcas número 1341. No hay papel.

ALQUILASE LINDA PIEZA AMUEBLAda á caballero, luz eléctrica, casa particular, Cangallo 2281. v13

ALQUILASE SALA GRANDE, COCINA independiente, Yerbal 2524, al lado plaza Flores. v13

ALQUILASE COMEDOR AMUEBLADO para tres, casa familia honorable, Callao 291.

ALQUILASE SALA AMUEBLADA CON pensión, para dos personas, Rivadavia 1816.

ALQUILO PIEZA AMUEBLADA PARA señor solo, casa familia, Humberto I 1939. v16

ALQUILO COMEDOR PARA MATRIMOnio sin hijos ó personas mayores, Alsina 1184.

ALQUILASE LINDA PIEZA AMUEBLAda para hombre solo en casa confortable, Vidt 124, [illegible]

ALQUILER DE HABITACIONES

ALQUILA UNA O DOS PIEZAS CON muchas comodidades, Humahuaca 170, cerca del mercado Abasto.

ALQUILASE PIECITA PARA HOMBRE solo, 15 $, Rivadavia 2153, 2o. piso, derecha.

ALQUILASE EN CASA DECENTE Y cómoda, gran comedor y pieza, 65 $, Independencia 1149, tratar Paraguay 1002.

ALQUILASE LINDA SALA INDEPENdiente, balcón al Pasaje Arenales número 1235, dep. 11.

ALQUILO UNA PIEZA AMUEBLADA para uno ó dos caballeros formales, Córdoba 1527. v12

ALQUILO PIEZA AMUEBLADA A UNA ó dos personas, precios módicos, Cerrito 1054, familia.

AV. DE MAYO 1111, 3o. DERECHA, ALquilase sala ó pieza amueblada (ascensor).

ALQUILASE EN 40 $ PIEZA BIEN amueblada, casa de familia, Chacabuco 1053.

ALQUILASE SALA AMUEBLADA CON pensión á matrimonio solo, Paraná 280, 1er. piso. v12

ALQUILASE EN FAMILIA MUY TRANquila un dormitorio para caballeros, Córdoba 2066.

ALQUILO LINDA SALA BIEN AMUEblada, con balcón, pensión, comodidades, Córdoba 1057. v11

ALQUILO BARATO HERMOSA PIEZA amueblada, á 1 ó 2 señores, Lima 757, 1o. piso. v13

ALQUILASE 1 O 2 PIEZAS, CON O sin muebles y pensión, casa familia, Estados Unidos 1357. v11

ALQUILO LINDA ANTESALA A PERsonas mayores, no hay cocina, Piedras 1062. v11

ALQUILO PIEZA PARA DOS CABAlleros ó matrimonio solo, Corrientes número 1033. v12

ALQUILASE SALA Y ANTESALA AMUEbladas, balcón, luz eléctrica, entrada independiente, Bmé. Mitre 688. v12

ALQUILO SALA Y ANTESALA CON puerta al zaguán, para escritorio, San José 287. v11

ALQUILASE UNA PIEZA A MATRIMOnio sin hijos ó hombres solos, casa particular, Méjico 753. v11

ALQUILASE AMPLIA SALA A PERSOnas decentes y piecita 20 $, Thames 2356. v11

ALQUILASE HERMOSA PIEZA AMUEblada, independiente á la calle, todo confort, moderno, Viamonte 1676. v11

ALQUILANSE BARATAS DOS SALAS juntas ó separadas, Rivadavia 2443, departamento 4. v11

ALQUILANSE DOS PIEZAS JUNTAS A matrimonio sin chicos, cocina independiente hay comodidad, Pichincha 958, v11

ALQUILASE PIEZA AMUEBLADA CON pensión para uno ó dos caballeros, Piedras 749, 1o. v11

ALQUILANSE DOS SALAS, UNICO INquilino, á tres cuadras Constitución, Armenia 1319. v12

ALQUILASE PIEZA CHICA, AMUEBLAda, para persona sola, Suipacha 1067, dpto. 1. v12

ALQUILASE EN CASA DE FAMILIA pieza con pensión. Bartolomé Mitre número 1119, piso 1o., izquierda. v12

ALQUILASE COMEDOR A PERSONAS mayores, Yapeyú 78, á media cuadra de Rivadavia 4000. v11

ALQUILASE UNA LINDA PIEZA, CON ventana, amueblada, con pensión de primera, Callao 338. v11

ALQUILASE PIEZA AMUEBLADA, INdependiente, muy bien situada, para hombre serio, San José 645. v11

ALQUILASE COMEDOR, MATRIMONIO sin hijos ú hombre solo, Bdo. de Irigoyen 475, 1er. piso. v13

ALQUILASE PIEZA AMUEBLADA, matrimonio ú hombre solo, casa de familia, Victoria 1708. v12

ALQUILASE EN FAMILIA DE RESPEto una pieza para hombre serio, único inquilino, Viamonte 1321. v12

ALQUILO SALA Y ANTESALA JUNTAS ó separadas, con cocina, Australia 949, B. al Norte. v13

ALQUILASE UNA HERMOSA SALA PAra matrimonio, con pensión en casa de familia decente, Andes 1015. v11

ALQUILO PIEZA A PERSONAS MAYOres, con referencias, Irigoyen 1009, casa de familia. v12

ALQUILASE PIEZA GRANDE EN CASA de familia, para matrimonio solo, Bolívar 1180. v12

ALQUILASE PIEZA ESPLENDIDA, CON muebles y pensión, otra con compañero 50 $, Rodríguez Peña 60. v11

ALQUILASE SALA Y PIEZA INTERIOR á 1 ó 2 personas y pensión en familia, precio módico, Sáenz Peña 959. v11

ALQUILASE TRES GRANDES PIEZAS, con balcones á la calle y comodidades, Rivadavia 5420. v12

ALQUILANSE DOS PIEZAS SEPARAdas, una grande á 25 $ y otra á 12 $, Boedo 772. v11

ALQUILASE PIEZA GRANDE, CASA tranquila, prefiérese matrimonio, Viamonte 2226. v11

ALQUILO PIEZA A LA CALLE amueblada, con ó sin pensión, único inquilino, Rivadavia 2431. v11

ALQUILASE SALITA PARA HOMBRE solo ó personas mayores, en 35 $, San Juan 611. v11

ALQUILASE PIEZA A MATRIMONIO U hombres, con muebles y pensión, Cerrito 1236. v13

ALQUILO SALITA y OTRA PIEZA amueblada con pensión, separadas, para matrimonio ó jóvenes, Lima 1341. v11

ALQUILANSE DOS PIEZAS, BALCON, bien amuebladas, casa familia, Victoria 1592. v11

ALQUILO HERMOSA SALA CON BALcón, pensión, pieza 60 $. Lavalle 790. v12

A señor SOLO ALQUILASE PIEZA amueblada, 50 $, Sgo. del Estero 361. v13

ALQUILO 2 PIEZAS JUNTAS, CASA DEcente, único inquilino, Catamarca 1313. v11

ALQUILANSE UNA O DOS SALAS amuebladas, pensión, familia, Suipacha 808. v11

ALQUILASE PIEZA BIEN AMUEBLADA, luz eléctrica y baño, Ayacucho 421. v11

ALQUILO LINDA ANTESALA CON O sin muebles y pensión, Córdoba 2086. v13

ALQUILO SALA Y PIEZA CON O SIN pensión, casa familia, Libertad 1349. v11

ALQUILASE EN 23 $ PIEZA CHICA A persona sola, Sgo. del Estero 1086. v11

ALQUILASE COMEDOR Y DOS PIEZAS á corta familia y personas mayores, único inquilino, Bolívar 1481, derecha. v11

ALQUILANSE DOS PIEZAS AMUEBLAdas y una piecita barata, para hombre solo Avenida de Mayo 1413, 3o., ascensor. v11

ALQUILASE COMEDOR GRANDE PARA matrimonio ó personas mayores, único inquilino, cocina independiente, Alberti 1083. v13

ALQUILO EN CASA PARTICULAR dos piezas con pensión á caballeros ó matrimonio, no hay papel, Libertad 1193. v13

ALQUILANSE 2 SALITAS CON GRAN balcón á la calle, á matrimonio ú hombres solos, verlas Rivadavia 2058, tratar Sarmiento 739, precio 65 $.

ALQUILO A señora, BONITA ANTESALA sin muebles, comodidad para cocinar, Yapeyú 75, Almagro, media cuadra de Rivadavia. v11

ALQUILO ESPLENDIDA SALA Y ANTEsala, juntas, para consultorio ó escritorios y dos piezas más, juntas ó separadas, Moreno 786. v11

ALQUILO 1 O 2 PIEZAS A LA CALLE amuebladas, con pensión de primera, á matrimonio ó familia seria, confort moderno, Tucumán 1489, piso 2. v11

ALQUILASE EN DISTINGUIDA CASA de familia, con todo confort moderno sala ó habitación con pensión, á caballero ó matrimonio serio, Méjico 744. v11

ALQUILO EN LANUS DOS SALAS Y dos antesalas independientes en la misma casa por 35 $, para matrimonios, con tranvía á la puerta, tratar Chacabuco 702. v13

COMEDOR MUY GRANDE, DIVIDIDO en dos piezas alquilo barato, Perú 1156.

COMEDOR ALQUILASE MUY CENTRAL, Tucumán 865, á personas mayores. v13

Compañero DE PIEZA PRECISO, UNIco inquilino, 15 pesos, Viamonte 845, departamento 5.

COMEDOR CENTRAL, GRANDE, DIVIdido y 1 pieza, cocina, baño, alquilo á matrimonio, casa decente, Bmé. Mitre 2583. v13

COMEDOR, DORMITORIO, PIECITA, baño, gas, agua, alquilase á matrimonio solo ó personas mayores, únicos inquilinos, se exigen y dan referencias, Cangallo 265, pesos 75. v11

DOS LINDAS PIEZAS A MATRIMONIO solo alquilo, Méjico 627.

DOS PIEZAS Y COCINA SE ALQUILAN, Esmeralda 574. v11

DOS PIEZAS JUNTAS BALCON AL puerto, alquilanse, 25 de Mayo 709.

DOS SALAS SE ALQUILAN PARA Escritorios, 1er. piso 160 $ cada una, Talcahuano 353, Parravicini y Casalins. v15

DEPARTAMENTO AMUEBLADO alquilase, lujoso y moderno, 3 habitaciones, baño caliente y dependencias, Laprida 1386 departamento 6. v12

ESCRITORIOS ALQUILO BARATOS, casa de bajos, Tucumán 1433. v12

EN FAMILIA DECENTE, ALQUILASE pieza baratísima, San Carlos 3154. v11

ESCRITORIO ESPACIOSO, MUCHA luz, [illegible] Pellegrini 45. [illegible]

ALQUILER DE HABITACIONES

EN CASA DE MATRIMONIO SOLO ALquilanse dos piezas corridas, Alberti 1613. v13

EN CASA DE FAMILIA RESPETABLE, linda pieza con balcón á la calle á caballero ó señora, único inquilino, Cabildo 1746, Belgrano. v13

ESCRITORIOS MODERNOS, ESPECIAles para profesionales se alquilan frente al palacio de Justicia, Tucumán 1363 y Talcahuano 812. v13

ESCRITORIOS, ESCRITORIOS, ALQUIlanse frente al Palacio de Justicia, con balcón á la calle, casa moderna y lujosa, Tucumán 1313. v13

EN CASA DE MATRIMONIO RESPETAble, se alquila lindo comedor con cocina y opción á baño, luz y teléfono, á matrimonio sin hijos ó señora sola, se pide y se dan informes, no hay papel, único inquilino, Charcas 3379. v13

FAMILIA RESPETABLE ALQUILA pieza amueblada con pensión, Laprida número 1062. v13

FAMILIA HONORABLE ALQUILA UNA pieza amueblada, con pensión, á caballero, Méjico 916. v12

HERMOSA SALA ALQUILASE amueblada y con pensión, Uruguay 183. v13

HERMOSA SALA Y ANTESALA CON O sin muebles, se alquila, Tucumán 1562. v12

HERMOSA PIEZA Y PIECITA, CON muebles, con y sin pensión, á caballero ó matrimonio, Méjico 167. v13

LINDAS PIEZAS AMUEBLADAS SE ALquilan, Carlos Pellegrini 107. v12

LINDA PIEZA AMUEBLADA CASA de corta familia, alquilase, Uruguay 924. v12

OJO! ALQUILO 3 PIEZAS, CON TODAS comodidades y corredor. Sarandí 1358. v12

PIEZAS AMUEBLADAS ALQUILO DOS en 35 y 45 $, Talcahuano 1235.

PIEZA GRANDE SE ALQUILA A PERSOnas mayores, Santa Fe 2570. v13

PIEZA CHICA PARA HOMBRE SOLO, alquilase, Solís 480. v11

PIEZAS AMUEBLADAS, CON O SIN asistencia, Cangallo 958, derecha. v11

PIEZA PARA HOMBRE SOLO SE ALQUIla, Independencia 2985. v11

PIEZAS ALQUILO, ALMAGRO 551, DE $ 25, 30 y 40. v11

PIEZA SE ALQUILA PARA HOMBRE ó señora sola, Humberto 1o. 2883. v11

PIEZA GRANDE SIN COCINA, SE ALquila, 35 $ por mes Ecuador 743. v13

PIEZA EN CASA LUJOSA, SE ALQUILA á hombre solo, Medrano 537. v13

PIEZA AMUEBLADA CON O SIN PENsión, se alquila en casa de familia, Paseo 66, dept. 14. v11

PIEZA AMUEBLADA PARA DOS PERsonas, en familia, con ó sin pensión, alquilo, Sarmiento 1044, piso 2o. v11

PIEZAS SE ALQUILAN EN CASA muy espaciosa, Yatay 773, al lado de Corrientes. Tratar Humahuaca 1057. v13

SE ALQUILAN TRES PIEZAS Y COCIna, Belgrano 2577. v13

SE ALQUILA UNA SALITA, CONSTITUción 2039. v11

SALA PARA NEGOCIO, CON DOS PIEzas se alquila, Paraná 758. v13

SE ALQUILA UNA PIECITA PARA hombre solo, Juncal 867. v11

SE ALQUILAN SALA Y ANTESALA, tienen comodidades, Tucumán 2018. v11

SE ALQUILA UNA SALA EN CASA muy tranquila, Montes de Oca 9. v13

SE ALQUILA LA SALA, CASA DECENte, San Carlos 3653. v11

SE ALQUILA UN COMEDOR GRANDE, Cabildo 2551, Belgrano. v12

SE ALQUILA UNA SALA Y UNA PIEza, Tucumán 618. v11

SE ALQUILAN DOS PIECITAS A HOMbres solos, Perú 1352. v13

Señora FORMAL, BUSCA compañera DE pieza, Talcahuano 1218, pieza 27. v12

SE ALQUILA UNA SALA Y ANTESALA, frente al Retiro, San Martín 1196. v13

SE ALQUILA PIEZA PARA UNO O DOS hombres, Chile 1780. v11

SE ALQUILA 1 PIECITA, PARA HOMbre solo, Montevideo 392. v11

SE ALQUILA PIEZA PARA HOMBRE, con ó sin pensión, Cerrito 329. v12

SE ALQUILA PIEZA, CANGALLO 988, izquierda. v11

SE ALQUILA UNA SALA CON TODAS comodidades, tratar Bolívar 892. v11

SE ALQUILA UNA SALA BARATA, calle Acoite 1235. v11

SE ALQUILA SALA, ANTESALA, COMEdor, Achupallas 47. v11

SALA SE ALQUILA CON BALCON, personas mayores, Bolívar 446. v11

SE ALQUILAN SALA Y ANTESALA PAra negocio, Guayaquil 864. v14

SE ALQUILA SALA Y PIEZAS AMUEbladas, con pensión, familia, Cerrito 56. v12

SE ALQUILAN SALA Y ANTESALA, CAsa de familia, Luján 324. v11

SE ALQUILA SALA Y ANTESAA, S. Peña 957. v12

SE ALQUILA UNA PIECITA A HOMBRE solo, San Juan 1044. v12

SE ALQUILA HERMOSO COMEDOR, SAN Juan 1044. v12

SE ALQUILA UNA SALA, CEVALLOS número 444.

SE ALQUILA PIEZA PARA HOMBRES solos, Méjico 457. v12

SE ALQUILA HERMOSA SALA, TACUArí 885. v12

SE PRECISA compañero DE PIEZA, calle Uruguay 745. v12

SE ALQUILA UNA PIEZA A UNO O DOS caballeros, Sáenz Peña 1119. v12

SE ALQUILAN 2 PIEZAS GRANDES juntas ó separadas, Sarandí 133.

SE ALQUILA PIEZA PARA HOMBRE solo, Ecuador 1277, 1er. piso. v11

SE ALQUILA UNA PIEZA PARA HOMbre solo, Pozos 521. v11

SE ALQUILA UNA PIEZA PARA HOMbres solos, S. del Estero 1719. v11

SE ALQUILA UNA PIEZA PARA FAMIlia, Anchorena 1636. v11

SE ALQUILA PIEZA PARA MATRIMOnio sin chicos, Tucumán 971. v11

SALA AMUEBLADA, PRECIO MODICO, Belgrano 1516. v13

SE ALQUILAN 3 PIEZAS, JUNTAS O SEparadas, Moreno 2274. v13

SE ALQUILA PIEZA AMUEBLADA, CON pensión, familia vasca, Méjico 1045. v11

SE ALQUILA ANTESALA PARA CABAlleros ó matrimonio, B. Mitre 1426. v11

SE ALQUILAN DOS SALAS Y ANTESAla, con toda comodidad, Corrientes 1980. v11

SE ALQUILA UNA PIEZA PARA HOMbres solos, Santa Fe 2046, dep. C. v13

SE ALQUILA COMEDOR A PERSONAS mayores, con cocina, Sáenz Peña 1828. v12

SE ALQUILA PIEZA PARA HOMBRES solos, casa tranquila, Lavalle 2022. v13

SE alquila ESPLENDIDA sala PARA matrimonio ó persona sola, Uruguay 365. v13

SE ALQUILAN TRES PIEZAS CORRIDAS y con toda comodidad, único inquilino, Carlos Calvo 540. v12

SE ALQUILA SALA CON BALCON, CON ó sin muebles. Carlos Pellegrini 282, piso 1o. derecha. v12

SE ALQUILAN DOS PIEZAS CON TODAS comodidades, juntas ó separadas, precio módico. Victoria 1650, dep. 6. v13

SE ALQUILAN PIEZAS EN CASA DE familia á personas mayores, Belgrano 1276.

SALA PISO BOJO, AMUEBLADA CON ó sin pensión á señora se alquila, único inquilino, Ecuador 1512. v13

SE ALQUILA HERMOSA PIEZA PARA caballero solo, casa tranquila, Piedras 539.

SE ALQUILAN COMEDOR Y ANTESAla para familia sin hijos, Boulogne sur Mer 282. v13

SALA GRANDE CON LUZ ELECTRICA y comodidades, se alquila en casita chiche, Río Bamba 353.

SE ALQUILA PIEZA AMUEBLADA PAra hombre solo ó matrimonio, Sarmiento 1454. v13

SE ALQUILAN SALA, antesala y COmedor, para familia y hombre solo, Méjico 459. v11

SE ALQUILA SALA CON PENSION, SObre Florida, á matrimonio ó dos caballeros, B. Mitre 588, 3o. v11

SE ALQUILA PIEZA A HOMBRES SOlos ó personas mayores, Sgo. del Estero 949. v11

SE ALQUILAN 2 PIEZAS Y COMEDOR en casa de familia, único inquilino, Rivera 85. v11

SE ALQUILA HERMOSA SALA, DOS piezas más corridas, casa central, único inquilino, San Lorenzo 325. v11

SE ALQUILAN DOS PIEZAS JUNTAS O separadas á matrimonio sin hijos ó corta familia, Pavón 3449. v12

SALA ALQUILO EN 60 $ A PERSONAS mayores, único inquilino, Corrientes número 2003. v13

SALA AMUEBLADA, CON PENSION, se alquila para matrimonio ó familia, Rivadavia 1039. v12

SE ALQUILA UNA PIEZA PARA hombre solo, casa de familia, Defensa número 910. v11

SE ALQUILA HERMOSA PIEZA CON O sin muebles y pensión, Azcuénaga número 1381. v12

SE ALQUILA UNA PIEZA A PERSONA sola, casa de familia, único inquilino, Santiago del Estero 881. v11

SE ALQUILAN PIEZAS AMUEBLADAS, con pensión, para artistas, Talcahuano núm. 45. v11

SE ALQUILA PIEZA PARA HOMBRE solo, Paseo de Julio 1493, 3o. piso, derecha. v11

ALQUILER DE HABITACIONES

SE ALQUILA Á CABALLERO DISTINguido, sala amueblada, en casa de familia italiana, Junín 311, dep. 3. v12

SE ALQUILA SALA Y PIEZA AMUEBLAda, para dos personas, con ó sin pensión, Constitución 3157. v13

SARMIENTO Y JUNIN SE ALQUILA una sala con antesala, luz eléctrica, con balcón, Junín 285. v12

SE ALQUILAN SALA Y ANTESALA, con balcón á la calle, S. del Estero 136, casa de altos. v11

SALA CON BALCON Y UN GRAN COmedor, con muebles, con y sin pensión, caballero decente ó matrimonio, Méjico 167. v13

SE ALQUILA EN CASA FAMILIA SALA y antesala y dos piezas separadas, con todas sus comodidades, sin criaturas, Chile 2214.

SALA Y ANTESALA REGIAS, CON vestíbulo, como para consultorio, academia ó escritorio, alquilo, Venezuela número 1552. v12

SALA, ANTESALA Y DORMITORIO juntas, espléndido balcón, cocina independiente y demás comodidades se alquilan calle Estados Unidos 1629.

SALAS Y DOS PIEZAS muy buen amuebladas con piano con ó sin pensión, casa familia respetable, alquilase, Callao 904. v12

SE ALQUILA UNA O DOS PIEZAS bien amuebladas, para caballero, con ó sin pensión, luz eléctrica, baño caliente y todas comodidades, casa seria, Moreno 1484. v11

SE ALQUILA POR LA TEMPORADA de verano en casa de familia seria, sala y antesala, casa amplia de bajos, dirigirse por correo ó personalmente á José M. Varela, Maldonado 855, Montevideo. v13

INSTRUCCION PUBLICA

ACADEMIA DE CORTE Y CONFECCION de moldes, B. Mitre 1671. v11dic

A ESCRIBIR EN MAQUINAS MODERnas, casa seria, Perú 259.

ARCHIVISTAS DE NOCHE PREPARAmos, Perú 259.

ALGEBRA, GEOM., ARITM., REPASOS del Nacional, Perú 259.

A INGRESO AL NACIONAL, NORM., etc., Perú 259.

A 10 $ TAQUIGRAFIA Y TENEDURIA de libros, Perú 259.

A 5 $ MENSUALES SE enseña A ESCRIbir á máquina, Méjico 2529. v14

ACADEMIA MODERNA: A EMPLEADOS calig., ortog., aritm., Perú 259.

APRENDA MAQUINAS DE ESCRIBIR, Academia David, Perú 79.

ARITMETICA, ORTOGRAFIA Y BUENA letra, Academia David, Perú 79.

ARCHIVISTAS, ACADEMIA DAVID, Perú 79.

ALEMAN, CONVERSACION Y CORRESpondencia, Victoria 777. v22

ACADEMIA DE CORTE Y CONFECCION y casa de moldes, Saavedra 277. v14

A señoritas enséñase ESCRIBIR A MÁquina, 5 $ mensuales, San Juan 1566. v12d.

A ESCRIBIR A MAQUINA CUALQUIER sistema, 5 $ mensuales, San Juan 1566. v12d.

A OBREROS, EN DOS MESES SE enseña leer, escribir y cálculos, Corrientes 3042. v14

ALUMNOS DE 4o. GRADO PREPARANse, ingreso Febrero, Exito garantido, S. Juan 1566. v26

APLAZADOS DEL NACIONAL Y COmercial, preparan catedráticos especialistas, Tucumán 2173. v6e

ASPIRANTES MAESTRAS PROVINCIAles, preparación garantida, catedráticos especialistas, Tucumán 2173. v6e

ARPA, PIANO, VIOLIN, MANDOLIN Y guitarra, curso fácil y breve, Junín 273. v11

ALUMNOS 1o., 2o. año PREPARANSE para Febrero. Grandes éxitos, S. Juan 1566. v25

A OBREROS, EN DOS MESES, ENSEñase leer, escribir, cuentas, San Juan 1566. v32dic

APLAZADOS EN INGLES, FRANCES, italiano, castellano, del Nacional, etc. Perú 79.

ACADEMIA DE CORTE Y CONFECCION medidas exactas, corte esmerado, Sarmiento 1312, piso 2o. v12

A CORRIENTES 3843, niños del 4o. Y 5o. grado, ingreso al Nacional ó Comercial garantido. v19

A CORRIENTES 3843, APLAZADOS Y libres grandes precauciones para hacer pasar en Febrero. v19

APRENDA MAQUINA DE ESCRIBIR antes de emplearse, Academia David, Perú 79.

APRENDA MAQUINA DE ESCRIBIR sistemas modernos, Academia David, Perú 79.

ARITMETICA, TENEDURIA, GRAMATIca castellana ó inglés, profesor J. M., Cochabamba 1525. v16

ATENCION! Señoritas Y VARONES aprendan telegrafía correo y ferrocarriles, San Juan 1857. v11

ATENCION! Señoritas Y VARONES aprendan taquigrafía parlamentaria y comercial, San Juan 1857. v11

AL NACIONAL, COMERCIAL, LICEO, industrial, inglés y repasos, Corrientes 3042. v11

APRENDAN MAQUINA DE ESCRIBIR todos sistemas, cualquier hora, $ 5 mensuales, Corrientes 3042. v11

ATENCION! Señoritas Y VARONES aprendan máquinas de escribir y archivistas. San Juan 1857. v11

A 10 $ y 20 $ NOCTURNAS PARA EMpleados y dependientes de comercio, 5 materias y máquinas, Independencia 3357. v14

A DOMICILIO O POR CORRESPONDENcia, clases especiales de teneduría de libros, academia Nacional, Uruguay 276. v21

ACADEMIA BENTURAS, DE LOS 81 alumnos sólo ha habido un aplazado. Los 5 años del Nacional. Profesores diplomados, Andes 1278. v17

ARITMETICA, TENEDURIA DE LIBROS calig., ortog., correspa., enseñanza práctica por comerciante alemán, Habicht, Cangallo 323. v28d

ACADEMIA DE CORTE Y CONFECCION clases diurnas y nocturnas, se da diploma en tres meses, 10 $ mensuales, Pueyrredón 1904. v32dic

A 10 y 20 $ MENSUALES, PERFECCIOno la peor letra y ortografía en 30 lecciones, clases diurnas y nocturnas, Rivara, Lima 757, 3o. piso, v31

APLAZADOS — UNION PROFESORES Berlitz, preparación especial inglés, francés, álgebra, geometría. Pidan precios, B. Mitre 848. v14d

A $ 5 PIANO Y SOLFEO, métodos MOdernos (en curso aficionadas en 3 meses tocan piezas), prestan pianos para estudio, Perú 259.

ADMITO PUPILOS Y EXTERNOS PARA exámenes Febrero de 1o., 2o. y 3o. año Nacional. Profesor Cánepa, Independencia 3357. v14

ARITMETICA, ALGEBRA, GEOMETRIA, alumnos del Nacional, Industrial y Comercial se preparan para Febrero, Independencia 2541. v11

APLAZADOS DEL COLEGIO NACIONAL etc., preparación en inglés, francés é italiano, éxito seguro, Academia Berlitz, Avenida de Mayo 847. v17

ACADEMIA NACIONAL, FUNDADA EN 1904. Por 10 $ 5 materias, teneduría, aritmética, ortografía, caligrafía y máquina. Se da diploma, Uruguay 276, altos. v21

ACADEMIA DE señoritas, FUNDADA EN 1904. Por 10 $, 5 materias: teneduría, aritmética; ortografía, caligrafía y máquina. Se da diploma, Uruguay 276, altos. v21

ACADEMIA SUPERIOR DE CORTE por el más nuevo sistema Le Grand Chic, Santa Fe 1690, y Carlos Pellegrini 651. Curso especial. Enseñanza garantida en 20 días, 100 $. Curso común mensual 10 $. v5ene

ACADEMIA L. GALICIA MORENO—Director: T. F. Pioln; aritmética, álgebra, geometría, trigonometría, topografía, ciencias, letras é idiomas, Naval, Militar y Pilotos, Bartolomé Mitre 1805. v24

A 10 $ MENSUALES DAN LECCIONES diurnas de teneduría de libros á oro y papel, contabilidad, aritmética, correspondencia comercio, y caligrafía, Rivadavia 2457, clases día y noche. v31

A 10 $ MENSUALES, CLASES NOCTURnas, teneduría, aritmética, caligrafía, ortografía y máquina, preparación rápida y garantida, se expide diploma, San Juan 1566. v7en

A 10 $ MENSUALES LECCIONES DIURnas y nocturnas de contabilidad, teneduría de libros á oro y papel, cálculos comerciales, caligrafía, ortografía, máquina de escribir, inglés y francés, Corrientes 3042. v11

A CONTADORES PUBLICOS Y TENEDOres de libros por método práctico, se prepara á $ 20 y 10 mensuales, en la Academia Superior de Comercio Mitre, Tucumán 1869. Clases independientes para señoritas. v12

ASPIRANTES A CONTADOR, BALANceador, perito mercantil, tenedor de libros, cajeras y empleados, pidan prospectos y programas gratis á la Academia Superior de Comercio Heller, Corrientes 3042, director A. Heller, contador público nacional. v11

A LOS JOVENES Y señoritas — LA Academia Superior de Comercio Heller, Corrientes 3042, prepara en corto tiempo tenedores de libros y otorga diplomas á $ 10 mensuales. Matrícula é inscripción gratis. Director: A. Heller, profesor y contador público nacional. v11

A LOS PADRES DE FAMILIA, BACHIllerato muy reducido, ingreso y primer año ó años completos para Febrero próximo, terminación de estudios para ingresar á las facultades, cursos atendidos por los mejores elementos del profesorado secundario. Internado para estudiantes de provincias, S. Martín 553. v12

INSTRUCCION PUBLICA

ACADEMIA COMERCIAL MERCURIO—Rivadavia 2457, prepara en poco tiempo tenedores de libros y de títulos del ramo, á 10 $ mensuales, programa, matrícula ó inscripción gratis, director C. Fasano, contador calígrafo y balanceador. Grandes cursos diurnos y nocturnos, vistos que no hay vacaciones. v31

ACADEMIA BERLITZ—LA UNICA verdadera academia de idiomas en Buenos Aires, autorizada por el profesor Berlitz, es la de Avenida de Mayo 847. Pídase la nueva tarifa y la conferencia: "La verdadera academia Berlitz y sus imitaciones". Avenida de Mayo 847. v17

ACADEMIA DE PRACTICA MERCANtil, preparación completa y práctica de tenedores de libros, contadores y empleados de comercio, diploma y empleo á sus alumnos, nótese que la enseñanza es individual y aplicada á la verdadera práctica comercial, único sistema que garantiza resultados rápidos y positivos. Director A. Fernández, contador público y profesor de contabilidad, Moreno 1931. v11

ACADEMIA SUPERIOR PRACTICA de Comercio Brunetti fundada en 1896, Lavalle 1652. Clases diurnas y nocturnas. No hay vacaciones. Directores Antonio Brunetti y José R. Aquilano, contadores públicos nacionales. Cursos preparatorios y de repasos para contadores, balanceadores, peritos, idóneo tenedores de libros, etc. Nota: Los años de existencia y los resultados positivos obtenidos constantemente prueban su seriedad. U. T. 2108 (Libertad). Lenguas vivas cursos especiales. v19

ACADEMIA DE MATEMATICAS—Director: Coralio Pereira. Se dictan lecciones de aritmética práctica y razonada, álgebra elemental y superior, geometría plana, del espacio, analítica, proyectiva y descriptiva, física, química y ciencias naturales; se preparan alumnos para ingresar Militar, Naval, Comercio, Industria; y años libres y aplazados del Colegio Nacional, Rivadavia 1531. v11

ASPIRANTES A LOS TITULOS DE contador y balanceador público y perito mercantil que quieran prepararse para rendir examen en poco tiempo, diríjanse á L. Caraballo, contador y balanceador público. Nótese que bajo mi dirección han cursado sus estudios con éxito 94 alumnos hoy contadores y balanceadores. Las clases de derecho están á cargo del doctor H. Ramilo (abogado), Cevallos 337; programas gratis.

APLAZADOS Y LIBRES—EN NUESTRA conocida Academia Moderna, Perú 259, garantimos el éxito en los próximos exámenes de Febrero por la competencia de nuestros profesores, verdaderos catedráticos, por la seriedad y el orden que imperan en este establecimiento. Los miles de alumnos que han rendido satisfactoriamente sus pruebas acreditan este aserto. Para mayor comodidad y evitar aglomeraciones, abierto de 8 a. m. á 10 p. m. Lecciones colectivas y particulares á cualquier hora. (Hay horario aparte para señoritas).

ACADEMIA DAVID, PERU 79. APLAZADOS Y LIBRES.

ACADEMIA DAVID — (INSTITUCION argentina) —Aplazados y libres. Unico establecimiento más acreditado en Buenos Aires. Ingreso al Colegio Nacional, Naval y Militar (especialmente álgebra y geometría). Normal, Comercial, Liceo, Nac. de Señoritas. Maestras provinciales; teneduría de libros, idiomas máquinas de escribir, taquigrafía, caligrafía, etc. Director: Isidro David, calígrafo nacional; vicedirectora: señorita Elvira M. López, profesora normal. Clases á todas horas. No hay vacaciones. Recibe pupilos.

A 10 $ MENSUALES EN LA "ACADEmia Mercantil Pagano" (única en la capital incorporada para todos los cursos á la Escuela Superior de Comercio de la Nación), se dictan lecciones diarias de teneduría de libros á oro y papel, contabilidad bancaria, judicial y administrativa, cálculos mercantiles, aritmética razonada, álgebra, inglés, francés, castellano, caligrafía, etc. Nótese que esta academia es la única que ha llegado á expedir á sus alumnos títulos de Contador Público Nacional. Clases diurnas y nocturnas. Prospectos y programas gratis. No hay vacaciones. Director: Salvador W. Pagano, contador público nacional y autor del "Tratado Teórico Práctico de Contabilidad y Teneduría de Libros" más completo de los publicados hasta la fecha. Uruguay 328.—U. T. 543, Libertad. v30

AL INSTITUTO PORRERA: AVISO á mis numerosas alumnas y á las familias en general, que está abierto el plazo para empezar las obras para el concurso de este año, que, como en los anteriores, tendrá lugar en el Instituto Porrera, en el corriente mes. Este concurso, se forma de cuatro grupos: uno en corte y confección, otro en labores, otro en pintura y dibujo, y otro en música; pudiéndose presentar un trabajo indistintamente al grupo que más interés se tenga, puesto que se adjudican medallas de honor al mérito y otras á la aplicación en todas las materias. Es permitido tomar parte en el concurso, aunque no sea alumna de dicho instituto, á todas las señoras y señoritas que tengan interés en distinguirse para obtener un importante premio. Nota: Todo trabajo presentado en dicho concurso, por insignificante que sea, será premiado, y se otorga el premio según el mérito de la obra; para que sea clasificado con justicia, no se admite ningún trabajo que no sea dirigida su confección por el instituto. Deseando que sea usted una de las interesadas en distinguirse, queda autorizada para recibir toda clase de datos en el mismo instituto. El instituto Porrera se recomienda por su formalidad y método de enseñanza patentados. Se admiten internas, medio internas y externas. Pida programa, se manda gratis, Charcas 1105 esq. Cerrito. v11

BACHILLERATO: 1o. A 5o. año, CURSOS especiales para empleados, Perú 259.

BACHILLERATO INGRESO, años términos, preparación, enseñanza garantida, próximos exámenes, precio módico, ingeniero Genis, Solís 1082. v13

BACHILLERATO, PROFESOR FRANCES competente y muy práctico da lecciones, dirigirse á Profesor diplomado, Rawson 297. v18

BACHILLERATO, CURSO NOCTURNO, exámenes generales, preparación rápida y garantida, Chile 769. vd14

BACHILLERATO, EXAMENES DE FEbrero. Profesores para cada materia. Clases en curso y particulares. Cursos aparte para señoritas. Academia Sud América, Moreno 1495. v15

BACHILLERATO DEL C. NACIONAL—Curso completo dos años. Los exámenes se dan en tres términos: 1o. ciencias naturales, 2o. matemáticas, 3o. letras de acuerdo con el último decreto del Ministerio de Instrucción Pública. Preparación seria y garantida. Honorarios módicos. Cursos nocturnos y diurnos. Instituto Austerlitz, Chile 769. v12

CALIGRAFIA — CURSOS ESPECIALES, Academia David, Perú 79.

CALIGRAFO NACIONAL, ISIDRO David, Perú 79.

Corrientes 3843 ingreso AL LICEO DE señoritas, preparación garantida. v18

CALIGRAFIA: LA PEOR LETRA REformada con prontitud por calígrafo nacional, Perú 259.

COLEGIO BARTOLOME MITRE, GRANdes comodidades para pupilos, Obligado 1829, Belgrano. v12

COLEGIO DE niñas INSTALADO EN LA lujosa casa Humberto 1351, pupilas, medio pupilas y externas, U. T. 1904 B. O. No hay vacaciones, visítese. v13

CATEDRATICA NACIONAL PREPARA para colegio nacional, comercial, escuela normal, maestras provinciales 3 idiomas, Río Bamba 474. v11

CALIGRAFIA Y ORTOGRAFIA! ANTES de ir á otras academias, visiten ó escriban á Rivara, clases diurnas y nocturnas, Lima 757 3er. piso. v31

COLEGIO Y ACADEMIA, "GRAL. MItre", Méjico 2539, enseñanza elemental, ingresos y todos los años nacional. Clases especiales y garantidas para aplazados. Pupilos desde 45 $. v12

COLEGIO RIVADAVIA — RIVADAVIA 3354. Enseñanza graduada, ingreso al Nacional, Comercial, Industrial, Naval y Militar. Los años del Nacional, clases durante las vacaciones. Espléndidas comodidades para pupilos que admite desde 50 $. v16

COLEGIO SARMIENTO, ELEMENTAL, nacional, industrial. Gran éxito, los alumnos que presentamos á examen de ingreso, 1o. y 2o. año nacional todos fueron aprobados. Pidan el álbum de honor con las numerosas firmas de padres agradecidos. Pupilos, medio y externos, pupilos desde 50 $, trato familiar, S. Juan 1566. v18

COLEGIO NEGROTTO, INSTALADO EN una hermosa casa-quinta, Santa Fe 5141 donde los niños gozan de las delicias del campo y las comodidades de la ciudad. Enseñanza elemental, comercial, idiomas y de adorno. Ingreso y preparación completa para las Escuelas de Comercio, Industrial y colegios nacionales, Militar y Naval. v20d

DIBUJO DEL YESO Y NATURAL; PINtura en telas, maderas, porcelanas, Perú 259.

DIBUJO, PINTURA, ARTES APLICADA, clases día y noche, 6 $ al mes, Estados Unidos 2730. v12

ESCUELA DE BAILE, JUNIN 275, DIrector V. Darago, profesor diplomado en París. v11

ESCUELA DE BAILE, CANGALLO 1578. Institución seria, dirigida por el conocido profesor de baile Enrique Houst. v15

ESCUELA DE BAILE, enseña RAPIDO en un mes, 10 $, Ayacucho 909, lecciones personales, día y noche, en casa y á domicilio, precio módico, profesora para las señoritas. v11

ESCUELA DE BAILE, CORRIENTES número 2251, director Mastrangelo, precio módico. v15

FRANCES, INGLES, GRAN RAPIDEZ Y claridad, $ 10, Perú 259.

FRANCES, español, BERLITZ A DOMIcilio, profesor, Brasil 1071. v15

FRANCES, INGLES, PREPARACION especial para exámenes, escribir á profesor, Lavalle 1559. v14

FRANCES, PREPARACION PARA EL Nacional, 2 lecciones por semana $ 15, profesor de la facultad de París, Castro Barros 76. v16

GUITARRA, enseño PROFESOR [illegible], Chile 1354. [illegible]

INGLES, 10 $ MES, EXAMENES Y CONversación, Mr. Hopkins, Viamonte [illegible] dep. 12.

INSTRUCCION PUBLICA

INGLES, CONVERSACION CORRECTAmente en 3-4 meses y comercio, Victoria 117. v13d

INGLES TEORICO PRACTICO, METODO especial, entretenido y agradable, se domina el idioma en tiempo relativamente corto sin necesidad de memorizar interminables listas de palabras y reglas sin sentido, que cansan y aburren. Estados Unidos 2374. v11

INSTITUTO HUMBERTO I—Enseñanza primaria, preparatoria, comercial, idiomas y de adorno. Salta 1084, con jardín, para varones y Humberto I 1357 para niñas, higiénicas y espaciosas casas. Internos, pupilos, 1/2 pupilos y externos. U. T. 438 y 1306 B. O. No hay vacaciones. v13

LECCIONES EN CASA Y A DOMICILIO de solfeo, piano, violín, mandolín, guitarra, flauta, clarinete, etc. Enseñanza perfecta. Profesores diplomados. Moreno 1631. v13

LECCIONES A DOMICILIO Y EN CASA caligrafía, aritmética, teneduría de libros por partida doble á oro y papel, cálculos mercantiles, correspondencia, francés, inglés, español, por conversación.—G. Bernard, ex profesor en París, Victoria 1210.

MARIO RODRIGUEZ ARENAS, PROFEsor de guitarra, Billinghurst 146. v20

MAESTRA NORMAL DA LECCIONES, precios módicos, San José 424. v14

MATEMATICAS ELEMENTALES Y SUperiores, clases especiales, descriptiva, topografía, preparación al Nacional, Militar y Naval, Tacuarí 452, señores Sáiz y Pérez. v13

MANDOLIN Y SOLFEO POR PROFESOras superiores diplomadas, presentan á examen, señoritas Frumento, San Juan número 4247, y en Ramos Mejía, F. C. O., "La Manuela". v15

MAESTRO COMPOSITOR Y señora DE la sociedad de las compositoras de París, 1os. premios del conservatorio nacional: solfeo, piano superior y armonía, dan lecciones, precios moderados, Esmeralda 954, departamento A. v18dic.

PROFESORA PIANO Y SOLFEO PREsenta á examen, Carlos Calvo 2845. v22dic.

PROFESORA PIANO PREPARA PARA conservatorio, se ofrece, Rosario 840. v11

PROFESOR NORMAL OFRECE SUS servicios, referencias J. V., Belgrano 2574. v29

PROFESORA DE PIANO Y SOLFEO DA lecciones en casa y á domicilio, Méjico 1524. v12

PIANO, CANTO, FACILITO PIANOS para carrera y aficionados, 5 y 15, Chile 2975. v12

PROFESOR DE CASTELLANO, PREPAra alumnos al Nacional para Febrero, por carta Moreno 553. v12

PROFESORA DA LECCIONES DE francés, castellano, italiano, método rápido y fácil, Maipú 183, 2o. v13

PROFESORA PIANO, MANDOLIN Y solfeo presenta á examen, Venezuela 1378. v19dic

PROFESORA DE LABORES, BORDADO, tejido, encaje, bolillo, etc. Lecciones por hora. Anchorena 94. v14

PROFESORA DIPLOMADA DA LECCIOnes de 1o. á 6o. grado, ingreso al Nacional, Normal, Liceo, y repasos, V. Gómez número 7. v11

PROFESORA NORMAL Y FRANCES DA lecciones en su casa y á domicilio, á aplazados del Nacional é ingreso, Arenales 2722. v12

PROCEDIMIENTO MODERNO, SE ENseña dibujo, pintura, ornato de cualquier género con perfección en 2 meses, Victoria 3380. Prof. premiado. v12

PROFESORA NORMAL DA LECCIONES particulares en su casa y á domicilio, preparación especial para Escuela Normal, Colegio Nacional, tratar personalmente Prov. Unidas 2238, Flores. v11

PROFESORA DE PINTURA PREMIADA, enseña rápidamente á señoritas, l'quida, varias pinturas, pinta artísticamente objetos para regalos, Navidad y Año nuevo, escribir Juncal 1479. v11

PROFESOR DE CANTO Y ARTISTA, recién llegado de Milán, verdadera impostación de la voz, preparación para el arte lírico, zarzuela y varieté, método especial y brevísimo para aficionados, clases diurnas y nocturnas desde 15 á 50 $ mensuales, brevedad y perfección, cursos de piano y solfeo á 10 $ mensuales, Andes 591 altos. v15

Señorita DE 4o. año NORMAL PREPAra alumnas aplazadas y para ingresos, Talcahuano 75. v12

Señorita PROFESORA DE PIANO, DA lecciones en su casa ó á domicilio, dirigirse, Estados Unidos 3673. v11

TENEDORES Y TENEDORAS DE LIbros, cajeras, vendedoras, empleados de escritorios y taquígrafos se preparan, Esmeralda 61. v13d

TAQUIGRAFOS CONGRESO, COMERCIO estudios abogados y escritorios, prepara á varones y señoritas, en poco tiempo, profesor taquígrafo Ferreira, Esmeralda 61. v13

TELEGRAFIA, CORREO Y FERROCArriles, máquina de escribir Underwood, Smith y archivistas, Esmeralda 61. v13

TAQUIGRAFIA, PERU 79. TAQUIGRAFIA.
MAQUINAS DE ESCRIBIR
Curso especial, para ambos sexos, queda abierta la inscripción, Perú 79, sección Taquigrafía, Academia David, se da diploma, sistema comercial y parlamentario.

PROFESIONALES PEDIDOS

DEPENDIENTE 2o. DE FARMACIA SE necesita, sin pretensiones, La Galénica, Chacabuco 19. v12

DIBUJANTE PRACTICO EN ARQUITECtura, construcciones, buen copista se necesita, Victoria 651, altos.

DEPENDIENTE 2o. DE FARMACIA SE precisa, se prefiere italiano, Lavalle 2301. v13

IDONEO EN FARMACIA SE NECESITA, Avellaneda y Nazca. v12

LOS BRUNETTI', DUETO COMICO, LIrico italiano, el mejor de la República, actualmente en Galvez, S. Fe, necesita maestro pianista para larga gira que sea formal, busco buen representante. v15

MEDICO CON DIPLOMA NACIONAL SE precisa en Villa del Rosario (F. C. C. A.). Extensión de las colonias afluyentes, 25 leguas cuadradas. Entradas mínimum 1.000 pesos. Dirigirse al doctor José R. Ludueña. v13

NECESITO PROFESORES DE CASTEllano y matemáticas, Entre Ríos 1271.

PIANISTA MUY COMPETENTE, CON orquesta, se necesita, Sáenz Peña 295, de 3 á 6 p. m. v11

PIANISTA SE NECESITA QUE TOQUE á primera vista y especialista en tangos, Cangallo 572, de 12 á 2 p. m.

PROFESOR QUE SEPA ARITMETICA razonada y elementos de álgebra se necesita semi interno, Caseros 231, San Martín.

PIANISTA señorita NECESITO PARA acompañar orquesta en un café central, tratar de 10 a. m. á 4 p. m., Pasaje San Carlos 63.

REGENTE PARA UNA FARMACIA DEL Rosario, se precisa, tratar Pastore, Belgrano 2655. v11

REGENTE PARA FARMACIA DE IMportante pueblo de la provincia de B. Aires, se necesita, ocurrir droguería Cadet, Corrientes 1860. v12

SE PRECISAN DEPENDIENTES DE farmacia, para el campo, Rivadavia 2906. v11

SE NECESITA UNA VIOLINISTA PARA tocar en un bar, mensual 230 $, mínimum, Cangallo 1063, de 12 á 2 p. m. v13

PROFESIONALES OFRECIDOS

A. F. SERRA PARTERA, RECIBE PENsionistas, consultas de 1 á 5, Brasil 827 v13

A 20 $ PLANOS PARA REMATE, DIbujos, calcos, mensuras y todo trabajo, ingeniería, oficina B. Mitre 1333. v15

A 10 $ PLANOS PARA LA MUNICIPAlidad trámites y firma de planos para edificar, Cangallo 3418. v14

A PRECIOS MODICOS PLANOS DE ARquitectura, instalaciones y proyectos mecánicos, Luzuriaga 26 v15

ARQUITECTO BUEN PROYECTISTA, muy práctico en construcciones, busca empleo serio, óptimas referencias, por carta, Washington 2649, dep 4. v11

BUENA PIANISTA PARA BIOGRAFO SE ofrece, Rosario 840 v11

BUEN CONTADOR, PRACTICA BALANces, compulsas, lleva contabilidades, precio módico, E. Pulguriguer, Piedras número 1748, Coop. 326, Sud v21

CONTABILIDADES, ARREGLO DE LIbros mal llevados y atrasados, balances, inventarios, etc., por contador competente, Tucumán 1869. v11

CASAS EN BLOQUES DE HORMIGON, más sólidas, económicas, higiénicas y artísticas que las de ladrillo, empresa constructora E. Camplionch, arquitecto, Sarmiento 517, núm. 4, de 9 á 12 y 2 á 7. v14

CONSTRUCCION DE TODA CLASE DE edificios al contado y por mensualidades. Planos, presupuestos, contratos y trámites municipales, empresa constructora, E. Camplionch, arquitecto, Sarmiento 517, número 4 de 9 á 12 y de 2 á 7. v14

CONTADOR DIPLOMADO Y MUY práctico, joven serio, ofrece sus servicios profesionales, como tenedor de libros fijo ó por horas. Arregla libros ó contabilidades atrasadas ó mal llevadas, practica balances, pericias, liquidaciones. Honorarios reducidos.—R. Giménez, Sáenz Peña 551.—U. T. 89, Libertad. v14

DENTISTA MECANICO SE OFRECE para cualquier punto, avisar Uruguay 675, J. S. v13

DIBUJANTE PROYECTISTA ARQUITECtura mecánica, especialista en fachadas, tranvería, patentes, copias, etc., Ayacucho 149.

DEPENDIENTE 2o. DE FARMACIA REcién llegado, 6 años práctica y un mes en la campaña, desea colocarse, por carta á Alejandro Moricone, Martínez F. C. C. A. v11

DIBUJANTE TRAZADOR MECANICO práctico en talleres, serio y activo, hablando francés, italiano y español, busca ocupación ciudad ó campo, Olivieri, Pasaje San Carlos 49. v12

DIBUJANTE, 28 años, HABLANDO tres idiomas, muy competente y con mucha práctica en construcción de máquinas y de acero, se ofrece, M. F., poste restante capital. v11

DEPENDIENTE DE FARMACIA ACtualmente empleado, se ofrece para ciudad ó pueblo importante del interior, puede dar amplios informes ó garantías, pocas pretensiones, carta á Estudiante, calle Pavón 1237, Avellaneda. v14

ESCRIBIENTE QUE TIENE TITULO de bachiller y sabe teneduría de libros ofrécese para escritorio, ciudad ó campaña, Viamonte 825, A. P.

MUSICO PARA BANDA U ORQUESTA también copista se ofrece, Córdoba 2210

MEDICO CIRUJANO ITALIANO, JOVEN recién venido, se ofrece para ciudad ó campo, Cevallos 931. v13

MEDICO CIRUJANO español, JOVEN, recién llegado, se ofrece para ciudad ó campo, dirigirse Sarmiento 1670, Dr. Flores. v11

MEDICO español CON 8 años DE RESIdencia en el país, desea colocarse, dirigirse á S. M., Hotel Sur América, Victoria 1044. v12

MEDICO ITALIANO, AUTORIZADO, SE ofrece para pueblo importante, dirigirse por carta á Julio Mirani, Montevideo 602, Buenos Aires. v11

ORQUESTA, DAMAS, VIOLINISTA concertista, recién llegado de Europa, repertorio 2.000 piezas, se ofrece, Arenales 1948. v12

PARTERA ESPECIALISTA, RECIBE pensionistas, Matheu 1470. v11

PARTERA RECIBE PENSIONISTAS TOda reserva, encárgase del niño; no hay chapa, Tucumán 3067. v15

PARTERA CANALE, RECIBE PENSIOnistas, se hace cargo del niño, Independencia 2029. v17

PARTERA FRANCESA, M. SABOURIN, pensionistas, consultas de 8 á 10 y de 1 á 4, Cangallo 948. v14

PARTERA CAPURRO, RECIBE PENSIOnistas, precios módicos, no hay chapas, Chacabuco 1234. v30

PARTERA ESPECIALISTA, señora SOLA de regreso de Europa, recibe pensionistas, consultas, Saavedra 1269. v13d

PARTERA ESPECIALISTA señora SOLA pensionistas mayor reserva, Guatemala 555, Palermo. v14

PARTERA ESPECIALISTA, MARTINI, señora sola, pensionistas mayor reserva, Deán Funes 694. v14

PRIMER VIOLIN O CONTRABAJO MUY competente, busca ocupación permanente ó por días. Ofertas á Tacuarí 667. v14

PARTERA, ERNESTINA F. LEONARDI, diplomada en Turín y en Buenos Aires recibe pensionistas, precio módico. Consultorio, Sarmiento 2236, Casa-jardín y confort v13

PROFESORA ALEMANA, INGLES PERfecto (Londres), bien francés, algo de castellano, canto, método de fama, piano conservatorio de Viena, se ofrece á familia, distinguida para ir á Europa ó como institutriz para Mar del Plata ó estancia, referecias superiores, por carta á M. K., Esmeralda 1180. v11

Señorita CONTRABAJO SE OFRECE, con práctica en orquesta, Alsina 1596. v13

SE OFRECE CONTRABAJO PARA LA capital ó provincias, Gascón 160.

SE OFRECE CONTRABAJO, COMPETENte para orquesta ó café, Ocampo 66. v12

SE OFRECE BUENA ORQUESTA DE hombre y señorita, dirigirse á J. Z., Añasco 494. v11

TRADUCTOR PUBLICO NACIONAL, F. W. S. Tucker, B. Mitre 478. v18

TENEDOR DE LIBROS, CON TITULO profesional y muy práctico, arregla libros atrasados ó mal llevados, Carlos Calvo 1747. v11

TENEDOR DE LIBROS SE OFRECE para algunas horas diurnas ó nocturnas, excelentes referencias, dirigirse á Giovanelli, Garibaldi 1740, ciudad. v12

TENEDURIA DE LIBROS POR HORAS, arreglos, balances, efectúa el contador y balanceador Friedländer, Av. Mayo 1057, piso 1o. v11dic

TENEDOR DE LIBROS, ARREGLA CONtabilidades atrasadas, mal llevadas, balances, etc., sin pretensiones, por carta ó personalmente, S. A., Venezuela 1100. v12

TENEDOR DE LIBROS QUE DISPONE de dos horas diarias, se ofrece para llevar pequeña contabilidad, precio módico, dirigirse á J L, Palpa 2988. v19

TENEDOR DE LIBROS, COLOCADO, con excelentes referencias y garantía, disponiendo de varias horas diarias ofrécese para llevar contabilidad de estancia en la capital y administrar bienes particulares, dirigirse á F. A. R., poste restante correo central. v18

VIOLIN COMPETENTE PARA ORQUESta se ofrece, Pueyrredón 915. v14

VIOLIN CONCERTINO OFRECESE con extenso repertorio, Rivadavia 1864. v11

VIOLINISTA CONCERTINO PARA teatro ó biógrafo, se ofrece, Guardia Vieja 744. v11

OFICIOS DIVERSOS PEDIDOS

APRENDIZA Y MEDIO OFICIALA MOdista se necesita, Rivera 85. v11

APRENDIZ DE IMPRENTA QUE SEPA algo se necesita, Sarmiento 2602.

APRENDIZA MODISTA, SE NECESITA, Venezuela 3036.

APARADOR MEDIO OFICIAL NECESIto, Colombres 648.

AYUDANTE Y MUCHACHO PARA PAnadería, se necesitan, B. Mitre 2659.

APARADOR MEDIO OFICIAL MAQUInista se necesita, Moreno 3326.

APARADORAS SE PRECISAN VARIAS, Independencia 4364.

APRENDIZA PARA TRAJES DE niño, se necesitan, Loma 567.

APARADORAS DE TRENCILLADO preciso varias, Humberto I 2801. v12

APARADOR DE CALZADO DE HOMbre se precisa, Entre Ríos 672. v12

APRENDIZA PLANCHADORA SE NEcesita, Independencia 1222.

APRENDIZA MODISTA ADELANTADA necesito, Ecuador 560.

APRENDIZAS DE CHALECOS FINOS adelantadas, se precisan, Cerrito 570.

APRENDIZAS MODISTAS SE NECESItan, Garay 1786.

Albañil OFICIAL SE PRECISA, CHILE 864.

ARMADORES DE URUGUAYAS, SE necesitan diez, Bmé. Mitre 1566.

APRENDIZ GRABADOR SE PRECISA, Corrientes 1232, al fondo.

Albañil OFICIAL SE NECESITA, PERU 655.

AFILADOR COMPETENTE SE NECEsita, Falucho 34. v12

APARADORAS DE TODA CLASE, SE necesitan, Santa Fe 3475. v12

APARADORAS DE CALZADO SE NECEsitan, Uruguay 158.

APARADOR DE BOTAS SE PRECISA maquinista, Bustamante 644. v11

APRENDIZAS PARA CHALECOS FINOS se necesitan, Millán 30. v12

Albañil OFICIAL Y DOS PEONES, PREciso, Pavón 2337. v11

APARADORA OFICIALA Y MEDIO oficiala se necesitan, Peña 479, pieza 13. v11

APARADORES DE BOTAS MEDIO oficiales y aprendices, preciso, Caseros 3451, altos

APRENDIZ ENCUADERNADOR adelantado, se necesita, Bolivia 1630, Berger hermanos.

APARADORES SE NECESITAN, MAQUInistas, medio oficiales y aprendices, Velazco 589. v12

APRENDIZA MODISTA DE VESTIDOS precísase, se da sueldo, Rivadavia 1364, 2o., izquierda.

APRENDIZAS PARA PLUMAS DE sombreros, presentadas por sus padres se necesitan, se da sueldo, Viamonte 391.

APRENDIZA ADELANTADA Y MEDIO oficiala modistas de vestidos se necesitan, Estados Unidos 3294. v12

Albañiles, CON ANDAMIOS, PARA TRAbajo por metro se precisa, Jujuy 1280, de 2 á 7.

APARADOR O APARADORAS DE HOMbre y varón, se precisan, Carlos Calvo 2886. v12

APRENDIZAS ADELANTADAS DE SAcos de niñas se precisan, buen sueldo, Sarandí 1371.

APARADORES MEDIO OFICIALES, Y aprendices ó aprendizas, se necesitan, Billinghurst 285. v12

APRENDIZ DE FARMACIA QUE HAble alemán, necesítase urgente, farmacia, Belgrano 801.

APARADORAS DE ENTREFINO PARA fábrica de calzado, se precisan, Boedo 461. v13

APARADORAS MAQUINISTAS y aprendizas con sueldo preciso, Estados Unidos 4228.

APRENDIZA ADELANTADA DE VEStidos se necesita, Aguilar 2135, Belgrano. v11

A TODAS PERSONAS QUE DISPONEN de tiempo, en su misma casa se les da trabajo lucrativo, pedir informes Greco y Cía., franqueando contestación, Florida 668. v14

APRENDIZAS CAMISERAS PARA TRAbajar adentro, se necesitan en los talleres de Gath y Chaves, S. A., Venezuela 2349, presentarse de 7 á 10.30 y de 1 á 5 p. m.

AGENTES PARA SELLOS DE GOMA SE necesitan en la campaña, comisión 50 ojo catálogo gratis, Piedras 541, J. Collado. v14

ALBAÑIL DE OFICIO SE PRECISA PARA trabajar 3 meses en Ramos Mejía. Se le dará comida y alojamiento, la jornada á tratar Vicente Erta, Bolívar 189, de 1 á 5 p. m.

BUENA OFICIALA DE BATAS, SE precisa, Santa Fe 2670. v12

BUENAS OFICIALAS CAMISERAS, MEdio oficialas y aprendizas se necesitan, Salta 471, altos.

COSTURERAS Y APRENDIZAS, SE precisan, Esparza 47.

COSTURERAS APRENDIZAS PARA VIsos, se necesitan, Sarandí 371.

CARRERO PRACTICO PARA CARRO chico, se necesita, Lima 1170.

CHAUFFEUR SE NECESITA CON LIbreta, San Martín 33, No. 7.

COSTURERAS BUENAS NECESITO, Lima 936, taller.

CARPINTERO DE CARROS SE NECESIta, para campaña, tratar Moreno 901.

CORTADORES DE CALZADO FINO DE hombre, se necesitan, Humberto I 1136.

CORTADOR ZAPATERO Y MEDIO cortador, se precisan, Carlos Calvo 3885.

CARRERO SE PRECISA, VICTORIA 2973.

CARRERO PRACTICO PARA CARRO de un caballo, precísase, Alvarez 1586.

CORTADOR DE CALZADO SE PRECIsa, Belgrano 3061.

CARRERO CON LIBRETA SE PRECISA, Méjico 1954.

CORTADOR ZAPATERO Y MEDIO cortador, se precisan, Carlos Calvo 3885.

CABALLERIZO SE PRECISA, QUE SEA competente, Corrientes 2130.

CADETE PRACTICO EN SASTRERIA Y camisería se necesita, Entre Ríos 616.

CARREROS CON LIBRETA SE NECESItan, Independencia 993.

CORTADOR DE CAMISAS Y CALZONcillos, se precisa, Belgrano 1169.

CARRERO PRACTICO Y RECOMENDAdo, se necesita, Reconquista 484. v12

CORTADOR DE CALZADO DE LONA, se precisa, Belgrano 988.

CORTADOR DE SUELA SE PRECISA, Belgrano 988.

CARRERO PRACTICO, SE NECESITA, Salta 2135, de 9 á 12 m. v11

CHAUFFEUR RECOMENDADO se necesita, tratar Maipú 692, de 11 á 2. v12

COSTURERA POR DIA, SE NECESITA, Bulnes 1982. v11

CORSETERAS OFICIALAS SE PRECIsan, Florida 138. v11

COSTURERAS PANTALONERAS DE bolsillos, se precisan, Rivadavia 2974. v13

CORTADORES PORA CALZADOS FINOS de señora, se necesitan, Rivadavia 2270 v24

CORTADOR, MEDIO CORTADOR DE calzados, se precisan, Belgrano 2552. v12

CORREDORES PARA CIGARROS Y CIgarrillos se precisan, Rivera 1825. v12

CORTADORES DE CALZADO, SE PREcisan, buenos oficiales, personas muy formales, es trabajo fijo, Carlos Calvo 1155

CARPINTEROS COLOCADORES 1/2 oficiales adelantados, se necesitan, S. Peña 426, lechería de 6 á 8 a. m.

CORREDORES PARA COLOCAR UN artículo de almacén, se necesitan, Humberto 2801. v12

COSTURERAS DE PANTALONES FINOS se necesitan, presentarse con muestra, Victoria 522.

COSTURERAS DE CHALECOS FINOS se necesitan, presentarse con muestra, Victoria 522.

CORREDORES PARA LA SECCION compra venta de negocios se precisan, Reconquista 587.

CARPINTEROS COLOCADORES DE puertas se necesitan, Georgethow 584, Caballito.

COSTURERA adelantada DE TRAJES de niño, se necesita, se paga bien, Viamonte 1750.

CORREDORES, COBRADOR Y SECREtario de administración, necesita "Teatrales", tratar solo de 3 á 7, Maipú 234.

COSTURERAS MAQUINISTAS PARA Taller de ropa de niñas, se necesitan, C. Pellegrini 496.

CHAUFFEUR PARA AUTOMOVIL Ford, se necesita con libreta y recomendación, Brandsen 1560.

CARREROS SE PRECISAN CON libreta, sueldo 80 pesos, Córdoba 971, La 2a. del Norte.

CORREDOR SE NECESITA PARA LA venta de discos de fonógrafo, Rincón 176.

CORTADOR DE SUELA PRACTICO Y para todo trabajo, se precisa, Lima 363.

COSTURERAS DE BLUSAS Y CONFECciones, se necesitan, Cevallos 1660, fábrica. v12

CORTADOR A MOLDE PARA MARQUIllas de cigarrillos, se necesita, O'Brien 121. v12

CORREDORES PARA SELLOS DE GOMA se necesitan, 50 ojo de comisión, catálogo gratis, Piedras 541, J. Collado. v17

COSTURERAS PARA COMPONER ROPA de hombre se necesitan en la Tintorería París, Cerrito 560, $ 1.50 diario. v12

CORTADOR PARA ROPA BLANCA DE señora se necesita muy práctico, Sarmiento 562, de 9 á 10 a. m. v12

CORREDORES SERIOS, SE NECESITAN para la venta de terrenos en mensualidades, Cangallo 854, escritorio 42. v11

CORREDOR NECESITO DE SOCIEDAD, buenas condiciones, de 2 á 4, Corrientes 2006. v12

CORTADORES DE CALZADO FINO SE necesitan, Salom 631, Barracas al Norte. v11

CIGARRERAS, CIGARREROS Y APRENdices, se necesitan varios, Constitución 2632. v11

CORREDORES PARA LA VENTA DE un insecticida patentado, se precisan, Humberto 432. v12

CORREDOR NECESITASE BIEN RELAcionado, casas mayoristas, modas, confecciones, tiendas, etc., Colombres 60. v11

CORREDOR PERSONA DECENTE PAra visitar á los clientes avisadores de la guía La Rural, se necesita, Alsina 2595. v11

CARPINTERO SE PRECISA QUE ENtienda de obra blanca y galpón, y medio oficial, Juan Gallo, Villa Ballester, F. C. C. A. v12

CAMISERAS OFICIALAS, MEDIO OFIcialas calzoncilleras y aprendizas, se necesitan, Pinzón 1280, Talleres de Santa Felicita. v12

CARPINTEROS SE NECESITAN 2 MUY competentes en carpintería mecánica y con algunas relaciones para entrar de habilitados, Belgrano 3965. v11

CHAUFFEURS NECESITANSE enseñanza completa y rápidamente teoría y manejo automóviles, lecciones diurnas y nocturnas sobre máquinas Mors y Delahaye, Tucumán 1745. v12

CORREDOR ACTIVO, SE NECESITA uno para la venta de aceites lubrificantes, marca muy acreditada en plaza, se paga sueldo y comisión, por carta á Casilla núm. 1538. v11

CAMISERAS PARA CUELLOS y puños, visteras y preparadoras para trabajar adentro se necesitan en los talleres de Gath y Chaves, S. A., Venezuela 2349; presentarse de 7 á 10.30 a. m. y de 1 á 5 p. m. v14dic.

CHAUFFEURS SE PREPARAN EN breve tiempo, para rendir examen, con enseñanza completa de teoría y práctica, hay coche para rendir examen, Cevallos 931. v19

CHAUFFEURS SE NECESITAN, PARA instruirles en el manejo de automóviles y práctica de mecánica, primera y única academia con taller y automóviles que garantiza la enseñanza. Precios muy módicos, Salguero 2082. v6en

DEPENDIENTE DE ALMACEN SE precisa, C. Calvo 3800. v11

DEPENDIENTE PRACTICO PARA ALmacén, se necesita, Paraguay 4602. v11

DEPENDIENTE DE ALMACEN, JOVEN, se precisa, Victoria 3001.

DEPENDIENTE MUY PRACTICO PARA almacén, se precisa, Pueyrredón 2096.

DEPENDIENTE PRACTICO DE ALMAcén, se necesita, Alsina 3001.

DEPENDIENTE DE ALMACEN SE NEcesita práctico, Salguero 702. v12

DEPENDIENTE MEDIO PARA ZAPAtería se necesita, Callao 171.

DEPENDIENTE PRACTICO DE ALMAcén se precisa, Independencia 1300.

DEPENDIENTE PARA ALMACEN SE necesita, Independencia 1999.

DEPENDIENTE PARA ALMACEN, SE precisa, Cangallo 1499.

DEPENDIENTE DE ALMACEN SE NEcesita, Avellaneda esquina Nazca.

DEPENDIENTE PRACTICO PARA ZApatería, se precisa, B. de Irigoyen 1499.

DOBLAS 1492, PRECISO MOZO ALMAcén, algo práctico, de 12 á 15 años. v14

DEPENDIENTES DE ALMACEN, PRACticos precisamos varios, Maipú 555. v11

DEPENDIENTE Y MUCHACHO SE NEcesitan para zapatería, San Juan 1902.

DEPENDIENTE DE ALMACEN, SE PREcisa, Honduras 702, esquina Alvarez v12

DEPENDIENTE DE ALMACEN DE 16 á 18 años se necesita, Bogotá 1400. v13

DEPENDIENTE JOVEN, PRACTICO EN almacén, se precisa, con recomendaciones, Moreno ...

DEPENDIENTE PRACTICO PARA BAzar, se necesita, buenas referencias, Maipú 766, de Plaza.

DEPENDIENTE DE ESCRITORIO QUE tenga contabilidad, se necesita, Lima 230.

DEPENDIENTE Y MUCHACHO PRACTIco para almacén se necesitan, Charcas 2802.

DEPENDIENTE ALMACEN PARA SALIR al campo, preciso como repartidor, Alsina 2472.

DEPENDIENTE PRACTICO PARA ALmacén, se necesita con recomendación, de 18 á 20 años, Tucumán 3800. v12

DEPENDIENTE O MUCHACHO PRACtico para almacén se necesita, Méjico 2200.

DEPENDIENTE DE ALMACEN, PRACtico en bebidas se precisa de 16 á 18 años, Venezuela 1200.

DEPENDIENTE DE ALMACEN PRACtico y recomendado, se precisa, Paraguay 2703.

DEPENDIENTE JOVEN PRACTICO EN artículos para hombre preciso, Victoria 2821, de 11 á 1.

DEPENDIENTE DE ALMACEN MUY práctico, y con buenos informes, se precisa, Cabildo 2000.

DEPENDIENTE PRACTICO PARA ALmacén, con recomendaciones, se precisa, Juncal 3081. v12

DEPENDIENTE DE TIENDA QUE HAble alemán, preciso para campaña, Maipú 556. v11

DEPENDIENTE JOVEN, ALGO PRACTIco de almacén, se precisa, recomendado, buena casa, Prov. Unidas 4100. v11

DEPENDIENTE MUY COMPETENTE Y con referencias de buena conducta, se necesita, Sarmiento 2501, de 7.30 á 8, a. m. y de 1 á 2 p. m. v12

DEPENDIENTE DE ALMACEN DE 16 años, práctico en despacho de bebidas, se precisa, inútil presentarse si no tiene informes, Las Heras 1501. v12

DEPENDIENTE ARGENTINO, ORIENtal ó italiano, práctico en tienda y perfumería, de pueblo de campo, se necesita, Rivadavia 3000, de 10 á 11 a. m.

ENFERMERO SE NECESITA BELLA vista 218, Flores.

ENCUADERNADOR SE NECESITA, CHIle 572.

ENCUADERNADOR CORTADOR SE necesita, Viamonte 1400.

ENCUADERNADOR PARA RUSTICA que sepa guillotina, se necesita, Lima 166.

EMPLEADO PRACTICO PARA PLANchar calzado, se necesita, Salta 2067. v11

ENCUADERNADORES MEDIO OFICIAles y muchachas prácticas, se precisan, Patricios 241. v11

EMPLEADOS Y DEPENDIENTES DE comercio recomendados se colocan, Maipú 56. v12

EMBALADORES PRACTICOS, CON buenos certificados, buen sueldo, se precisan, casilla de correo 466. v11

ELECTRICISTA MEDIO OFICIAL Y aprendices, se precisan, hora 6.30 á 8.20, Rivadavia 4618.

ELECTRICISTAS APRENDICES SE NEcesitan, E. Unidos 616, presentarse á las 7 a. m.

ENCUADERNADOR DORADOR A MAquina, medio oficial, se necesita, Florida 377.

ELECTRICISTAS COMPETENTES, SE precisan, presentarse con herramientas Lavalle 1938.

EMPLEADO MUY SERIO DE 17 años á 20 años, hablando algo francés con referencias inmejorables, se precisa, por carta solamente indicando pretensiones O. N., Victoria 839. v12

EMPLEADO FACTURISTA QUE HAYA desempeñado tal puesto, se precisa para casa introductora, buena caligrafía y cálculos indispensables, buen sueldo, Maipú 556. v11

EMPLEADO PARA ESCRITORIO CON alguna práctica, que sepa escribir bien á máquina Underwood, se precisa, ofertas con indicación de sueldo, á casilla correo 1436. v11

EMPLEADO ENERGICO PARA COBROS de cuentas en mora y demás trabajos de escritorio, se necesita, escribir dando detalles de actuación anterior á B. K., casilla de correo 453. v11

EMPLEADO ESCRITORIO SE NECESIta para casa importación, teniendo práctica Bancos, cobranzas y correspondencia mercantil, se requiere buenas referencias y garantía, dirigirse por carta á M. F. C., poste restante, Maipú 450. v13

FACTURERO PARA PASTELERIA SE precisa, Bolívar 388.

FUNDIDORES EN BRONCE SE NECEsitan, Victoria 3787. v11

FUNDIDORES EN BRONCE, MEDIO oficiales y peón, se precisan, Acuénaga 249. v12

FUNDIDOR MEDIO OFICIAL Y UN medio oficial tornero y un peón y tres muchachos, se necesitan, Leiva 4693, Chacarita. v13

GASISTA Y QUE COMPRENDA DE electricista, se necesita, Ombú 431.

GASISTA APRENDIZ QUE SEPA ALGO se necesita, Florida 913.

GASISTA COMPETENTE EN cañería de agua caliente preciso, Moreno 2080.

GRAN PANORAMA: CORREDORES SE precisan muchos, pueden ganar buen diario, trabajo fácil, Lima 247, de 9 á 11 y de 2 á 6. v11

HERRADOR DE CABALLOS, PRECISO peón competente, Cevallos 1608. v12

HOJALATEROS COMPETENTES, SE necesitan, Sarmiento 422. v13

HOJALATEROS SE PRECISAN, RINcón 117. v11

HOJALATERO MEDIO OFICIAL, SE necesita, Alberti 492.

HERRERO DE CARROS SE NECESITA, para campaña, tratar Moreno 901.

HOJALATERO GASISTA COMPETENte, se necesita, Gaona 1037.

HOJALATERO QUE SEPA TRABAJAR al banco necesito, Vieytes 1461.

HERREROS DE OBRA SE NECESITAN buenos oficiales, Serrano 2384.

HOJALATERO BUEN OFICIAL SOLdador se precisa, Andes 370.

HERREROS DE OBRA, BUENOS OFIciales se precisan, Bogado 4438, dos cuadras al Sud de Corrientes y Pringles.

HOJALATERO Y GASISTA MEDIO OFIcial adelantado se precisa, General Urquiza 317. v12

HOMBRE PARA TODO TRABAJO Y que haya cuidado enfermo nervioso se necesita, Garibaldi esq. Guido, Lomas, F. C. Sud.

HERRERO PARA ESTANCIA SE BUSca, que entienda compostura de maquinas agrícolas, dirigirse, Maipú 71, de 9 á 11 a. m. v11

JOVEN PARA ALMACEN SE NECESITA, Juramento 2492, con recomendaciones.

JOVEN DE UNOS 18 años SE PRECISA para peón, y medio oficial de fábrica de juguetes, jornal 2.50 $ por día, Lima 814.

JOVENES DE 17 A 25 años, PARA DEpendientes de librería, se necesitan Venezuela 1154.

JOVEN EMPLEADO CON BICICLETA para constructor, se necesita, ed Uriarte 1625, de 11 á 2 p. m. v11

LUSTRADOR DE CALZADO SE NECESIta, se paga bien, Belgrano 3084.

LUSTRADOR DE MUEBLES BUENO SE precisa, José María Moreno 378.

LUSTRADOR DE MUEBLES PRECISO, Venezuela 744.

LUSTRADOR DE MUEBLES COMPETENte, se necesita, Constitución 2350.

LIMPIADOR Y ENCERADOR DE PISOS, se necesita, La Marseillesa, Córdoba 645. v11

LENCERAS OFICIALAS Y MEDIO OFIcialas para lencería fina se necesitan, Maison Simón, Florida 681. v13

LUSTRADOR MEDIO ADELANTADO para muebles macizos, necesito, Maure 3816. v12

LIMADOR Y MEDIO OFICIAL LIMADOR y talabartero de carruaje, se precisan, Valentín Gómez 361.

MUCHACHO PARA BAZAR DE 15 á 16 años, se precisa, B. Irigoyen 1132.

MEDIO OFICIAL SASTRE DE señora SE necesita, R. Peña 124, 2o. piso.

MUCHACHOS PARA MENSAJEROS SE necesitan, Av. de Mayo 838.

MEDIO OFICIALAS MODISTAS DE vestidos, se necesitan, Tacuarí 1059.

MUCHACHO MUY PRACTICO PARA ALmacén, se necesita, Independencia 3090.

MUCHACHOS SE NECESITAN PARA forrar tacos, de 12 á 15 años, Rioja 734.

MUCHACHO PEON SE NECESITA, SUELdo 20 $, y comida, Lima 418.

MUCHACHOS VARIOS PARA VENDER libros, se necesitan, Salta 794.

MOZO DE ALMACEN, QUE SEPA SU obligación se necesita, Rivadavia 4000.

MODISTA MEDIO OFICIALA SE PREcisa, French 2585.

MUCHACHO PRACTICO DE ALMACEN se necesita, Charcas 1202.

MUCHACHO NECESITO PARA ESCRItorio y limpieza, R. Peña 165. v12

MUCHACHOS SE NECESITAN ENCUAdernación Viamonte 1400.

MEDIO OFICIALA O APRENDIZA MOdista, se precisa, Lavalle 2211.

MUCHACHO APRENDIZ JOYERO Y limpieza, se precisa, Corrientes 3916.

MUCHACHO PARA SALON DE LUStrar se necesita, Paraguay 1544.

MUCHACHOS APRENDICES CARTONEros se precisan, Piedras 1389, al fondo.

MUCHACHO DE 16 años PARA PEON se precisa, Belgrano 2061.

MEDIO OFICIALAS Y APRENDIZAS modistas se precisan, Moreno 923.

MUCHACHO SE NECESITA PARA tienda, B. de Irigoyen 1130. v12

MINERVISTA PONEPLIEGOS SE necesita, Paraná 366.

MOZO PRACTICO PARA ALMACEN, se precisa, Avenida Montes de Oca 381.

MUCHACHO APRENDIZ TAPICERO SE necesita, Santa Fe 1463.

MINERVISTA MEDIO OFICIAL SE NEcesita, Florida 877.

MINERVISTA OFICIAL SE NECESITA, Florida 877.

MUCHACHO PARA ALMACEN SE precisa, San Luis 3599.

MUCHACHO DE 12 A 14 años PRECISO para taller de calzado, Maipú 1020.

MODISTAS OFICIALAS Y MEDIO OFIcialas, se necesitan, Córdoba 2137. v11

MODISTAS MEDIO OFICIALAS PREcisanse, Quito 3726. v11

MUCHACHO PRACTICO PARA ALMAcén, se necesita, Chile 1900. v11

MODISTA POR DIA, SE NECESITA, S. Fe 2289, después de las 10. v11

MUCHACHO PARA ALMACEN SE NEcesita, Córdoba 2499. v11

MEDIO OFICIAL POCERO, SE NECESIta, Sarmiento 4871. v11

MUCHACHAS PARA TRABAJO LIVIAno, se necesitan, San Pedrito 252. v12

MOZO PRACTICO PARA CAFE Y RESTaurant, se precisa, Paraguay 4359. v10

MUCHACHOS PARA MENSAJEROS, SE precisan, Tacuarí 229 y Alsina 491. v16

MUCHACHO de 15 á 16 años, SE NEcesita para zapatería, Santa Fe 3475. v12

MOZO JOVEN PARA ALMACEN Y fonda se necesita, Canning 3620, Palermo. v12

MUCHACHA SE enseña APARADORA fino, 12 $ y comida, se precisa, Estados Unidos 4228.

MUCHACHO SE NECESITA PARA REparto y despacho de bebidas, almacén, Charcas 2802.

MUCHACHO DE 16 años, PRACTICO para almacén, se necesita, Belgrano 2799.

MUCHACHO PARA ALMACEN SE PREcisa, Bella Vista 2106, esquina Avenida San Martín.

MUCHACHO SE NECESITA PARA mandados y limpieza de casa de modas, sueldo 25 $ y comida, C. Pellegrini 976.

MODISTAS OFICIALAS Y MEDIO oficialas adelantadas, se necesitan, Junín 28, 1er. piso. v12

MUCHACHO de 14 años, SE PRECISA para casa de negocio y familia, 25 pesos de sueldo, Entre Ríos 919.

MUCHACHO PRACTICO PARA ALMAcén, se necesita, sueldo 40 pesos, Viamonte 2300.

MUCHACHOS PEONES QUE SEPAN remachar baldes se precisan, Vieytes número 1428.

MEDIO OFICIALA PARA SACOS ESTilo sastre de señora se precisa calle Arenales 1156.

MUCHACHO DE 14 años PARA FErretería preciso, Godoy Cruz 2575, Palermo.

MUCHACHO de 15 á 18 años, QUE SEpa escribir, se necesita para repartir novelas, Liniers 2031, de 11 á 2. v12

MUCHACHOS de 14 á 20 años, PARA carbonería, 30 pesos, casa y comida, Santa Fe 4810.

MUCHACHO DE 14 A 16 años, ALGO práctico en almacén se precisa, Victoria 1660.

MUCHACHO SE NECESITA, SARMIENto 1180, sueldo 25 $, sastrería Stanziona.

MUCHACHO PARA AYUDANTE DE MAquina de carpintería, se necesita, C. Calvo 2770.

MOCITO DE 15 A 18 años, español SE necesita para fonda, con buenos informes, Salguero 228.

MUCHACHOS MENSAJEROS QUE SEpan andar en bicicleta se precisan, Callao 1313, sueldo 40 $.

MUCHACHO PRACTICO PARA ALMAcén, se precisa, Canning 3302, sueldo 30 pesos.

MODISTAS DE VESTIDOS OFICIALAS y medio oficialas, se necesitan, Uruguay 1223, dep. 5.

MUCHACHO DE 14 A 16 años PARA LAvar copas se necesita, Avenida Alvear 1286, á las 8. v11

MECANICO ELECTRICISTA, BOBINAdor y oficial muy competente se precisan, Bmé. Mitre 1273.

MODISTAS MEDIO OFICIALAS Y aprendizas adelantadas se necesitan, Arenales 1276. v12

MOZO DE 15 A 18 años, PRACTICO se precisa para pensión, sueldo 30 $, Rivadavia 1150.

MUCHACHO EXTRANJERO, RECIEN venido, de 15 á 18 años preciso para peón, B. Mitre 1683.

MUCHACHO DE 20 A 22 años, SE NEcesita para repartidor de leche, práctico P. Colón 1163.

MOZO PRACTICO ITALIANO, SE NECEsita, de 16 á 18 años, Montes de Oca 1999, esquina Santo Domingo.

MUCHACHO PARA ALMACEN PRACTIco en bebidas, se necesita, Viamonte 2399.

MODISTA DE VESTIDOS PARA CASA de familia, se precisa, se paga 2 pesos y almuerzo, por día, Juncal 2673 v12

MUCHACHO SE necesita PARA acompañar un corredor, panará 1 $, por día Pavón 2281.

MODISTA DE VESTIDOS, MEDIO OFIcial, preciso, Chivilcoy 390, plaza Floresta. v11

MUCHACHAS PARA FABRICA DE CAramelos se necesitan varias, Güemes 4749. v11

MENSAJEROS SE PRECISAN PRESENtarse al servicio Mensajero de la Capital, Corrientes 1546. v11

MUCHACHO DE 13 años, CON BUENAS recomendaciones, para todo mandado y aprendiz de pinturería preciso, se prefiere italiano, Perú 613.

MOZO PRACTICO PARA MOSTRADOR de café, sueldo 30 $, casa y comida, necesito; inútil presentarse si no reune condiciones, Belgrano 1786.

MUCHACHO PRACTICO PARA ALMAcén se precisa, inútil presentarse sin buenas referencias de la ciudad, Alsina número 1702.

MUCHACHO CON BUENAS REFERENcias sabiendo leer y escribir para mandados y limpieza se necesita, cigarrería Belgrano 1491.

MUCHACHO DE 15 A 16 años QUE sea práctico para almacén y con recomendaciones se precisa, Venezuela 2899, inútil si no tiene buenos informes ó presentado por sus padres.

MUCHACHO PRACTICO PARA ALMAcén, con buenas referencias, se necesita, Bernardino Rivadavia 300, Avellaneda, Piñeiro. v12

MUEBLERO PRACTICO, PARA MUEblería y que entienda algo de lustrar y limpieza de negocio, se necesita uno, Cabildo 2209, Belgrano. v11

OFICIALES Y MEDIO DE VESTIDOS, se necesitan, Santiago del Estero 324.

OFICIAL SASTRE Y MEDIO, PRECISO, Av. del Valle 1115, se paga bien.

OFICIAL Y MEDIO OFICIAL CARPINtero, se necesita, Zuviría 740.

OFICIAL PELUQUERO POR MES, SE necesita, Tacuarí 1063.

OFICIAL MEDIO PELUQUERO PRECIso con comida, Cochabamba 3402.

OFICIAL MEDIO SASTRE ADELANTAdo se precisa, Sáenz Peña 418, sastrería.

OFICIAL MEDIO SASTRE SE NECESITA, Defensa 623.

OFICIAL Y MEDIO OFICIAL SASTRES se necesitan, Corrientes 3959. v12

OFICIAL HERRERO DE OBRAS SE NEcesita, Bolívar 823.

OFICIAL PELUQUERO PRECISO POR mes, Triunvirato 8.

OFICIALA O MEDIO OFICIALA POSTIcera se necesita, Cabildo 1776. v12

OFICIAL Y MEDIO SASTRES PRECISO, Laprida 341.

OFICIALES MUEBLEROS DE MACIZO se precisan, B. de Irigoyen 685.

OFICIALES SASTRES SE NECESITAN, Paso 733. v12

OFICIAL COLCHONERO, español, POR mes se necesita, San Juan 1399.

OFICIALES SASTRES Y MEDIO OFIciales, se necesitan, Salta 322. v12

OFICIAL MEDIO SASTRE ADELANtado, se precisa, Humberto 1 1660.

OFICIAL MEDIO SASTRE O APRENdiz adelantado se precisa, Agüero 627.

OFICIAL O MEDIO SASTRE SE PRECIsa, San José 11.

OFICIAL MONTADOR de arañas, NEcesito, Gallo 2438.

OFICIALA PLANCHADORA SE PRECIsa, Perú 142, 1er. piso.

OFICIAL CARPINTERO EN TEA ESTilo inglés, se necesita, Castro 840.

OFICIALA MODISTA MUY BUENA SE precisa, Juncal 2383. v12

OFICIALA PLANCHADORA SE PREcisa, Sgo. del Estero 213.

OFICIAL O MEDIO PELUQUERO SE precisa, Santa Fe 1189.

OFICIAL PELUQUERO SE NECESITA, 70 pesos y casa, Avellaneda 1711, Flores.

OFICIAL MEDIO SASTRE Y APRENDIZ preciso, Paraná 822.

OFICIAL PELUQUERO POR MES PREcísase, Lima 1662.

OFICIAL SASTRE DE CONFECCION SE precisa, Cangallo 4358.

OFICIALES PARA MUEBLES MACIZOS, necesito, Maure 3816. v12

OFICIALES COLCHONEROS PRACTICOS se precisan, Sáenz Peña 121.

OJO, MEDIO OFICIAL PELUQUERO por mes, se precisa, Malabia 2221. v12

OFICIAL SASTRE NECESITO CON muestra, pago 8 y 9 $, Montevideo 890. v12

OFICIALA MODISTA DE VESTIDOS se precisa, Tucumán 346. v11

OFICIAL PARA BODEGA SE necesita, B. Mitre 2118, buen sueldo. v11

OFICIALAS MUY BUENAS BATERAS, se paga bien, preciso, Charcas 1452. v11

OFICIALES GASISTAS BUENOS Y REcomendados se precisan, Garay 2450. v12

OFICIALA Y MEDIO OFICIALA PLANchadoras, se precisan, Alsina 1838. v12

OFICIAL MEDIO SASTRE Y MUCHACHO aprendiz se precisan, Córdoba 1760. v12

OFICIAL Y MEDIO OFICIAL CERRAJEros bronceros, se necesitan, Charcas 1088, de 7 á 8 a. m.

OFICIAL MEDIO GASISTA ELECTRICISta, se necesita, Charcas 1088, de 7 á 8 a. m.

OFICIALES SASTRES DE PIEZAS GRAndes muy buenos, necesito, presentarse con muestra, Victoria 523.

OFICIAL PELUQUERO PARA MORON, se necesita, tratar Rivadavia 2769, inútil presentarse si no es competente.

OFICIALA PLANCHADORA SE NECESIta para casa de familia, buen trato, Saavedra 650. v12

OFICIALES MEDIO SASTRES PRECISO, pagando buen sueldo, Azopardo 955, pieza 18. v12

OFICIAL PELUQUERO COMPETENTE se necesita con comida, Godoy Cruz 3649, Palermo. v12

OFICIALAS, MEDIO OFICIALAS CHAlequeras y pantaloneras competentes, se necesitan, se paga bien, Bmé. Mitre 620. v12

OFICIALES Y MEDIO OFICIALES SAStres necesito en la sastrería, Garay número 2392. v12

OJO, SE NECESITA UN APRENDIZ peluquero que sepa bien afeitar, Alberti 1055.

OJO: MEDIO OFICIAL SASTRE Y UN aprendiz adelantado preciso, Armonía 1715.

OFICIAL Y MEDIO OFICIAL TORNEro en bronce, se necesitan, Córdoba 2861.

OFICIAL PELUQUERO COMPETENTE preciso por mes, otro para sábado, con comida, fijo, Solís 2101.

OFICIALES SALONEROS BUENOS, SE necesitan tres, peluquería, San Martín 88, urgente.

OFICIAL SASTRE QUE SEPA CORTAR, se necesita, inútil presentarse si no es competente, Santa Fe 2279.

OFICIALAS Y MEDIO OFICIALAS BUEnas para lencería, á mano, se necesitan en Cangallo 1541. v12

OFICIALAS MODISTAS, MEDIO OFICIAlas y aprendizas se precisan, Talcahuano 1241. v11

OFICIALES MUEBLEROS O CARPINTEros, se precisan, Morán 3678-3686, Devoto. v11

OFICIAL PELUQUERO SE NECESITA para el campo, dirigirse por carta A. Barra, Huinca Renancó. v11

OFICIAL SASTRE NECESITO, $ 60, casa y comida, por carta C. S. G., Arenales, F. C. P. v11

OFICIAL MEDIO PELUQUERO SE NEcesita por mes, Espinosa 919, Caballito. v12

OFICIAL PELUQUERO COMPETENTE se necesita para pueblo de campaña, sueldo $ 45, comida y pieza, dirigirse á José Crescente, Inclán 902. v11

OFICIAL MEDIO PELUQUERO COMPEtente, 35 $ y comida, 6-60 secos, se precisa, Solís 229, es inútil presentarse si no es competente.

OJALADORAS A MAQUINA PARA TRAbajar adentro, se necesitan en los talleres de Gath y Chaves, S. A., Venezuela 2349, presentarse de 7 á 10.30 y de 1 á 5 p. m. v12

PINTOR MEDIO OFICIAL, SE NECESIta, Humberto I 2502.

PEONES españoles JOVENES, SE PREcisan, Pavón 2058.

PINTOR MEDIO OFICIAL NECESITO, Sadí Carnot 1123.

PLANCHADORA OFICIALA Y MEDIO oficiala se necesitan, Callao 2053.

PINTORES UN OFICIAL, PRECISO, 24 de Noviembre 419.

PLANCHADORA OFICIALA SE NECESIta, Bolívar 126.

PONEPLIEGOS PARA IMPRENTA se necesita, Av. de Mayo 888.

PINTOR DOS MEDIOS OFICIALES, preciso, competentes, Viamonte 2017.

PINTOR MEDIO OFICIAL, SE PRECISA Billinghurst 2046.

PLANCHADORA BUENA OFICIALA Y aprendiza se necesitan, Lima 469.

PLANCHADORAS OFICIALAS Y medio oficialas preciso, Moreno 2780. v12

PLANCHADORAS OFICIALAS Y MEDIO, oficiala se necesitan, Tucumán 1568.

PLANCHADORAS MEDIO OFICIALAS se precisan, Carlos Pellegrini 1028.

PLANCHADORAS OFICIALAS Y aprendizas se precisan, B. Mitre 4284. v12

PLANCHADORAS OFICIALAS SE NEcesitan, Alsina 1196.

PLANCHADORAS DE ROPA DE señora se precisan, Uruguay 656.

PEON PRACTICO PARA FONDA SE precisa, Carlos Calvo 3802.

PLANCHADORA MEDIO OFICIALA SE necesita, Herrera 563.

PEON DE CARBONERIA SE NECESIta, Cerrito 788. v12

PEONES PARA FABRICA DE DULCES se necesitan, Méjico 2657.

PRECISASE PEON PARA CUIDAR CArrito y todo trabajo, Victoria 2475.

PLANCHADORAS BUENAS OFICIALAS, se precisan, Cevallos 184. v12

PLANCHADORA OFICIALA Y MEDIO oficiala, se precisa, Arenales 1340. v12

POMPIERS SASTRES, se PRECISAN 2, San Juan 1953.

PLANCHADORAS BUENAS OFICIALAS y medio oficialas se precisan, Chile 725.

PLANCHADORA MEDIO OFICIALA precísase, Chacabuco 1423. v12

PLANCHADORA OFICIALA SE NECESIta, Libertad 189.

PEON CARRERO CON LIBRETA SE necesita, Humberto 2244.

PLANCHADORA BUENA OFICIALA SE precisa, Independencia 1320.

PLANCHADORA MEDIO OFICIALA Y aprendiza se necesitan, Alsina 1519.

PLANCHADORAS OFICIALA Y MEDIO oficiala se necesitan, Esmeralda 834.

PLANCHADORAS SE NECESITAN OFIcialas y medio oficialas, Del Carmen 76.

PEON ITALIANO PARA QUESERIA SE precisa, Corrientes 3119.

PLANCHADORAS OFICIALAS Y MEDIO oficialas se precisan, Méjico 788.

PLANCHADORAS OFICIALAS Y MEDIO oficialas se necesitan, Méjico 1152, v12

PLANCHADORA OFICIALA SE PRECIsa, San Martín 1196, altos. v12

PLANCHADORA SE PRECISA O MEDIO oficiala y aprendiza, Uruguay 46. v13

PLANCHADORA SE NECESITA SEGUNda oficiala, Tucumán 656, altos.

PEON PARA CARRITO A CABALLO SE precisa, 25 de Mayo 423.

PRECISO PLANCHADORA BUENA PAra Mar del Plata, Libertad 344.

PINTORES 2 MEDIO OFICIALES ADElantados se precisan, Cerrito 425.

PLANCHADORAS BUENAS OFICIALAS se precisan, Chacabuco 791.

PINTORES OFICIALES CON ROPA NEcesito, Deán Funes 955.

PEON DE 17 A 18 años, PARA FARMAcia, se necesita, Alsina 2500.

PLANCHADORA NECESITO, B. Mitre 3563. v13

PLANCHADORAS OFICIALAS Y MEDIO adelantadas, se necesitan, S. Peña 183.

PINTOR MEDIO OFICIAL NECESITO, San José 1877.

PLANCHADORA OFICIALA DE CAMISAS y una para todo necesito, Charcas 1560.

PLANCHADORAS, OFICIALAS, MEDIO y aprendizas, se necesitan, Ayacucho 327.

PEONES PRACTICOS, se necesitan, PAra limpieza, Bustamante 656.

PLANCHADORA MEDIO OFICIALA SE necesita, Santa Fe 3786. v12

PLANCHADORA APRENDIZA SE NECEsita, Solís 787.

PEONES PARA QUINTA SE NECESItan, dos, Larrea 1336.

PLANCHADORA APRENDIZA ADELANtada, se precisa, San José 336.

PLANCHADORA OFICIALA SE PRECIsa, Cangallo 2755.

PLANCHADORAS BUENAS OFICIALAS camiseras, se precisan, Lavalle 2686.

PANTALONERA SE PRECISA, SE LE paga bien, Billinghurst 487.

PEON DE QUINTA SE NECESITA, Belgrano 3572.

PLANCHADORA MEDIO OFICIALA Y aprendiza se precisa, Alsina 1927.

PLANCHADORA DE CAMISAS O cuellera, preciso, Santa Fe 2833.

PEONES PARA DEPOSITO DE CARbón, se precisan, Victoria 2972.

PLANCHADORA BUENA OFICIALA SE precisa, 1534 Humberto.

PONCEADOR DE LITOGRAFIA SE NEcesita, Chacabuco 341, al fondo.

PLANCHADORAS MEDIO OFICIALAS se precisan, Loria 1391. v12

PLANCHADORAS PRECISO MEDIO oficialas y aprendiza, Viamonte 1890.

PLANCHADORA APRENDIZA adelantada preciso, Moreno 2078. v12

PANADERO PRACTICO SE NECESITA, se paga buen sueldo, Laprida 628.

PLANCHADORAS BUENAS OFICIALAS de camisas, se necesitan, Esmeralda 680

PEON PRACTICO PARA HERRERIA DE caballos, se necesita, Godoy Cruz 1178. v11

PEON PARA TALLER DE PLANCHADO, que sepa de almidón, preciso, Andes 357.

PEON JOVEN PARA LAVAR COPAS precisa Café Santos, Reconquista 391.

PEON CARRERO CON RECOMENDAción, se precisa, Rivadavia 2338.

PLANCHADORA OFICIALA Y MEDIO oficiala, se necesita, Ayacucho 332.

PLANCHADORA SE PRECISA, aprendiza adelantada, Moreno 1849.

PLANCHADORAS OFICIALAS Y MEDIO adelantada se precisan, Rincón 1341.

PEON PARA CARRITO A CABALLO, con libreta necesito, Uruguay 339.

PEONES PARA MUEBLERIA SE PREcisan, Santa Fe 1186.

PEON PARA LIMPIEZA DE CLOACAS se precisa, La Rápida, Rivadavia 1861.

PEON JOVEN SE NECESITA QUE SEPA embalar, Lima 166.

PLANCHADORA APRENDIZA ADELANtada, se precisa, Larrea 1204.

PINTOR BUEN OFICIAL DE LISO, competente, se precisa, San Juan 767.

PLANCHADORA BUENA OFICIALA SE precisa, Charcas 2560. v12

PINTORES OFICIALES, SE PRECISAN dos con la ropa, de 6 á 7, Rioja 419.

PLANCHADORAS BUENAS OFICIALAS se precisan, Venezuela 1125.

PEONES DE BODEGA SE NECESITAN, Victoria 1881.

PINTORES OFICIALES NECESITO, Brasil 2715.

PRECISO UN PEON LIMPIADOR práctico, para casa de limpieza, Salta 1053.

PANTALONERA BUENA SE PRECISA, Belgrano 1878.

PLANCHADORAS OFICIALAS Y MEDIO oficialas, se precisan, Sáenz Peña 278.

PEONES PRACTICOS PARA CASA DE limpieza, se precisan, Salta 1207. v11

PEONES CARREROS CON LIBRETA SE necesitan, R. Peña 1376. v11

PLANCHADORA OFICIALA SE NECESIta, Senillosa 276. v11

PINTORES, OFICIAL Y MEDIO OFICIAL se precisan, Anchorena 850. v11

PEON ITALIANO SE PRECISA, RIVAdavia 4044. v12

PLANCHADORA BUENA SE NECESITA, urgente, Pichincha 541. v11

PEON ITALIANO SE PRECISA, SARmiento 1015. v12

PEON Y UN MUCHACHO SE NECESItan, Larrea 946. v12

PEON ITALIANO PARA TODO TRABAjo, se necesita, Carlos Pellegrini 575. v12

PEON HERRADOR SE NECESITA, URgente, Polvorín y Río IV, buen sueldo. v13

PLANCHADORA MEDIO OFICIALA adelantada, preciso, Corrientes 319, altos. v12

PLANCHADORA MEDIO OFICIALA Y aprendiza se precisan, Moreno 962. v12

PEON SE NECESITA PARA EMPRESA de limpieza, Rodríguez Peña 454. v12

PLANCHADORAS BUENAS OFICIALAS de ropa de señora preciso, Lavalle 2444. v12

PLANCHADORAS OFICIALAS Y MEDIO oficialas, se necesitan, Tucumán 2467. v12

PLANCHADORA APRENDIZA SE NECEsita, no vá entregar, Piedras 1080. v12

PEON DE FARMACIA, JOVEN Y PRACtico, se necesita, Avellaneda y Nazca. v12

PEON QUE SEPA MANEJAR CARRITO á caballo y cochero para trabajar á diario, se necesitan, Victoria 2467.

PLANCHADORA DE CAMISAS Y ROPA de señora, buena oficiala, se necesita, Ayacucho 134.

PLANCHADORA MEDIO OFICIALA Y aprendiza adelantada se precisan, Alsina 1665.

PINTOR QUE ENTIENDA ALGO DE carpintero, para capataz de taller, etc., sueldo 90 $, se necesita, Cangallo 843.

PLANCHADORA BUENA CAMISERA, necesito, pago 15 centavos la camisa, Charcas 1037. v12

PLANCHADORAS OFICIALAS Y MEDIO oficialas, se necesitan, Pinzón 500, Boca. v12

PLANCHADORA BUENA OFICIALA Y aprendiza se necesitan, Bustamante 1220. v12

PLANCHADORA MEDIO OFICIALA Y aprendiza adelantada necesito, Viamonte 845, depto. 5. v12

PEON ALGO PRACTICO PARA LLENAR sifones y aguas gaseosas se precisa, Salguero 702. v12

PLANCHADORA SE PRECISA MEDIO para camisas nuevas, preciso, Santiago del Estero 220. v12

PLANCHADORAS OFICIALAS O MEDIO oficialas preciso, Pavón 2313, Avellaneda, con ó sin cama. v12

PLANCHADORAS DE NUEVO Y USADO y muchacho para reparto preciso, Brasil 542. v12

PLANCHADORA APRENDIZA ADELANtada necesito, 1.20 $ por día, Córdoba 1080.

PLANCHADORAS OFICIALAS, MEDIO oficialas y aprendizas preciso, Andes 367. v12

PEON DE QUINTA QUE SEPA CORTAR pasto y ordeñar vaca, se precisa, tratar Cevallos 236, de 9 á 12, Parenti.

PLANCHADORAS BUENAS OFICIALAS camisas nuevas y usadas, necesito, Carlos Calvo 888.

PEON FORMAL ITALIANO, CON buenas referencias, se necesita para limpieza, tratar de 7 á 8 a. m., Defensa 1437.

PLANCHADORA BUENA OFICIALA CON ganancias á medias, con ó sin casa y comida precísase, Victoria 2771.

PLANCHADORAS DE ROPA DE señora buenas oficialas se necesitan, Junín 1232 buen sueldo. v11

PLANCHADORA SE NECESITA BUENA oficiala para toda clase de ropa, Santiago del Estero 909. v12

PLANCHADORA APRENDIZA ADELANtada y medio oficiala se necesitan, Junín 1276.

PEON DE 16 A 18 años PARA PASTElería, $ 25 y comida, se necesita, Río de Janeiro 1196.

PLANCHADORA APRENDIZA ADELANtada, se precisa, Entre Ríos 1623, dep. D.

PLANCHADORA OFICIALA DE CAMIsas, por su cuenta se precisa, Ayacucho 1365.

PINTOR MEDIO OFICIAL QUE SEPA blanquear, se necesita, Sulpacha 956, 1er. piso.

PLANCHADORAS OFICIALAS Y MEDIO oficialas, se paga bien, necesito, Talcahuano 1297.

PEON DE 18 años PARA APRENDER á almidonar, se precisa, Corrientes 1919.

PLANCHADORA OFICIALA Y MEDIO oficiala se necesita, Lavalle 1854, se paga bien.

PEON PARA EMPRESA DE PISOS Y vidrios práctico se precisa, buen sueldo, Cevallos 972.

PLANCHADORA SE PRECISA OFICIAla de camisas por su cuenta ó por día, medio oficiala y aprendiza, Salguero 357.

PLANCHADORAS OFICIALAS, MEDIO oficialas y aprendizas adelantadas necesítanse, Cerrito 468.

PLANCHADORA OFICIALA PARA DIrigir un taller y medio oficiala, se precisan, Lavalle 1577.

PLANCHADORAS OFICIALAS Y MEdio oficialas buenas en ropa de señora, se precisan, Suipacha 814. v12

PLANCHADORAS OFICIALAS PARA camisas y cuellos finos, preciso, pago 3 pesos por día, Tacuarí 1469.

PEONES QUE HAYAN TRABAJADO EN fábrica se necesitan, San Martín 43, altos.

PEONES DE QUINTA SE NECESITAN, Estados Unidos 1445, de 11 á 1; se paga buen sueldo.

PLANCHADORAS SE NECESITAN PAra camisas de hombre y ropa señora, Montevideo 1032. v12

PLANCHADORA MEDIO OFICIALA DE ropa de señora y que entienda algo de camisas, se precisa, San Carlos 3846.

PEON ACOSTUMBRADO A CUIDAR padrillos á galpón, se necesita, Venezuela 1062, después de las 9 a. m.

PINTOR OFICIAL QUE SEPA EMPAPElar, se precisa, Alsina y Solís, inútil presentarse si no es competente.

PINTOR DECORADOR SE NECESITA para la ciudad de La Plata, que sea competente, Picheuta 362, Caballito.

PLANCHADORA BUENA OFICIALA DE ropa de señora se precisa, Paraguay 2095. v12

PINTOR BUEN OFICIAL CON LA ROpa preciso, Chile 1692, de 6 á 6.30, inútil presentarse después.

PLANCHADORA OFICIALA SE NECEsita para planchar á nuevo, se paga bien, Humberto 829.

PLANCHADORAS OFICIALAS Y MEDIO oficiala se necesitan, Rodríguez Peña 856. v12

PLANCHADORAS OFICIALA, MEDIO italianas, artistas dramáticas, de 9 á 12 Martín 966. v13

PRECISAMOS tres señoras ó señoritas italianas, artistas dramáticas, de 9 á 12 m. y de 4 á 9 p. m., Pozos 1800. v12

PLANCHADORAS OFICIALAS PARA ropa de hombre, se necesitan, Independencia 1885.

PARA LAS señoritas QUE QUIERAN trabajar en su casa por cuenta nuestra pidan informes franqueando contestación, Greco y Cía., Florida 668. v14

QUINTERO Y JARDINERO PARA EStancia se necesita, tratar de 7 á 9, en San Juan 1171.

REPARTIDOR PARA UNA CHATITA se necesita, Pueyrredón 881.

OFICIOS DIVERSOS PEDIDOS

PLANCHADORA OFICIALA O MEDIO oficiala adelantada, se precisa, Esmeralda 880.

PEON DE FARMACIA QUE ENTIENDA de cocina se necesita, Mitre 2637, Avellaneda.

PEONES DE CARBONERIA, 30 $ CASA y comida, se necesitan, Humboldt 2576, esquina Santa Fe. v11

PLANCHADORA BUENA OFICIALA Y aprendiza adelantada, se necesitan, calle Charcas 3238. v11

PEON PARA FARMACIA PRACTICO, recomendado, se necesita, Santa Fe 938, de 9 á 11 a. m. v11

PLANCHADORAS OFICIALAS Y MEDIO oficialas, se precisan, Las Heras 2209, buen sueldo. v11

PLANCHADOR Y PLANCHADORAS DE tintorería, se necesitan, tintorería París, Cerrito 660. v12

PLANCHADORA BUENA OFICIALA Y aprendiza adelantada, no hace mandados, preciso, Armonía 1249. v11

PEON JOVEN, SOLTERO, PARA CASA de comercio, se precisa, inútil presentarse si no tiene buenas recomendaciones, Victoria 704. v11

PLANCHADORAS A NUEVO EN CAMISAS, color y blanco, necesito oficialas, medio oficialas y aprendizas, Méjico 2540, sala.

PINTORES OFICIALES Y MEDIO OFICIALES competentes se necesitan, presentarse con ropa de 6.30 á 7.30 a. m., Colombres 1875.

PANTALONERAS PARA TRABAJAR adentro se necesitan en los talleres de Gath y Chaves S. A., Venezuela 2349; presentarse de 7 á 10.30 a. m. y de 1 á 5 p. m. v14dic.

QUINTERO QUE ENTIENDA DE JARDIN y sepa manejar caballos se necesita, La Luisa, del señor Salinas, Ramos Mejía, Carlos Pellegrini 35.

REPARTIDOR PRACTICO PARA LECHERIA, se precisa, Perú 1779.

REVENDEDORES DE POSTALES DE felicitación, necesito, Alsina 3595. v11

REPARTIDOR SE NECESITA PARA LECHERIA, de 16 á 18 años, se prefiere vasco, Cabildo 2040, Belgrano. v12

REPARTIDORES PRACTICOS PARA repartir en casa se precisan do., Belgrano 2567.

SE NECESITA UN MOZO DE ALMACEN, Rawson 68, tratar de 11 á 1.

SE NECESITA MUCHACHO PARA ESCRITORIO, Rossi, Paraná 180. v11

SE NECESITA UN OFICIAL EMPAPELADOR á las 6.30, Maipú 62.

SE PRECISAN PEONES, CHARCAS 2852 al 60 descarga.

SE PRECISA UN PEON QUE SEPA cortar alfalfa, Polvorín 375, Caballito.

SE NECESITA APRENDIZA MODISTA de vestidos, se da sueldo, Rivadavia 1864.

SE NECESITA JOVEN DE 15 A 16 años para cadete de zapatería, E. Ríos 353.

SE NECESITA COSTURERA DE CHALECOS, con muestras, Avenida de Mayo 770.

Señorita PARA LA VENTA DE PAPELERIA y postales, se necesita, Chile 1017.

SE NECESITA MEDIO OFICIALA DE vestidos, Ombú 754.

SE NECESITAN MUCHACHOS PARA pegar etiquetas, Paseo Colón 1170.

SE NECESITAN CORREDORES DE tintorería, Canning 199. v13

SE NECESITA FACTURERO, DEFENSA 875.

SE PRECISAN OFICIALA Y MEDIO oficiala modistas de vestidos, Lima 655.

SE PRECISAN MEDIO OFICIALAS modistas de vestidos, B. Mitre 3484.

SE PRECISAN MUCHACHOS DE 18 A 20 años para pastelería, Bolívar 388.

SE NECESITA MEDIO OFICIAL SASTRE y aprendiz, Tucumán 2877. v12

SE NECESITA MUCHACHO FOGUISTA, Castro 840.

SE NECESITA MEDIO OFICIAL COLCHONERO, Entre Ríos 1860. v12

SE NECESITA MUCHACHO LAVACOPAS, Pozos 1258.

SE PRECISA UN JOVEN PARA LIBRERIA, Moreno 1567.

SE NECESITA UN BUEN LUSTRADOR, Medrano 1040.

SE PRECISA MUCHACHO O PEON para carbonería, Montes de Oca 436.

SE PRECISAN OFICIALES MUEBLEROS y tallista, Pozos 321, al fondo.

SE PRECISAN APRENDIZAS PANTALONERAS, se paga, Santa Adelaida 412.

SE PRECISAN OFICIALAS DE ROPA blanca, Tucumán 2377.

SE NECESITA UN OFICIAL CARPINTERO con herramientas, Moreno 1047.

SE PRECISA APRENDIZ SASTRE ADELANTADO, Moreno 1846.

SE PRECISA MEDIO OFICIALA PLANCHADORA, [illegible] 846, dep. [illegible] v12

SE NECESITA UN CARRERO, ESTADOS Unidos 1811.

SE NECESITAN PULIDOR Y LIMADORES, Alsina 3021.

SE PRECISAN PULIDORES, SANTA FE 1487. v13

SE NECESITA MEDIO OFICIAL SASTRE de confección, Cangallo 4358.

SE NECESITAN OFICIALAS POSTICERAS, Junín 377. v12

SE NECESITA MEDIO OFICIALA Y oficiala planchadoras, Lavalle 438. v11

SE NECESITA PEON PARA CARBONERIA, Carlos Calvo 1300.

SE PRECISA PEON 18 A 20 años, PARA todo trabajo, Sarmiento 2478. v11

SE NECESITAN OFICIALAS PLANCHADORAS, Rodríguez Peña 452. v12

SE NECESITA MEDIO OFICIALA Y oficiala planchadora, Almagro 764. v12

SE PRECISA MODISTA COMPETENTE para dirigir taller, Rivadavia 2501. v17

SE PRECISAN OFICIALES Y MEDIO oficiales plomeros, Beruti 278. v11

SE PRECISA CABALLERIZO QUE SEA práctico, A. del Valle 1441. v11

SE NECESITAN DOS PEONES, FABRICA de aguas gaseosas, Olavarría 1312.

SE NECESITA BUEN OFICIAL CARAMELERO, buen sueldo, Canning 270. v11

SE NECESITA UN PEON PARA CARRITO á mano, buen sueldo, Venezuela 1543. v12

SE PRECISA OFICIALA Y MEDIO OFICIALA planchadora, Azcuénaga 451. v13

SE NECESITA OFICIAL HOJALATERO que sea competente, Sarandí 1166. v13

SE NECESITA MEDIO oficiala PLANCHADORA, Perú 346, altos, al fondo. v3

SE NECESITA OFICIAL PRACTICO para fábrica de confitería, Rivera 590. v12

SE PRECISA OFICIAL albañil, PRESENTARSE mañana sin falta con herramientas, Sarandí 462, de 8 á 9 a. m.

SE NECESITA UNA BUENA OFICIALA planchadora de camisas y que entienda todo el ramo, Melo 950. v12

SE NECESITA MUCHACHO DE 15 á 18 años para depósito de vinos, Chacabuco 1016.

SE PRECISA UN LAVADOR DE AUTOMOVILES muy competentes, Juncal 2672.

SE NECESITAN OFICIALAS, MEDIO oficialas y aprendizas de vestidos, pago bien, Cangallo 1687. v12

Señoritas PARA ESTUDIO Y FIGURANTAS para teatro necesita Granó, Alsina 1568, bajos.

SE NECESITA PEON COMPETENTE en limpieza de negocio, con recomendaciones, B. Mitre 1199.

SE PRECISAN OFICIAL PARA HACER macetas y otro para caños de barro, Haedo F. C. O. v12

SE NECESITA MEDIO OFICIALA Y aprendiza modista de vestidos, Salta 952.

SE PRECISAN PANTALONERAS y modistas para trajes de niños, Belgrano 3236.

SE NECESITA MOZO español, DE 18 A 20 años, práctico para fonda, con buenos informes, Salguero 238.

SE NECESITA UNA MEDIO OFICIALA y una oficiala que sepan planchar en nuevo á liso, Tacuarí 1179. v13

SE PRECISA COCHERO PARA EL campo, con buenas recomendaciones, tratar de 10 á 8, Alsina 1057. v13

SE NECESITA UN PEON JOVEN PARA limpieza y mandados de negocio, Chile 499. v11

SE NECESITAN 2 OFICIALES Y MEDIO oficiales herreros de obra, buenos, Gral. Urquiza 1552. v11

SE NECESITA JOVEN PRACTICO EN el ramo de zapatería, personalmente á Avda. Mitre 607, Avellaneda. v13

Señoritas SE ADMITEN PARA PRACTICA de escritorio comercial, Estados Unidos 1291. v12

SE NECESITAN UN FRAGUADOR Y UN aprendiz herrero, no siendo competente es inútil presentarse, Guayaquil 854. v14

Señoras PARA APRENDER A PLANCHAR ropa de hombre se necesitan en la Tintorería París, Cerrito 560, $ 1.50 diario. v12

Señoritas BUENA PRESENCIA PARA 1 salón de tiro al blanco fuera de la Capital, se necesitan, de 9 á 12, Ciudadela número 1268. v11

SE NECESITA JARDINERO, QUINTERO hombre solo, que tenga buenas recomendaciones, ocurrir Charcas 628, de 1 p. m. á 3 p. m. v11

Señoritas Y CABALLEROS, enseñanza de repertorio de operetas, zarzuelas y cupletistas pronto contrato, Bmé. Mitre 1444, altos, de 11 á 12.30 y de 2 á 6.

SE NECESITA BUEN OFICIAL PARA muebles macizos y que tenga práctica para trabajar en las máquinas también, dirigirse Medrano 1448.

OFICIOS DIVERSOS PEDIDOS

SE NECESITA UN OFICIAL PELUQUERO, General Domínguez 840, Piñeiro, Avellaneda sueldo seco 70 $, con comida 45. v13

Señorita PREFERIBLE FRANCESA, SE necesita en provincia cercana para el cuidado de un consultorio dentista y cuidar 2 nenes, buenas condiciones, de 3 á 5, Hotel Galileo, Alsina y Perú, pieza 8. v12

TIPOGRAFO MEDIO OFICIAL PARA comercial, se necesita, Victoria 1073.

TRABAJADORES QUE ENTIENDAN DE asfalto se necesitan, Acevedo 2432.

TIPOGRAFO SE NECESITA, SE PAGA bien, Lavalle 1124.

TIPOGRAFO APRENDIZ ADELANTADO se necesita, Sarmiento 2602.

TIPOGRAFO COMPETENTE, SE PRECISA, Belgrano 1389. v11

TONELERO SE NECESITA, DEPOSITO Carnevali y Marengo, Paseo de Julio y Libertad. v11

TIPOGRAFOS MINERVISTAS MEDIO oficiales se necesitan, General Mitre 199, Avellaneda. v12

TORNERO MEDIO OFICIAL Y DOS ajustadores mecánicos, se necesitan, Hernandarias 156, Casa Amarilla. v12

TAPADORES QUE SEAN MUY PRACTICOS para llenar botellas y sifones se necesitan, Solís 2070; se da casa y comida. v13

TRABAJO A DOMICILIO A TODAS LAS personas que dispongan de algunas horas diarias, trabajo en cualquier punto de la República, fácil, pudiendo ganarse de 4 á 5 $ diarios. Para informes, franquear contestación, Academia Norteamericana, 432 Florida. v13

VENDEDORAS CON BUEN SUELDO para pan dulce en las ferias, se precisan, Venezuela 1864, á las 2.

ZAPATEROS DE HOMBRE señora y niña, se necesitan, Pavón 2601. v12

ZAPATEROS DE TODAS CLASES SE necesitan, Rivadavia 4330. v12

ZAPATERO OFICIAL PARA SALON DE lustrar necesito, Santa Fe 2478. v13

ZAPATERO OFICIAL POR MES, SE necesita, E. Unidos 2406.

ZAPATEROS ESCARPINISTAS DE criatura, necesito, Belgrano 4095.

ZAPATERO SE NECESITA DESFORMADOR de señora, Sarmiento 4375.

ZAPATEROS SE PRECISAN 2 ARMADORES, Chacarita 2694.

ZAPATEROS SE NECESITAN TODA clase, Patricios 273. v12

ZAPATEROS DOS MEDIO OFICIALES preciso, Sarandí 148.

ZAPATERO MEDIO OFICIAL SE NECESITA, Rivadavia 3154.

ZAPATEROS OFICIAL Y MEDIO OFICIAL se precisan, Sarandí 477.

ZAPATEROS, niña, CLAVADO PRECISO varios, Humberto I 2801. v12

ZAPATEROS ARMADORES Y SUELEROS se necesitan, Belgrano 1781. v12

ZAPATEROS señora CLAVADO, PRECISO diez, Liniers 222.

ZAPATEROS PRECISO MEDIO oficiales y aprendices para escarpín, Castro 631.

ZAPATEROS OFICIAL Y MEDIO OFICIAL se precisan, Maza 1032. v12

ZAPATERO PRECISO TAQUERO DESFORMADOR de señora, Cabrera 3674.

ZAPATERO OFICIAL PARA TODO trabajo se necesita, Triunvirato 528.

ZAPATEROS DE señora DE CLAVADO se precisan, Belgrano 2552. v13

ZAPATERO OFICIAL O MEDIO SE precisa, Estados Unidos 1404. v12

ZAPATERO PARA señora SE NECESITA, Anchorena 670. v12

ZAPATEROS TAQUEROS PARA HOMBRE se precisan, Santa Fe 1590.

ZAPATEROS OFICIALES DESFORMADORES se necesitan, Uruguay 158.

ZAPATERO DE CRIATURA CLAVADO, se necesita, Estados Unidos 1678. v11

ZAPATEROS DE ESCARPIN DE CRIATURA preciso, Alsina 3127. v11

ZAPATERO DE ESCARPIN SE NECESITA, Aráoz 752. v11

ZAPATEROS OFICIALES, TRABAJO ordinario de hombre, Guayanas 1169. v13

ZAPATEROS OFICIALES, SE PRECISAN para trabajo ordinario, Guayanas 1169. v12

ZAPATEROS DE HOMBRE PRECISO, pago $ 1 par y gastos, Colombres 867. v12

ZAPATEROS CLAVADO DE HOMBRE 10 oficiales se necesitan, Rincón 340. v13

ZAPATEROS DE señora DE COSIDO Y clavado se precisan, Santa Fe 1210. v12

ZAPATEROS SE NECESITAN DE CLAVADO, señora y niña, se paga $ y 10.50 $, Méjico 4109. v11

ZAPATEROS SE PRECISAN SUELEROS, taco cubano, y oficial de niña, Victoria 3819.

ZAPATERO DE señora, COSIDO Y CLAVADO, para adentro, necesito, Colombres 848.

ZAPATEROS DE niña Y CRIATURA, clavado, se necesitan muchos y un medio oficial, Independencia 4264.

ZAPATEROS OFICIALES DOS SE PRECISAN, por mes, casa y comida, San Juan 1662, p. 14. v12

ZAPATEROS PARA PRUNELA, TRABAJO afuera se necesitan, Moreno 3001, taller.

ZAPATEROS PARA HOMBRE Y señora cosido á Blak y clavado se precisan, Chacabuco 910.

ZAPATEROS DE señora, CLAVADO EN punta ancha y cubano, se necesitan, Humberto I 1136.

ZAPATEROS, SE NECESITAN OFICIAL y medio oficial de clavado, se prefieren españoles, Serrano 1797.

ZAPATEROS PARA PRUNELA DE TODA clase, preciso, 24 de Noviembre 1255. v13

ZAPATERO COMPOSTURERO, POR MES preciso, pago de 40 á 60 pesos libres de comida, Cochabamba 2068.

ZAPATEROS ARMADORES Y DESFORMADORES de hombre se precisan, Entre Ríos 672. v12

ZAPATEROS DESFORMADORES PARA horma cigüeña, taco piné, preciso, Misiones 249, al fondo.

ZAPATEROS, DESFORMADORES Y sueleros para calzado señora, se precisan, Constitución 3581. v13

ZAPATEROS SE NECESITAN BUENOS oficiales de niña, cosido á máquina, se paga bien, Constitución 3359.

ZAPATEROS SE PRECISAN PARA ESCARPIN de criatura y para cigüeña de clavado, calle Castro 651.

ZAPATERO ARMADOR DE HOMBRE, cosido á mano preciso, Corrientes 1519, pago bien.

ZAPATEROS ARMADORES Y DESFORMADORES de taco cubano se precisan, Sadi Carnot 455. v12

ZAPATEROS BUENOS OFICIALES PARA clavado necesítanse, Montoagudo 50, Parque Patricios.

ZAPATERO DESFORMADOR DE HOMBRE, fino, preciso, Agrelo 3071 entre Rioja y G. Urquiza.

ZAPATEROS SE PRECISAN VARIOS de niña y criatura, Estivao 114, continuación de Potosí. v13

ZAPATEROS DE CRIATURA DE FONDO, se precisan en la fábrica Río de Janeiro 475.

ZAPATEROS PRECISO PARA CLAVADO de niña y señora, para taller ó en su casa, Mármol 1020. v12

ZAPATEROS DE FONDO PARA TACO cubano, se precisan, General Urquiza 482. v12

ZAPATEROS ARMADORES SUELEROS, taqueros y desformadores, se precisan, General Urquiza 482. v12

ZAPATEROS OFICIALES DE señora, clavado, taco charol y taco de suela, se necesitan, Uruguay 158.

ZAPATEROS ARMADORES Y SUELEROS de plantillado, taqueros y deformadores de media planta, se necesitan, Humberto I 1136.

ZAPATERO ARMADOR DE señora, SUELERO, para taco cubano y desformador, oficiales de cosido de señora, se necesitan, Belgrano 3283.

ZAPATEROS NECESITO PARA TRABAJAR adentro, buenos oficiales de señora, para Luis XV y taco de suela y otros para composturas, trabajo garantido todo el año, pago buenos precios, Bustamante 2169.

OFICIOS DIVERSOS OFRECIDOS

A PINTAR, EMPAPELAR, BLANQUEOS, albañilería y refacciones barato á M. E. y Cía., Independencia 1045. v12

Albañil CONTRATISTA SE OFRECE, trabajos y refacciones en general, Agustín Reguera, Moreno 2274. v13

Albañil PARA REFACCIONES Y REMIENDOS en general y demás á M. E., Mozart 687, Floresta. v12

Albañil OFICIAL SE OFRECE, MUY competente, para cualquier trabajo del oficio, Charcas 2874. v11

Albañil CONTRATISTA CON ANDAMIO se ofrece, Mariano Castelli, Ramón L. Falcón 2378. v17

Albañil SE OFRECE PARA REMIENDOS y refacciones en general, A. Julia, Caxaraville 4736, Floresta. v11

Albañil SE OFRECE PARA REFACCIONES y casitas baratas, David Macías, Misiones 43. v13

A LOS ESTANCIEROS SE OFRECE UN hombre de conducta superior para hacer trabajos de escritorio, atender la despensa, hacer reinar el orden más admirable en el cuidado de todas las pertenencias del establecimiento y educar los niños que hubiese en él nunca ha desempeñado esas funciones; pero ha vivido 11 años en las principales estancias de Navarro, ejerciendo la profesión de maestro de escuela de la provincia de Buenos Aires, dirigirse á L. M., Bogotá 2985. v12

OFICIOS DIVERSOS OFRECIDOS

Albañil COMPETENTE, ITALIANO, CON andamios y demás útiles de trabajo, se ofrece por contrato, Pasaje Coronel Cabrera 48, entre Cabrera y Gorriti. v13

BORDADORA DE FINO A MANO, RECIEN llegada de Europa, desearía casa seria, para trabajar, ocurrir personalmente señora Moreira, Uruguay 160. v13

COSTURERA SE OFRECE POR DIA, Sarmiento 129, Avellaneda. v11

CARPINTERO español, PRACTICO, SE ofrece, Gualeguay 645. v11

CARPINTERO PARA ESTANCIA, SE ofrece, con buenas referencias, dirigirse á J. C., Corrientes 4514. v11

CHAUFFEUR JOVEN CON LIBRETA, se ofrece para ciudad ó campaña, Modrano 1465. A. T. v11

COCHERO PARA CASA DE FAMILIA, sin pretensiones se ofrece, Godoy Cruz 1815, por carta á M. T. v12

CORTADOR SASTRE DE CONFECCION, formal y competente se ofrece, Boedo 862. v12

CHAUFFEUR SE OFRECE Y COCINERA ó mucama, matrimonio, para el campo, razón Corrientes y Andes, zapatería. v11

CARPINTERO DE OBRA BLANCA, SE ofrece, Figueroa 235, dirigirse por carta ó personal á R. M. Vidal. v11

CARPINTERO DE OBRA, CON HERRAMIENTAS se ofrece, sabe de pintor y tornero, dirigirse Rondeau 3284, A. V.

CARPINTERO DE OBRA EN GENERAL, con banco y herramientas, se ofrece, Acevedo 1217, M. L.

COSTURERA SE OFRECE PARA CASA de familia, por día ó por mes, con recomendaciones, Salcedo 3379.

CARPINTERO OFICIAL SE OFRECE, dirigirse por carta ó personalmente á J. G., Chile 686.

CARPINTERO SE OFRECE, PRACTICO en galpones, instalaciones, refacciones, Reconquista 595, Fuentes.

CORTADOR DE CAMISAS Y CALZONCILLOS á medida y dependiente muy práctico en sastrería se ofrece con sólidas garantías, P. R., Venezuela 1861. v11

CHAUFFEUR MECANICO COMPETENTE, con certificados y referencias, se ofrece para ciudad ó campaña, por carta á Pedro Simó, Belgrano 945, ciudad. v12

CARPINTERO SE OFRECE A CASAS particulares, trabajo casillas, galerías, direcciones cielos rasos y toda clase, Moreno 901. v11

CARPINTEROS SE OFRECEN PARA trabajos por su cuenta, dentro y fuera de la capital, para obras de carpintería y galpones, dirigirse, Belgrano 929, Gimenez y Beitía.

CEREALES: RECIBIDOR MUY PRACTICO, conociendo toda clase de cereales se ofrece para el campo, tiene buen certificado; dirigirse á Caseros, F. C. B. A. al P., don Luis Gimenez. v11

CHAUFFEUR MECANICO RECIEN VENIDO con 7 años de trabajo, en Francia, Italia y Argentina, y con certificados de familias y talleres, busca trabajo para el campo, Bernardito A., Viamonte 1488. v11

CARPINTERO CON HERRAMIENTAS SE ofrece, práctico en colocación de puertas y obra blanca ú otro trabajo, entiende de galponista para ciudad ó campo, se ofrece, Entre Ríos 1901. v12

CAPATAZ PARA TALLER MECANICO se ofrece para casa seria, competente para dirigir y organizar una fabricación moderna y económica, hace planos y cálculos muy exactos, 28 años, muy formal, habla español, alemán é inglés, muy buenos certificados, dirigirse á M. F. 1026, poste restante, capital. v11

OBRADOR O EMPLEADO DE ESCRITORIO para sociedad ó casa mayorista, encargado de negocio, industria, etc., buena presencia, práctico contabilidad, balance, buena letra, sin pretensiones, dispone de garantía, referencias y en efectivo hasta 15 mil pesos. Es inútil hacer oferta para formar parte sociedad, acepta sólamente puesto como empleado ó encargado. Por carta A. R., Cabildo 3742, Saavedra. v12

DEPENDIENTE SE OFRECE, ALMACEN y tienda, para el campo, persona seria y de trabajo, con certificados, por carta ó personalmente á P. M. L., Sgo. del Estero 1944. v13

DOS JOVENES, UNO español, POSEYENDO bien el inglés y otro suizo poseyendo bien francés, alemán é inglés se ofrecen para todo trabajo de escritorio, Flores, I. M. C. A., Moreno 452. v16

EMPLEADO MUY PRACTICO EN MUEBLERIA, con buenas recomendaciones se ofrece, Sadi Carnot 615. v13

EMPLEADO AYUDANTE CORTADOR de camisería, con conocimiento del ramo y práctica de corte, joven y honrado se precisa, presentar garantías, Suipacha 390.

EMPLEADO VENDEDOR DE TIENDA, se ofrece para ciudad ó campaña, dirigirse Azcuénaga y Viamonte, tienda, Artemio Vicario.

EMPLEADO PRACTICO EN SUMAR Y correspondencia, hablando bien el francés se ofrece para hotel ú otro empleo, ciudad ó campo, conoce contabilidad, L. S., Independencia 860. v11

EMPLEADO SERIO CON BUENA LETRA y redacción, muy práctico en comercio, desea ocuparse de 8 á 12 de la noche para cualquier trabajo, aunque sea fuerte, recomendado, Independencia 1564. v12

Español INTELIGENTE EN VITICULTURA, en química y enotécnica se ofrece para dirigir un establecimiento de esta clase en Mendoza, ó tomarlo en arriendo á un tanto por ciento, dirigirse por carta á D. R. V., Victoria 1054. v12

EMPLEADO COMPETENTE EN LOS ramos almacén, ferretería, corralón de maderas, máquinas Drysdale, Agar Cros, Mantels, Hasenclever y demás, muy práctico en cereales y contabilidad, para encargado ó gerente de casa fuerte de campaña, habiendo desempeñado estos puestos en casas importantes de la provincia de Buenos Aires, con muy buenas garantías y responsabilidad para el desempeño de su puesto, Chile 759, Buenos Aires. v14

FOTOGRAFO JOVEN COMPETENTE, se ofrece á prueba, Rivadavia 3074. v11

FOGUISTA CON BUENA RECOMENDACION, se ofrece, Sadi Carnot 324. v11

FIAMBRERO PARA HOTEL, PRACTICO se ofrece, dirigirse por carta J. L., Talcahuano 61.

FOGUISTA CON CERTIFICADO PARA la ciudad ó campaña, se ofrece, Salta 1071.

FUNDIDOR EN BRONCE COMPETENTE para toda clase de trabajos pertenecientes al ramo se ofrece como capataz, Pozos 374, altos. v16

FOGUISTA SE OFRECE PARA CUALQUIER motor ó caldera, práctico en electricidad, sabe de composturas, con herramientas, con certificados competentes, á A. S., Yerbal 699, Caballito. v11

HERRERO MECANICO OFICIAL, SE ofrece para estancia, Pavón 1910, M. F.

HOJALATERO COMPETENTE SE OFRECE, señor A. C. 5974, poste restante de correo capital. v11

HOMBRE FORMAL DE 37 años, ITALIANO, se ofrece para encargado de hotel ó restaurant, posee idiomas, dirigirse Patagones 3042, C. G. G. v14

JOVEN PARA TIENDA SE OFRECE, por carta, J. R., Talcahuano 61.

JOVEN COMPETENTE SE OFRECE para jardinero ó portero referencias, San Martín 173 por carta ó personalmente.

JOVEN de 16 años, SE OFRECE PARA almacén, fondo ú otro trabajo, Perú 564, piso 1o. v13

JOVEN PARA MANDADOS DE TIENDA ú otra cosa análoga se ofrece algo práctico á satisfacción, E. Ríos 1048, A. T.

JOVENCITO DE 14 años, SABIENDO escribir á máquina, se ofrece, Treinta y Tres 886. v12

JARDINERO QUINTERO FRANCES, soltero, se ofrece, recomendado, por carta, B. R., Tucumán 1899. v11

JOVEN PRINCIPIANTE CON NOCIONES de contabilidad, ofrécese como ayudante de escritorio ó casa de comercio, por carta á J. D. Bella, Moreno 2247. v13

JOVEN EMPLEADO EN ESCRITORIO, dispone de horas nocturnas para trabajo adecuado, correspondencia á P. B. S., Belgrano 857. v12

JARDINERO DE PROFESION SE OFRECE, con buen certificado, por carta á D. S., San Isidro F. C. C. A., quinta de Bustamante. v11

JARDINERO, OFICIAL CON BUENOS certificados se ofrece para hacer, arreglar y cuidar jardines, se encarga también de matar las hormigas, dirigirse por carta á D. N., Vieytes 118. v11

JOVEN CONOCIENDO BIEN EL CASTELLANO, francés, alemán é italiano, correspondencia, contabilidad y dactilografía, busca empleo, buenas referencias, Mister, San José 416 A. v13

JARDINERO SE OFRECE PARA CASA particular, para la capital ó pueblo cercano, entiende de toda clase de multiplicaciones de invernáculos ó injertos, teniendo mucha práctica en los ramos, por carta ó personalmente, calle Numancia 48, Caballito. v11

JARDINERO, ARBORICULTOR E INJERTADOR, joven italiano, se ofrece ó como ayudante de mayordomo de establecimiento vitivinícola, conociendo bastante bien el cultivo ó injerto de la viña, por carta ó personalmente á A. B., Jardinero, B. Mitre 2752. v12

JOVEN ITALIANO, TOSCANO, DE 17 años, con 6 de residencia en el país, desea colocarse como ayudante de escritorio, habla y escribe perfectamente el italiano y castellano, sabe algo el francés y entiende de máquina de escribir Continental, por carta ó personalmente, á L. D. N., 25 de Mayo 434. v11

LUSTRO Y COMPONGO MUEBLES A domicilio, sumamente barato, Freda, Andes 30. v13dic.

LIMPIO CASAS, LUSTRO PISOS, TOMO abonos, ciudad ó campo, R. Peña 165, U. T. 1983, Libertad. v12dic.

LIMPIADORES, ENCERADORES, VASCOS, prácticos, prolijos y económicos, se ofrecen, á Longarte, B. Mitre 1150. v13

LUSTRO Y COMPONGO MUEBLES BARATISIMOS, á domicilio, Catamarca 1788, A. Greco. v16

OFICIOS DIVERSOS OFRECIDOS

LIMPIO CASAS, ENCERO, LUSTRO PISOS, á 15 y 25 centavos metro, trabajo garantido, Independencia 1677, U. T. 4947, Libertad. v12

MAQUINISTA MECANICO, SE OFRECE para trilladora, por carta Mecánico, Casilla 885, Maipú 450. v12

MUCHACHO DE 14 años, SE OFRECE para escritorio, sabe leer, escribir y contar, Tacuarí 887. v11

MAQUINISTA MECANICO PARA MOTORES y trilladoras americanas ó inglesas, se ofrece, Segui 1563, Flores, J. L. v11

MUCHACHO SE OFRECE español DE 16 años, prefiere trabajar en fábrica mensual, tratar Rivera 1224.

MUCHACHO español RECIEN VENIDO, se ofrece para almacén, Independencia 1368.

MAQUINISTA PRACTICO EN MANEJO de motores á tracción y máquinas trilladoras, se ofrece, 25 de Mayo 346, M. D. v11

MUCHACHO español, CON BUENAS recomendaciones, para almacén ó casa de negocio, se ofrece, Pacheco 2152, Villa Urquiza.

MUCHACHO español, DE 11 años, SE ofrece para cualquier trabajo, ciudad ó campaña, sin pretensiones, dirigirse 25 de Mayo 346.

MAQUINISTA MECANICO PRACTICO en manejo de motores á tracción y máquina trilladora se ofrece con certificados, escribir á Freschi, Necochea 852, Boca. v11

MAQUINISTA AJUSTADOR MECANICO, teniendo 20 campañas de trilla, con cualquier máquina, también voy al campo á hacer composturas, Velez Sarsfield, San Julián 3710. v12

MAQUINISTA MECANICO DIPLOMADO en maquinaria agrícola se ofrece para manejar trilladora inglesa, conoce las marcas Claiton Ruston y Ramsonne. Dirigirse por carta ó personalmente á H. H., Venezuela 336. v14

MAESTRO albañil CON CERTIFICADO austriaco, con gran práctica y de confianza, puede hacer proyectos y presupuestos, desea colocación, capital ó provincias, ofertas á P. F., 1911, poste restante, correo central. v12

OFICIAL ELECTRICISTA SE OFRECE muy práctico, San Juan 1517. v13

OFICIAL CONFITERO PASTELERO, ESPECIALISTA en pan dulce, se ofrece, Tacuarí 1319. v13

OFICIAL PELUQUERO COMPETENTE para la campaña se ofrece, Lusuriaga 50. v13

OFICIAL BUEN SASTRE Y CORTADOR se ofrece, va á la campaña, Córdoba 2210.

OJO, SE OFRECE MEDIO OFICIAL peluquero para el campo, Avenida San Martín 1564, personalmente ó por carta.

OFICIAL SASTRE BUENO, SE OFRECE, para capital ó pueblo cercano, Piedras 1465, sala. H. F. v11

PINTO EMPAPELO Y BLANQUEO, precios módicos, S. Jiménez, San José 715. v23dic.

PINTOR, DECORADOR, EMPAPELADOR, se ofrece á mitad de precio, J. Adler, Talcahuano 228. v14

PINTO, EMPAPELO, BLANQUEO Y REFACCIONES de albañilería, precio módico, Victoria 4025. v13

PINTOR albañil Y EMPAPELADOR SE ofrece para pintar á mitad de precio pidan presupuesto Lerma 546. v17

PINTOR EMPAPELADOR, BLANQUEADOR y albañiles, pidan presupuesto, Cochabamba 2639, Zenobio. v11

PINTO CASAS, PRECIO MODICO, Y blanqueo, Santa Adelaida 787, B. al Norte. v12

PINTO, EMPAPELO, BLANQUEO, REFACCIONO casas á mitad de precio, B. Mitre 1996, D. D. v11

PINTOR DECORADOR PARA TRABAJAR por tanto, se ofrece, escribir á L. M. S., Paraguay 2258. v11

PINTURA, EMPAPELADO, BLANQUEO, refacción casas, dirigirse á Marchesa, Belgrano 2232. v11

PINTOR Y EMPAPELADOR PARA cualquier trabajo, se ofrece, Méjico 488 ó Alsina 964. v11

PINTO PUERTAS, BLANQUEO FRENTES empapelo y recuadro, barato, Rioja 544. v17

PINTURAS BLANQUEOS, EMPAPELADOS, precios módicos, por carta, pinturería, Cangallo 2886. v12

PEON ITALIANO SE OFRECE PARA limpieza y mandados, sabe también manejar chatita, Anchorena 1246. v11

PLANCHADOR DE TRAJES DE CABALLERO, recién llegado, se ofrece, para tintorería, dirigirse Méjico 950. N. F. v13

PINTO EN PAPEL Y BLANQUEO Y DECORACIONES en general á precios módicos, M. Calvino y Cía., Alsina 1379. v16

PINTOR Y EMPAPELADOR, PINTO Y blanqueo á precio módico, Montevideo 565. v15

PINTURAS Y BLANQUEOS GARANTIDOS á precios reducidos, verbal ó por carta, Andrés, Belgrano 1104. v12

PLOMERO OFICIAL, MEDIO OFICIAL y aprendiz adelantado con herramientas se ofrecen, Avenida Quintana 188, de 10 á 11 a. m.

PINTURA, DECORADO, EMPAPELADO refacciones albañilería, carpintería, etc. prontitud, modicidad, presupuesto gratis.— S. Marino y Cía., Piedras 961. v12

PINTO PUERTAS DESDE 1 $, EMPAPELO, pinto y recuadro piezas, á 5, garantidos y á plazos, Esteban, Billinghurst número 1104. v13

PINTOR Y DECORADOR, EMPAPELADOS y recuadros á precios nunca vistos, trabajos garantidos, escribir y pedir presupuestos á L. M. S., Paraguay 2258. v14

PINTORES, EMPAPELADORES, DECORADORES y refacción de casas y negocios se ofrecen á precios módicos y trabajos garantidos, J. Paoli y Cía., B. Mitre 2507. v11

PINTORES, EMPAPELADORES, DECORADORES y refacción de casas y negocios se ofrecen á precios módicos y trabajos garantidos, J. Paoli y Cía., B. Mitre 2507. v13

PERSONA QUE TIENE VARIAS REPRESENTACIONES para explotar y un buen medio de publicidad, conoce contabilidad y correspondencias española, italiana y francesa, desea colocarse en buena oficina, por carta F. C. L., poste restante, sucursal 15. v11

QUINTERO ITALIANO, CASADO, SE ofrece muy competente, por carta ó personalmente, Avellaneda 835, L. Fernández, Temperley, F. C. S. v11

REGALO 80 $ AL QUE ME PROPORCIONE un trabajo de 100 $ mensuales, dirigirse, Garay 3601. v11

REPARTIDOR DE PAN SE OFRECE, dirigirse por carta ó personalmente B. G., E. Unidos 4120.

SE OFRECE CARPINTERO, CORRIENTES 1188, para taller.

SE OFRECE AYUDANTE DE CONFITERIA, tratar Tacuarí 238.

SE OFRECE CORISTA PARA CIUDAD O campo, Alsina 1458. v13

SE OFRECE MECANICO OFICIAL ajustador y tornero, Lima 1319. v12

SE OFRECE COCHERO PARTICULAR, joven, con ropa, Gallo 1569. v15

SE OFRECE MAQUINISTA PARA TRILLADORA, Avellaneda 1381, Caballito. v13

SE OFRECE JOVEN DE 17 años PRACTICO para almacén, 35 de Mayo 733. v12

SE OFRECE CABALLERIZO PARTICULAR ó sereno, Juncal 2062, pieza 41 ó 38. v12

SE OFRECE MEDIO OFICIAL HOJALATERO, y plomero, Humberto 444, J. Durán.

SE OFRECE QUINTERO, HOMBRE SERIO para quinta particular, Chile 338, darán razón, F. M. v13

SE OFRECE MEDIO OFICIALA PLANCHADORA para taller o casa particular, sin cama, Alegría 1138. v12

Señora SE OFRECE PARA COSER POR día, nuevo y usado, por carta, Venezuela 3209. v11

SE OFRECE MUCHACHO RECIEN VENIDO, de 16 años, para tienda, Chile 2430. v12

SE OFRECE ENFERMERO Y ENFERMERA para ir con enfermos á Mar del Plata, por carta Hospital San Roque, sala 1a., J. P. Alvarez.

Señorita QUE ENTIENDE DE COSTURAS se ofrece para reparar ropa en casa de familia ó mucama de corta familia, Senillosa 1370. v12

SE OFRECE MECANICO PARA FOGUISTA para máquina trilladora, con buena recomendación, dirigirse por carta ó personalmente, J. A., Méjico 1480. v12

Señora QUE BORDA EN ORO, SEDA Y en blanco, se ofrece para negocio ó para casa de bordados finos por carta ó personalmente S. B., 25 de de Mayo 434. v12

SE OFRECE HOMBRE SERIO CON 7 años en el país, con garantías para cargos de confianza, sereno ó trabajos análogos, dirigirse por carta ó personalmente, Capdevila 3488, Villa Urquiza. v11

SE OFRECE HOMBRE PRACTICO PARA encondicionar vinos embotellados preferido con buenas recomendaciones, dirigirse franqueando ó personalmente, Méjico 1270, comedor. v11

SE OFRECE HOMBRE FORMAL, ARGENTINO para estancia ó pueblo de campaña, para cochero, también maneja algo automóviles, tratar personalmente ó por carta, dirigirse á Santos García, Serrano 1665.

VIAJANTE A EMPEZAR EL 1o. ENERO se ofrece, competente y con referencias de primer orden, por carta á A. B. C., Rodríguez Peña 426. v12

VIAJANTE A COMISION DE UNA IMPORTANTISIMA casa solicita urgente otra representación para la provincia de Buenos Aires, debiendo salir en jira en estos días, informes y garantías á satisfacción, dirigir ofertas á F. S. R., casilla 1641. v13

OFICIOS DIVERSOS OFRECIDOS

VIAJANTE CON 20 años DE PRACTICA viajando continuamente por una gran casa por la provincia de B. Aires y Pampa, con patente, aceptaría á comisión artículos sin muestrarios, referencias á satisfacción, dirigirse por carta idicando ramo, calle Rivera 35, M. J. v11

YESEROS SE OFRECEN, EMPRESARIOS, escultores y decoradores, Rapp y Alvarez, San Juan 1951. v11

ZURCIDORA DE TODA CLASE DE ROPA, Larrea 434, dpto. 10. v12

SERVICIO DOMESTICO PEDIDO

AMA DE LECHE SE NECESITA, GUARDIA Vieja 71.

AMA LIMPIA, SE PRECISA, SUELDO 80 $, de 1 á 3, Mansilla 148.

AMA PRECISASE, RAMON L. FALCON 2622, Flores, para criar en su casa. v12

AMA DE LECHE, SE NECESITA PARA criar en su casa, tratar de 10 en adelante, Córdoba 2739.

AMA SE NECESITA DE PRIMER ORDEN, recomendada, sueldo 130 $ y vestida, 1588 Corrientes.

AMA SE NECESITA PARA CRIAR UN niño en su casa, se paga buen sueldo, Cevallos 1014. v13

AVENIDA SANTA FE 3924, SE NECESITA sirvienta para cocina sencilla, lavar y planchar, corta familia, sueldo 40 $. v13

COCINERA SE PRECISA, SAN JUAN 3101. v13

COCINERA BUENA SUPLENTE, SE NECESITA, Rivadavia 5505.

COCINERA, DE PROFESION, RECOMENDADA, se necesita, Méjico 1483.

COCINERA SE PRECISA SIN CAMA, Arenales 1351.

COCINERA Y MUCAMA CON RECOMENDACIONES se necesita, B. Mitre 1914.

COCINERO PARA FUERA, SUELDO 45 $, se necesita, Cangallo 848.

COCINERA Y OTROS QUEHACERES SE precisa, Lima 27.

COCINERA Y OTROS QUEHACERES con cama se necesita, Santa Fe 1326.

COCINERA SE PRECISA, TUCUMAN 1971.

COCINERA SIN CAMA, PRACTICA, SE necesita, Brasil 1401.

COCINERA española, PARA CASA DE pensión, se necesita, Rivadavia 1216.

COCINERA BUENA SE NECESITA, sueldo $ 55, Belgrano 2043

COCINERA SE NECESITA, CORRIENTES 3749. v13

COCINERA SE NECESITA, AYACUCHO 546.

COCINERA SE PRECISA, RIVADAVIA, 950. v11

COCINERA SE NECESITA, CURAPALIGÜE 67, Flores. v11

COCINERA PARA 3 PERSONAS, SE NECESITA, Beruti 71. v11

CHICA PARA MANDADOS SE PRECISA, Corrientes 646. v12

COCINERA SENCILLA, SE PRECISA, Moreno 558, dpto. 31. v11

COCINERA Y MUCAMA SE NECESITAN Rivadavia 3113, 1er. piso. v12

COCINERA Y DEMAS QUEHACERES, SE precisa, Lima 1073. v11

COCINERA SENCILLA Y OTROS TRABAJOS se necesita, Independencia 1679.

COCINERA BUENA Y OTROS pequeños quehaceres, se necesita, Azcuénaga 1477. v13

COCINERA FORMAL, SE PRECISA, inútil si no sabe cocinar, tratar Callao 649, de 10 en adelante.

COCINERA SE NECESITA, VA AL campo en la temporada de verano, Córdoba 2037.

COCINERA Y CASERA SE NECESITA en la calle Billinghurst 2531, por carta familia la primera.

COCINERO SE NECESITA JOVEN PARA una cabaña cerca de la ciudad, tratar Santa Fe 480.

COCINERA SE NECESITA, HAY PIEZA para el marido, se prefiere argentina ó italiana, Corrientes 4334. v12

COCINERA CON RECOMENDACION Y cama, se necesita, Rivadavia 3433, buen sueldo. v12

COCINERA Y MUCAMA QUE QUIERAN salir al campo por la temporada, se necesitan, Venezuela 1143.

COCINERA CON CAMA Y ALGUNOS quehaceres de adentro se necesita, Moreno 1881.

COCINERA NECESITASE PARA CORTA familia, Pasaje Peña 1, esquina Rivadavia 4600.

COCINERO O COCINERA PARA ALMACEN, se precisa, Costa Rica 601, y Acevedo.

COCINERA Y PARA TODO TRABAJO de matrimonio solo se necesita, sueldo 40 $, Esmeralda 865, depto. 30.

COCINERA QUE SEPA BIEN SU OFICIO se precisa, Vidt 534, para matrimonio solo.

COCINERA CON CAMA PARA CORTA familia, se necesita en Belgrano, Zabala 2360

COCINERA SE PRECISA PARA CORTA familia y comida sencilla, Bogotá 2435, Flores. v13

COCINERA PARA COCINA SENCILLA Y otros quehaceres, se precisa, Rivadavia 4638.

COCINERA PARA FONDA SE NECESITA, 50 $, con casa, Corvino 1499, Palermo. v12

COCINERA SE PRECISA, CON CAMA, sueldo $ 65, O'Higgins 1826, entre Pampa y Sucre, Belgrano. v11

COCINERA CON CAMA Y SOLA, SE NECESITA, para corta familia, Manuela Pedraza 2161, Nuñez. v13

COCINERA CON BUENAS RECOMENDACIONES, se precisa para familia inglesa, tratar Arribeños 1654, Belgrano. v11

COCINERA PARA COCINA SENCILLA, se necesita, casa Dorrego, Ramos Mejía, U. T. 50. v11

COCINERA ITALIANA, QUE SEPA SU profesión y recomendada, se necesita, Charcas 1975. v11

COCINERA QUE CONOZCA SU OFICIO, se necesita para matrimonio solo sin hijos, Azcuénaga 1517. v16

CHICA DE 12 A 14 años, PARA AYUDAR á los quehaceres, preciso, que vaya al campo, presentarse de 12 á 1 de la tarde, Hotel París, Av. de Mayo y Salta.

COCINERA QUE SEPA BIEN SU OFICIO y vaya al campo por la temporada á una estancia, que sea sola se precisa, buen sueldo, Independencia 865.

COCINERA MUJER SOLA QUE QUIERA ir á La Plata, se necesita para cocina sencilla en casa de muy buena y corta familia, tratar Reconquista 761, después de las 10 de la mañana.

COCINERA Y OTROS QUEHACERES, para casa de persona sola, se prefiere señora formal, con buenas recomendaciones, buen sueldo, buena habitación de 8 de la mañana á 1 de la tarde, con cama, Cavia 165. v11

COCINERA Y MUCAMA JOVEN Y CON buenas recomendaciones, se necesitan Bulnes 1735 entre Mansilla y Paraguay, se prefiere francesa, alemana ó italiana, en la temporada tendrá que ir á Mar del Plata, muy buen sueldo, presentarse después de las 9. v11

JOVEN DE 15 años PARA MANDADOS se necesita, tratar de 8 á 9 a. m. y de 5 á 8 de la tarde, San José 1079.

LAVANDERA Y OTROS pequeños QUEHACERES, se precisa, Lavalle 388.

LAVANDERA SE NECESITA POR DIA, B. de Irigoyen 254.

LAVANDERA POR DIA SE PRECISA, Suipacha 237.

LAVANDERA PRACTICA SE NECESITA, que sepa su obligación, Piedras 560.

LAVANDERA SE PRECISA, CANGALLO 2755.

LAVANDERA BUENA SE NECESITA, Rodríguez Peña 356.

LAVANDERA BUENA SE PRECISA, Esmeralda 830.

LAVANDERA UNO O DOS DIAS POR semana se necesita, Independencia 2442. v12

LAVANDERAS BUENAS PARA taller planchado, preciso, sueldo 2 $ por día, Tacuarí 1469.

LAVANDERA PARA LAVAR POR DIA en casa de familia, se precisa, 229 Río Bamba.

LAVANDERA JOVEN Y FUERTE, práctica para taller se necesita, buen sueldo, Junín 1232. v11

MUCHACHO, SE PRECISA DE 14 á 16 años, Tucumán 1025.

MUCHACHO DE 10 á 12 años CON RECOMENDACION, se precisa Charcas 1452.

MUCHACHAS DE 13 á 16 años, SE NECESITAN, Yatay 386. v13

MATRIMONIO, COCINERA Y QUINTERO se necesita, Cerrito 165.

MUCHACHA PRECISO, SE LE enseña á planchar y sueldo, Lavalle 545.

MUJER SERIA PARA LIMPIEZA DE casa, de 7 á 12 necesítase, Perú 321.

MUCHACHA DE 17 A 18 años SE NECESITA, Santiago del Estero 388.

MUCHACHO SE PRECISA, B. MITRE 1419, dept. E.

MUCHACHO DE 14 A 15 años SE PRECISA para la limpieza, Paraná 973.

MUCHACHO SE PRECISA de 14 á 16 años, Santa Fe 1312.

MUCAMA Y CUIDAR niños, SE NECESITA, con cama, Azul 67, Flores.

MUCHACHO RECIEN VENIDO SE NECESITA español, Venezuela 3800.

MUCAMA SE NECESITA PARA corta familia, Peña 1 esquina Rivadavia 4600.

MUCHACHA DE 13 A 15 años, SE NECESITA, matrimonio solo, Salta 711.

SERVICIO DOMESTICO PEDIDO

MUCHACHA DE 14 A 16 años SE PRECISA, San Juan 3176. v12

MUCHACHA QUE SEPA ALGO DE COCINA, se necesita, Acevedo 2187.

MUCHACHO PARA MANDADOS Y LIMPIEZA, precísase, Sarmiento 2264.

MUCHACHA PARA CASA DE FAMILIA se necesita, Polvorín 231, Caballito.

MOZO DE CUARTOS PARA HOTEL SE necesita, hay propinas, Sáenz Peña 182.

MUCHACHA de 15 á 16 años, SE NECESITA, San Carlos 3469. v12

MUCHACHA NECESITO, CARLOS CALVO 3431, dep. 5. v13

MUCHACHO AYUDANTE DE COCINA se necesita, Bogotá 1600. v13

MUCHACHO SE NECESITA, DE 12 A 15 años, Alberti 1113, se paga buen sueldo.

MUCHACHO PARA LIMPIEZA DE COCINA, se precisa, 25 de Mayo 534.

MUCAMA JOVEN QUE SEPA ZURCIR Y planchar se necesita, Ombú 363.

MUCHACHA SE NECESITA PARA muy poco trabajo, Chiclana 2861. v13

MUCAMA GENERAL, SE NECESITA, Venezuela 540.

MUCHACHA DE 12 A 14 años NECESITO, Córdoba 2587.

MUCHACHA PRECISO, RECOMENDADA, buen sueldo, Corrientes 2463.

MUCAMA DE COMEDOR Y PATIOS, SE precisa, 747 Libertad, altos.

MUCHACHA PARA MATRIMONIO solo, se necesita Gallo 2193. v12

MUCHACHA DE 12 A 15 años, SE NECESITA, Rincón 476. v11

MUCHACHA JOVEN, PARA niñera SE necesita, Méjico 932. v11

MUCAMA Y MUCHACHA, SE PRECISAN, Independencia 2831. v11

MUCHACHA DE 12 A 14 años SE NECESITA, San Antonio 421, Barracas. v11

MOZO DE COMEDOR PARA PENSION, se necesita, Corrientes 676, 2o. piso. v12

MUCHACHA PARA SERVICIO DE corta familia, se necesita, Sarmiento 2311. v12

MUCHACHO DE 14 A 16 años SE NECESITA, corta familia, Patricios 989. v12

MUCHACHA DE 12 A 15 años SE NECESITA, General Mitre 189, Avellaneda. v13

MUCHACHA DE 14 A 16 años, PARA corta familia se necesita, Andes 335. v12

MUCAMA DE COMEDOR, RECOMENDADA y de buena presencia, se necesita, B. Mitre 1035.

MUCAMA JOVEN PARA TODO SERVICIO, se precisa con recomendaciones, tratar de 9 a. m. á 12, B. de Irigoyen 20.

MUCHACHOS UNO LIMPIEZA Y mandados, otro para mucamo necesítanse, Callao 904.

MUCHACHA ARGENTINA PARA EL servicio de corta familia menos cocina, se necesita, B. Mitre 2250.

MATRIMONIO ITALIANO SE PRECISA, él para mucamo y ella cocinera y otros quehaceres, recomendados, Suipacha 819.

MUCHACHA SERIA PARA SERVICIO de matrimonio se precisa, Independencia 1432.

MUCHACHA DE 13 A 15 años, PARA matrimonio solo se precisa, Gral. Mitre 970, Avellaneda.

MUCAMO GENERAL, RECOMENDADO, se necesita, tratar de 9 en adelante, Santa Fe 3075.

MUCHACHO PARA LIMPIEZA Y MANDADOS, preciso, recomendado, Corrientes 2463, sastrería. v13

MUCHACHO de 14 á 16 años, PRACTICO en limpieza, se necesita con cama, Rivadavia 3190.

MUCHACHO de 12 á 14 años PARA ayudar á los quehaceres de corta familia, se necesita, Independencia 623.

MUCHACHO PARA MANDADOS, QUE conozca bien las calles se precisa, fábrica de calzado, Constitución 3359.

MUCAMA PARA LAVAR Y PLANCHAR ropa chica y acomodar adentro se necesita, Ayacucho 341, tratar de 7 á 9 a. m.

MUCAMA FORMAL CON RECOMENDACIONES, para señora sola, se precisa, Rivadavia 4976.

MUCHACHO SIRVIENTE DE 17 años, práctico para casa de familia, preciso, sueldo 30 á 35 $, Tucumán 981, 2o. piso.

MUCHACHO O MUCHACHA PARA CASA de familia, se necesita de 10 á 11 años, San José 416.

MUCAMA QUE QUIERA SALIR AL campo por la temporada, se necesita, Venezuela 1143.

MUCHACHA PARA SERVICIO DE MATRIMONIO solo, se prefiere italiana, se necesita, Deán Funes 1053, dep. 4.

MUCHACHO PARA LIMPIEZA Y MANDADOS necesito, 12 pesos, casa y comida, Venezuela 1314.

MUCHACHO español PARA MANDADOS y limpieza se precisa, Esmeralda 690.

MUCHACHA DE 15 A 16 años PARA cuidar niños se necesita, Azcuénaga 1477. v13

MUCHACHA SE NECESITA QUE ENTIENDA algo de cocina, con ó sin cama, Neuquén 1061, de 9 á 11 a. m.

MUCHACHO PARA LIMPIEZA, PATIO y cuidar puerta se necesita, Santa Fe 2679.

MUCHACHO de 14 á 15 años, PARA limpieza y mandados, precísase, Cangallo 1544.

MUCHACHA española, SE NECESITA recién venida, de 10 á 12 años, que sepa leer, Bartolomé Mitre 583.

MUCAMA DE ADENTRO SE NECESITA, sueldo 40 $, buenas referencias, Paraná 473, 2o. piso, izquierda.

MATRIMONIO, QUINTERO Y COCINERA para Villa Urquiza, se necesita, tratar Moreno 1466, de 1 á 3.

MUCHACHA O MUCAMA PARA CORTA familia se necesita, Paraná 477, departamento K. v12

MATRIMONIO SIN HIJOS SE NECESITA para el campo, ella para la cocina y él todo trabajo, Moreno 2135.

MUCHACHO de 14 á 15 años, PARA limpieza y mandados, se necesita, Moreno 1011.

MUCAMA QUE SEPA PLANCHAR, NECESITA matrimonio sin niños, Chacabuco 843.

MUCHACHO SE PRECISA PARA LIMPIEZA, de 14 años, español, sueldo 20 pesos, Corrientes 646.

MUCHACHO SE NECESITA PARA LIMPIEZA y mandados, 15 años, Uruguay 122.

MUCHACHA PARA AYUDAR QUEHACERES de matrimonio solo, se necesita, Billinghurst 271, depto. 1. v14

MUCHACHA DE 12 á 14 años CON CAMA, para niñera necesito, Río de Janeiro 1057. v11

MUCHACHA PARA TODO SERVICIO, SE necesita para matrimonio solo, San Juan 3051. v11

MUJER PARA LAVAR Y AYUDAR A otros quehaceres se precisa, R. L. Falcón 3065, Flores. v11

MUCHACHA SE PRECISA, DE 9 A 12 años, para pequeños quehaceres y acompañar una señora, Victoria 531. v11

MUCHACHO SE PRECISA, PARA AYUDAR á los quehaceres de la casa, Morelos 83, Flores. v11

MUCHACHA DE 13 A 14 años SE NECESITA, matrimonio solo, Guayaquil número 776. v12

MUCHACHA PARA AYUDAR EN LOS quehaceres se necesita, sueldo 25 $, Rondeau 3020. v11

MATRIMONIO SE NECESITA, ELLA cocinera sencilla y él peón de corralón, casa Dorrego, Ramos Mejía, U. T. 50. v11

MUCHACHA DE 12 A 14 años SE PRECISA, San Juan 893, buen trato y buen sueldo. v12

MUCHACHO CHICO para MANDADOS, se necesita, casa particular, Caseros 2333. v11

MUCAMA DE ADENTRO que SEPA bien su obligación, buen sueldo, se necesita, tratar Junín 1648. v11

MATRIMONIO SE NECESITA PARA todo servicio de casa de familia, Libertad 281. v11

MUCHACHA PARA CUIDAR UNA NENA y pequeños quehaceres, se precisa, Loria 58. v12

MUCAMA JOVEN PARA CASA DE FAMILIA se necesita, que no sea gallega, Belgrano 728. v11

MUCHACHO DE 12 A 13 años, PARA mandados, se necesita, Chacabuco número 640. v11

MUCHACHO NECESITO DE 17 años, para todo servicio, Avda. Alvear número 3050. v11

MUCAMA SE NECESITA, PARA SERVICIO de personas mayores, Gral. Urquiza 1151. v12

MUCHACHA DE 15 A 17 años SE NECESITA para matrimonio, Rivadavia número 3183, dep. 6. v12

MUCHACHA DE 15 años O MUJER DE 40 años, precísase para todo servicio, B. Mitre 1307, bajos. v11

MATRIMONIO DE CONFIANZA Y COMPETENTE, se necesita, la mujer cocinera, el marido mucamo, Cevallos 1770. v11

MUCAMA GENERAL SE NECESITA con buenas recomendaciones, para pueblo cercano, tratar en la casa Rivadavia 1545. v13

MUCHACHA DECENTE PARA COMPAÑIA y servicio de señora, se precisa, 15 $ al mes y trato familiar, B. Mitre 2583. v11

MUCHACHO DE MAS DE 15 años, PARA portero de consultorio médico se necesita, se da pieza á los padres, Salta 1191. v13

MUCAMA CON BUENAS RECOMENDACIONES, para todo trabajo, se precisa, General Hornos 359, la familia va á Mar del Plata por la temporada, sueldo 40 pesos. v13

SERVICIO DOMESTICO PEDIDO

MATRIMONIO PARA EL CAMPO, SE necesita en la calle Santa Fe 2116, él para cocinero, y ella para mucama, tratar de 10 á 12 m.

MATRIMONIO JOVEN SE NECESITA, él peón, la mujer mucama es inútil presentarse si no sabe su obligación, Santa Fe 480.

MUCAMA DE BUENA PRESENCIA que sepa servir bien la mesa necesita persona sola, buen sueldo, Paraguay 2581, 2o. de 6 á 7 p. m.

MUCAMA GENERAL CON RECOMENDACION se necesita para corta familia, buen sueldo, Corrientes 3428, de 8 en adelante.

MUCAMA PERSONA SERIA, NECESITO para adentro, servicio de señora sola, con recomendaciones, de 10 en adelante, Ayacucho 1332.

MUCHACHA DE 10 A 12 años SE NECESITA sin cama para matrimonio solo, pocos quehaceres y buen sueldo, Santa Fe 1101.

MATRIMONIO FRANCO-BELGA O SUIZO, la señora cocinera y el marido para todo trabajo, se necesita, Estados Unidos 1445, de 11 á 1.

MUCHACHO SE PRECISA, JOVENCITO, para limpieza, patios, sueldo 15 $, dormir adentro, no importa que sea recién venido, Méjico 1184.

MATRIMONIO, COCINERA Y GALPONERO, caballerizo, que sepan bien su oficio, se necesitan, para una estancia; tratar de 8 á 10 de la mañana, Méjico 823. v11

MATRIMONIO PARA UNA CHACRA en Matheu, preciso, ella todo servicio de persona sola, él competente en trabajo de chacra, 70 $, casa, comida y pasaje. Por carta dando referencias y nacionalidad á F. C., Matheu, F. C. C. A. v12

MATRIMONIO SIN HIJOS SE NECESITA para estancia, la mujer cocinera y el jardinero y otros quehaceres. Inútil presentarse sin recomendaciones de primer orden. Se prefieren suizos, alemanes, vascos ó suecos, sueldo 100 pesos mensuales. Tratar Ayacucho 1587. v12

NIÑERA O MUCHACHA RECOMENDADA, se necesita, Cabildo 971. v12

NECESITO UNA SIRVIENTA PARA TODO trabajo, Rivadavia 8244. v12

NECESITO MUJER CON O SIN CAMA, para todo servicio, Uruguay 1238. v12

NIÑERA SE PRECISA, ARENALES 2548. v11

NIÑERA JOVEN, SE NECESITA PARA matrimonio solo, Florida 136, altos. v12

NIÑERA JOVEN Y CON BUENAS RECOMENDACIONES, habiendo bien el francés, se necesita, Bulnes 1735 entre Mansilla y Paraguay, presentarse después de las 9, muy buen sueldo, tendrá que ir á Mar del Plata en la temporada. v11

PEON DE COCINA SE NECESITA, calle Santa Fe 4913. v11

PEON DE COCINA SE PRECISA RECOMENDADO, Cerrito 1232.

PEON QUE SEPA ALGO COCINAR SE precisa, Güemes 3652.

PEON U HOMBRE PARA SERVICIO SE necesita, Corrientes 4334. v12

PEON DE COCINA PARA FONDA, PRECISO, Paseo Colón 865.

PEON DE COCINA PRECISO. TRATAR de 8 á 9 a. m., [illegible] 757.

PEON DE COCINA PRECISO, BUEN sueldo, Moreno 631.

PRECISASE MUCHACHA DE 12 A 14 años para matrimonio, Andes 391, altos. v11

PEON DE COCINA PARA ALMACEN SE necesita, con recomendación, Las Heras núm. 1. v11

PARA MUCAMO Y COCINA DE UNA persona, se necesita hombre de 50 años, recomendado, Tucumán 529, á las 2. v12

PRECISO MUCHACHA SIN CAMA, trabajo doméstico, corta familia, Tucumán 983, dep. 12. v13

PORTERO PRACTICO PARA CONSULTORIO médico, se precisa, Cochabamba 449.

PEON DE PATIO PARA HOTEL NECESITO, práctico y recomendado, Méjico 545.

SIRVIENTA DE 15 á 18 años, SE NECESITA, Montevideo 560, 1er. piso.

SIRVIENTA QUE SEPA ALGO DE COCINA, se necesita, Corrientes 1664. v12

SE NECESITA SIRVIENTA, MATRIMONIO solo, mediodía, Charcas 1678.

SE NECESITA SIRVIENTA PARA TODO trabajo, Perú 990.

SIRVIENTA TRABAJADORA SE NECESITA, Libertad 144, al 46. v12

SE DESEA UN MUCHACHO PARA PORTERO, Suipacha 613, por la mañana.

SE NECESITA SIRVIENTA RIVADAVIA 3274.

SE NECESITA UNA CHICA DE 12 A 14 años, Coronel Díaz 879.

SIRVIENTA SE NECESITA, TALCAHUANO 249, 2o. piso. v12

SIRVIENTA SE NECESITA SIN CAMA, Alsina 1068. v13

SIRVIENTA FORMAL PARA MATRIMONIO se necesita, Sáenz Peña 614.

SE NECESITA SIRVIENTA, ALSINA 3668. v13

SIRVIENTA NECESITA MATRIMONIO solo para medio día, Salta 711.

SIRVIENTA SE PRECISA, VALENTIN Gomez 844.

SIRVIENTA SE PRECISA, BUSTAMANTE 882.

SE NECESITA COCINERA QUE SEPA cocinar, sin cama, Alsina 1379.

SIRVIENTA SE NECESITA PARA MATRIMONIO, Independencia 1809.

SE NECESITA SIRVIENTA JOVEN PARA matrimonio solo, Montevideo 427.

SIRVIENTA QUE SEPA ALGO DE COCINA se necesita, Corrientes 1664. v12

SIRVIENTA PARA TODO SERVICIO SE precisa, Bolívar 1464.

SE NECESITA PEON DE COCINA práctico, Paseo de Julio 1876 y 78. v13

SIRVIENTA SE NECESITA PARA MATRIMONIO, Cuyo 1740. v12

SIRVIENTA QUE SEPA COCINAR SE necesita, buen sueldo, Méjico 1273. v13

SIRVIENTA O MUCHACHA SE PRECISA para corta familia, Lavalle 1609.

SIRVIENTA SE PRECISA, CASTELLI 65, buen trato.

SIRVIENTA PARA MATRIMONIO SE necesita, San Juan 3193. v12

SIRVIENTA PRECISO, ARENALES 1749.

SIRVIENTA SE PRECISA PARA CORTA familia, sin cama, Esmeralda 77.

SIRVIENTA ASEADA SE NECESITA, Cevallos 269.

SIRVIENTA QUE SEPA COCINA SENCILLA, se necesita, Herrera 1739.

SIRVIENTA SE PRECISA, CORTA FAMILIA, Corrientes 3916.

SE NECESITA AMA DE LECHE PARA criar en su casa, Ituzaingó 684. v13

SE NECESITA MUCAMA Y SIRVIENTA, Córdoba 3379.

SIRVIENTA SE NECESITA; PARAGUAY 5155.

SE PRECISA SIRVIENTA PARA CORTA familia, Juncal 2383. v12

SE PRECISA señora FORMAL PARA cocina sencilla, hay pieza, Tucumán 352.

SIRVIENTA SE NECESITA, GARAY número 1786.

SE PRECISA UNA SIRVIENTA FORMAL, Venezuela 3308.

SIRVIENTA SE PRECISA, BUEN SUELDO, Sarmiento 1576. v12

SE PRECISA SIRVIENTA QUE SEPA cocinar, Libertad 347. v12

SE PRECISA SIRVIENTA PARA CASA de pensión, que sea práctica, Perú 291.

SIRVIENTA CON CAMA SE NECESITA, Santa Fe 2966.

SIRVIENTA PARA CORTA FAMILIA se necesita, Potosí 3813, dep. 2.

SIRVIENTA PARA CORTA FAMILIA SE necesita, Humberto 3773.

SE NECESITA SIRVIENTA, OMBU 371.

SIRVIENTA SE NECESITA, SALTA 480.

SE PRECISA LAVANDERA POR DIA, Andes 259.

SE PRECISA LAVANDERA, CHACABUCO 1192.

SE DA UNA CHICA PARA CRIAR, calle Uriarte 1278.

SE NECESITA SIRVIENTA, CALIFORNIA 959, Barracas.

SIRVIENTA PARA TODO SERVICIO SE necesita Santa Fe 1642. v13

SIRVIENTA QUE SEPA COCINAR Y con cama, se necesita, Estados Unidos 1615.

SIRVIENTA PRECISO, CANGALLO 3220, con cama.

SIRVIENTA SE PRECISA PARA POCO trabajo, Piedras 639. v12

SUPLENTA PARA COCINA SENCILLA, se precisa, Rivadavia 4136. v13

SIRVIENTA QUE SEPA ALGO DE COCINA se necesita, Vieytes 1528. v11

SIRVIENTA PARA TODO TRABAJO, SE precisa, Agrelo 3647. v11

SIRVIENTA SE NECESITA, LINIERS 710. v11

SIRVIENTA SE PRECISA, MORENO 2628, buen sueldo. v11

SIRVIENTA SE NECESITA, CON CAMA, sueldo 30 á 35 $, Oro 2721. v13

SIRVIENTA PARA MATRIMONIO, PRECISO, Rivadavia 9145. v11

SIRVIENTA QUE SEPA COCINAR SE necesita, Olleros 3175, Belgrano. v13

SE NECESITA LAVANDERA PARA HOTEL, sueldo 40 $, B. Mitre 2652. v11

SIRVIENTA SE NECESITA CORRIENTES 1415. v13

SIRVIENTA PARA TODO TRABAJO se necesita, Cochabamba 2643. v13

SE PRECISA MUCHACHO PARA MANDADOS, Castro Barros 78. v11

SIRVIENTA JOVEN, SE PRECISA que entienda de cocina, [illegible] sueldo, Venezuela 2182.

SERVICIO DOMESTICO PEDIDO

SE NECESITA BUENA SIRVIENTA PAra todo trabajo, Bolívar 637. v11

SE NECESITA MUJER SERIA, PARA todo trabajo, Garay 2844. v12

SE NECESITA SIRVIENTA FORMAL para todo trabajo, Victoria 1272. v11

SIRVIENTA SE NECESITA, JUNCAL 1255. v11

SIRVIENTA SE NECESITA, PIEZA Y buen sueldo, Méjico 2168. v11

SIRVIENTA SE PRECISA, CON CAMA para una señora, Acevedo 2289. v11

SE NECESITA UN MUCHACHO, Venezuela 1962. v11

SE NECESITA MUCAMA, CHACABUCO 724. v11

SIRVIENTA PARA TODO TRABAJO SE necesita, Belgrano 1281, 2o. piso. v11

SE NECESITA SIRVIENTA PARA CORta familia, sueldo 30 $, Loria 1680. v11

SE NECESITA UNA COCINERA, QUE SEpa lavar, Pampa 2451, Belgrano. v12

SIRVIENTAS SE NECESITAN, CON REcomendación, Rincón 58. v11

SE NECESITA SIRVIENTA, PARANA 754. v12

SE NECESITA UNA MUCHACHA DE 10 á 15 años, Pampa 3451, Belgrano. v12

SIRVIENTA PARA TODO TRABAJO DE dos personas, se necesita, Solís 1707. v12

SE NECESITA UNA COCINERA, CON cama, Arenales 1747, tratar de 2 á 4. v11

SE NECESITA SIRVIENTA QUE SEPA algo de cocina, buen trato, Soler 888. v11

SE NECESITA señora QUE NO TENGA chicos, para criar uno, Pringles 476. v11

SIRVIENTA PARA TODO TRABAJO necesita corta familia, Deán Funes 1870. v11

SIRVIENTA SE NECESITA PARA MUY poco trabajo, Corrientes 4618, dep. 1. v11

SIRVIENTA QUE ENTIENDA ALGO DE cocina, se necesita, Ituzaingó 420. v12

SIRVIENTA PARA TODO TRABAJO, CAsa de corta familia, precisó, Larrea 1384. v12

SIRVIENTA SE PRECISA, CHACABUCO 688, subir y llamar en el primer piso. v12

SIRVIENTA PARA COCINA Y OTROS quehaceres, se necesita, Lavalle 2321. v13

SE NECESITA SIRVIENTA BUENA para corta familia, Corrientes 4482. v13

SE NECESITA COCINERA RECOMENdada, con cama, Rivadavia 4184. v12

SIRVIENTA CON CAMA, QUE SEPA cocinar, se necesita, Caracas 175 (Flores) v12

SE PRECISA SIRVIENTA PARA FAMIlia de dos personas, Cuyo 895, depto. 2. v12

SIRVIENTA QUE SEPA COCINAR CON cama y recomendaciones, sueldo 50 pesos, Esmeralda 581.

SIRVIENTA PARA TODO TRABAJO DE matrimonio solo, buen sueldo, se precisa, Merlo 2329, Flores.

SIRVIENTA PARA TODO SERVICIO que entienda algo de cocina, se necesita, Jujuy 773. sueldo 40 $.

SE NECESITA MUCAMO DE DORMITOrios con recomendaciones y cama, 50 $, colegio inglés, Mellán 1880, Belgrano. v12

SIRVIENTA JOVEN SE NECESITA EN casa de matrimonio solo, Cochabamba 1277.

SIRVIENTA PARA TODO SERVICIO DE matrimonio solo, se necesita, Patricios 956.

SIRVIENTA CON CAMA QUE ENTIENDA de cocina, para todo trabajo, se necesita, Jujuy 1288.

SIRVIENTA QUE SEPA COCINAR PARA tres personas, se necesita, Viamonte 382, 2o. izquierda. v13

SE NECESITA señora PARA CUIDAR 2 niñas durante el día, Estados Unidos 2767.

SIRVIENTA JOVEN QUE SEPA COCInar preciso, Rivadavia 2893, de 11 en adelante.

SIRVIENTA PARA TODO SERVICIO de matrimonio solo se precisa, buen sueldo, Independencia 1432.

SIRVIENTA O MUCHACHA QUE ENtienda de cocina, para corta familia se necesita, buen trato, Santa Fe 1014. v12

SIRVIENTA QUE ENTIENDA DE COCIna se necesita, tratar de 8 á 10 a. m., San Juan 1171.

SIRVIENTA FORMAL, RECOMENDADA, para corta familia, se necesita, Juncal 2463.

SIRVIENTA PRECISO PARA TODO trabajo de corta familia, Cochabamba 2068.

SIRVIENTA QUE ENTIENDA ALGO de cocina para corta familia, se necesita, Cuyo 1829. v12

SIRVIENTA PARA TODO SERVICIO menos cocina, necesítase con cama, Azul 67, Flores.

SE NECESITA MATRIMONIO PARA EL campo, él quintero, ella cocinera, Independencia 932.

SIRVIENTA PARA TODO SERVICIO SE necesita, se da pieza para el marido, aunque tenga chico, Entre Ríos 1527.

Señora DE EDAD PARA acompañar enferma, que tiene enfermera, preciso, Martínez, Belgrano 3999. v12

SIRVIENTA SE NECESITA CON CAMA, que sepa cocinar, para todo trabajo, Varela 169, Flores.

SIRVIENTA GENERAL SE NECESITA presentarse después de las 8 a. m., Venezuela 649

Señora PARA LAVAR, PLANCHAR Y limpieza, de 7 a. m. á 2 p. m., sueldo 25 pesos, se precisa, Sgo. del Estero 576.

SIRVIENTA JOVEN QUE ENTIENDA algo de cocina, se paga buen sueldo, se necesita, Arenales 3577.

SIRVIENTA SE NECESITA QUE entienda algo de cocina para matrimonio solo, Chile 2021.

SIRVIENTA RECIEN VENIDA DE 30 A 40 años, con cama se necesita para corta familia, Rivadavia 1391.

SIRVIENTA SE NECESITA CON CAMA, de 12 á 1, B. Mitre 1045 y cocinera buena, buen sueldo.

SIRVIENTA PARA TODO TRABAJO, 35 pesos de sueldo, se necesita, Méjico 2153.

SIRVIENTA PARA TODO SERVICIO, sueldo 40 $, necesito, Bernardo de Irigoyen 324. v12

SIRVIENTA PARA TODO SERVICIO de corta familia, se necesita, Viamonte 1690. v14

SIRVIENTA SE NECESITA PARA TODO trabajo, corta familia, Inclán 565 entre Deán Funes y Luca. v12

SIRVIENTA PARA TODO SERVICIO menos cocina, joven, seria, recomendada, necesito, Larrea 1255. v12

SIRVIENTA PARA EL SERVICIO DE 2 personas se necesita, Liniers 367, departamento 2.

SE NECESITA MUCHACHA DE 12 A 14 años, sueldo 25 $, Aristóbulo del Valle 973. v12

SIRVIENTA PARA CUIDAR UN niño Y poco quehacer, se precisa, E. Unidos 2711.

SE PRECISA MUCHACHO DE 13 A 14 años, con recomendación, Rivadavia 2475.

SIRVIENTA SE NECESITA PARA ALmacén y fonda, para ayudar en la cocina á una señora, Canning 3620 v12

SIRVIENTA JOVEN PARA TODO SERvicio se necesita para matrimonio solo, Río Bamba 1164.

SE NECESITA MUCHACHA MAS O MEnos de 15 años, para cuidar una nena, Almirante Brown 418.

SIRVIENTA MUY ASEADA QUE ENtienda de cocina necesita matrimonio solo, Esmeralda 865, depto 30

SIRVIENTA QUE ENTIENDA DE COCIna y un chico de 10 á 11 años necesito, Junín 1269

SIRVIENTA QUE SEPA SUS OBLIGAciones, servicio matrimonio se necesita, Pampa 1101, Belgrano

SIRVIENTA QUE ENTIENDA TAMBIEN de cocina, se necesita, familia corta, buen sueldo, 24 de Noviembre 191 v12

SIRVIENTA QUE ENTIENDA DE COCIna, se necesita para Rufino, tratar Moreno 990

SIRVIENTA PARA LAVAR Y OTROS quehaceres, con cama, se precisa, R. Peña 60.

SE NECESITA COCINERA Y PARA lavado, con buenos informes, Entre Ríos 1530. v11

SIRVIENTA QUE ENTIENDA DE COCIna, se precisa para corta familia, Sarmiento 2910. v11

SIRVIENTA SE NECESITA PARA FAmilia inglesa, dirigirse Juramento 3361, Belgrano. v12

SIRVIENTA JOVEN, CON CAMA, PARA todo trabajo de matrimonio solo, tratar desde las 9, Quito 3550 v11

SIRVIENTA JOVEN SE NECESITA con cama en Uriarte 1625, se paga buen sueldo, tranvía Lacroze, Villa Alvear. v11

SE NECESITA SIRVIENTA QUE SEPA de cocina, para matrimonio solo, buen sueldo, Charcas 2486, de 8 á 10 a. m. v11

SE NECESITA UNA señora DE 35 A 40 años para servir á señora sola, española 585. v12

SE NECESITA UN MUCHACHO, DE 17 á 18 años de edad, para cualquier trabajo, Chacabuco 1888. v11

Señorita JOVEN SE NECESITA PARA muy corta familia, para ayudar en los quehaceres, trato de familia, sueldo 40 pesos, ocurrir Cerrito 1171.

SE PRECISA SIRVIENTA PARA TODO trabajo que entienda de cocina para corta familia, buen sueldo, Deán Funes [illegible]

SIRVIENTA PARA CORTA FAMILIA, SE necesita, ocurrir, Uruguay 1137, departamento Y. v11

SE NECESITA MUCAMA O SIRVIENTA, para todo trabajo, menos cocina, que sepa su obligación, San Juan 1543. v11

SIRVIENTA QUE ENTIENDA ALGO DE cocina, preciso, para una señora, Malabia 2517. v11

SIRVIENTA PARA CORTA FAMILIA se necesita, Uriburu 42, altura Independencia 3150. v11

SE NECESITA COCINERA SENCILLA, para la cocina solamente, sin cama, sueldo 40 á 45 $, Uruguay 1252. v11

SIRVIENTA SE NECESITA, BUENA retribución, Provincias Unidas 4175, Floresta. v12

SIRVIENTA FORMAL, PARA CORTA FAmilia, se necesita, sin cama, Victoria 1438, dpto. 24. v12

SE NECESITA MUCHACHA O SIRVIENta para todo trabajo de corta familia, Catamarca 629. v13

SE NECESITA SIRVIENTA PARA TOdo trabajo, para matrimonio solo, calle Gascón 1553. v11

SE PRECISA niñera Y OTROS PEQUEños quehaceres, para salir al campo, que traiga informes, Callao 1320. v11

SE PRECISA SIRVIENTA JOVEN QUE sepa hacer de todo un poco, para familia italiana, Acevedo 2314. v15

SIRVIENTA SE NECESITA, CON BUEnas referencias para corta familia, Venezuela 3285.

SIRVIENTA COMO DE 16 años, SE PREcisa, para poco trabajo, sueldo 20 $, California 971. v12

SIRVIENTA PARA TODO TRABAJO, SE necesita, con cama, sueldo 45 $, se prefiere recién llegada, Gral. Urquiza 1240. v12

SE NECESITA SIRVIENTA PARA TODO trabajo, para ir á Lanús, á 13 minutos de Constitución, B. de Irigoyen 1187, piso 2. v11

SIRVIENTA QUE ENTIENDA DE COCIna, se precisa para La Plata, presentarse al hotel Galileo, Alsina y Perú, hasta las 10 de la mañana.

SE NECESITAN DOS SIRVIENTAS, una que entienda de cocina y otra para atender una niña de año y medio y otros quehaceres, Independencia 4345.

SIRVIENTA QUE SEPA ALGO DE COCIna, recomendada y con cama se necesita, Venezuela 796, 1er. piso, izquierda, hay mucama. v12

SIRVIENTA PARA TODO SERVICIO menos lavar y planchar, que entienda algo de cocina, buen sueldo, se precisa, Rivadavia 4638.

SIRVIENTA JOVEN SABIENDO cocinar, se precisa, para 2 personas, muy práctica en su obligación, sueldo 50 $, Victoria 531. v11

SIRVIENTA PARA TODO TRABAJO QUE sepa cocinar, se necesita para matrimonio solo, Cevallos 628, $ 50, presentarse hasta las 4 de la tarde. v12

SIRVIENTA QUE SEPA SU OBLIGACION, se necesita, es inútil presentarse sin recomendación, Santiago del Estero 650, de 10 á 12 a. m. v12

SE NECESITA UNA señora FORMAL que entienda algo de cocina para atender á un señor formal. Inútil presentarse sin recomendación; para tratar todos los días de 12 á 4 p. m., Güemes 4816. v12

SIRVIENTAS, MADRE E HIJA MAYOR de 14 años ó dos hermanas se necesitan, una que entienda de cocina y la otra para todo trabajo, Victoria 2802, esquina Jujuy. v12

SIRVIENTA PARA IR A España EN MAyo y dejarla en Galicia ó en Asturias, viaje pago en primera clase, se necesita desde ahora para ir al campo, hasta aquella fecha, B. Mitre 1352, de 2 á 4 v13

SIRVIENTA QUE TENGA RECOMENDAciones, se necesita para familia, sin chicos, sueldo 40 $, presentarse Republiquetas 3626, Nuñez, tranvía 35 ó Lacroze, línea á Saavedra, se devuelve gastos de tranvía. v12

SIRVIENTA ASEADA, QUE ENTIENDA de cocina se necesita en Lanús, F. C. Sud, calle Santiago 2117, quinta La Felisa, bajando al No. 3400 Avda. Pavón, una cuadra al Oeste se encuentra la calle Santiago. v12

SE NECESITA señora SOLA NO IMPORTA tenga criatura que no pase de 3 años, para el servicio de casa de señor solo y formal, con recomendaciones, por la mañana hasta las 11, por la tarde después de las 6, Candelaria 41, Floresta. v12

SERVICIO DOMESTICO OFRECIDO

AMA DE LECHE ITALIANA, SE OFREce, sin chico, Constitución 3963. v12

AMA DE LECHE SE OFRECE PARA casa del niño, 1880 Viamonte. v12

AMA española SE OFRECE, LECHE DE un mes, Independencia 4169. v11

AMA DE LECHE SE OFRECE, PARA criar un chico en su casa, Arenales 2777. v11

AMA CON ABUNDANTE LECHE, PARA criar en casa, se ofrece, Cabrera 4238. v12

AMA española JOVEN SE OFRECE para criar en casa del niño, Paraná 744, pieza 23. v11

AMA DE LECHE SE OFRECE, PARA criar en casa, Fraga 46, entre Dorrego y Estados. v11

AMA JOVEN DE LECHE BUENA Y abundante de 10 meses, se ofrece por horas, San Martín 957. v13

AMA CON LECHE DE 3 MESES, SE ofrece para criar en su casa, Cochabamba 1043. v12

AMA CON LECHE BUENA SE OFRECE para casa del niño, se puede ver su chico, Santa Fe 854. v13

AMA SE OFRECE, PRIMERIZA, LECHE de 14 días, buen genio, Thames 2370, Palermo. v12

CASERA SE OFRECE CON BUENOS INformes, Bulnes 1894.

COCINERA PARA CORTA FAMILIA SE ofrece, Caseros 1547.

COCINERA SE OFRECE, MORENO número 2115.

COCINERA SE OFRECE SIN CAMA, argentina, Independencia 1861. v12

COCINERA SE OFRECE CON BUENOS informes, Juncal 3152. v12

COCINERA Y MUCAMA CON BUENAS recomendaciones, se ofrece, Rioja 685.

COCINERA BUENA SE OFRECE, VENEzuela 1155, p. 10.

COCINERA RECOMENDADA SE OFREce, Córdoba 1102, lechería.

COCINERA Y MAS QUEHACERES ofrece, Catamarca 359, pieza 10.

COCINERA SE OFRECE CON BUENAS recomendaciones, Belgrano 880. v12

COCINERA SE OFRECE PARA COCINA sencilla, Córdoba 339.

COCINERA SENCILLA SE OFRECE, sin pretensiones, Chile 725 v11

COCINERO ITALIANO COMPETENTE y recomendado, se ofrece, Jujuy 1013. v13

COCINERA Y DEMAS QUEHACERES, con cama, se ofrece, E. Unidos 1473. v12

COCINERA SE OFRECE, SABE CUMplir con su obligación, Bolívar 516. v12

COCINERA PARA MATRIMONIO O corta familia se ofrece, Lavalle 388. v13

COCINERA ARGENTINA SE OFRECE, con niño de 11 años, E. Ríos 1268. v12

COCINERA EXTRANJERA QUE SABE bien su oficio se ofrece, Independencia 734

COCINERO JEFE, ITALIANO, SE OFREce para hotel ó restaurant, Saavedra 94.

COCINERA DE PROFESION española, SE ofrece sola ó con una hija de 17 años, tratar Alberti 1576 v12

COCINERO genovés de profesión se ofrece, para casa de familia pensión ó negocio, Cangallo 2261.

COCINERA SE OFRECE, española, catalana, recomendada, Independencia número 145. v12

COCINERA JOVEN CON BUENAS RECOmendaciones, se ofrece, sabe su obligación, Balcarce 112. v12

COCINERA JOVEN SE OFRECE PARA cocina y otros quehaceres, con recomendaciones, Sgo. del Estero 228

COCINERA ITALIANA SE OFRECE para familia, sin cama, San Luis 3324, plancha y compone ropa.

COCINERA SE OFRECE, Y UNA SIRvienta que entiende de cocina, Piedras 1268, pieza 26

COCINERA Y MUCAMA SE OFRECEN las dos juntas sabiendo su obligación, Cochabamba 3578.

COCINERA ITALIANA PARA FAMILIAS se ofrece y otros servicios, C. Pellegrini 833, es persona formal

COCINERA ARGENTINA, CON niña DE 10 años, para ciudad ó pueblo cerca se ofrece, Victoria 2901. v12

COCINERA EXTRANJERA, PRACTICA y antigua en el país, se ofrece con cama, es sola, Independencia 743

COCINERA BUENA, MUJER FORMAL, con buenas recomendaciones, va á Mar del Plata, se ofrece, E. Unidos 1168 v12

COCINERA DE PROFESION SE OFREce, Unión Telefónica 1564, Avenida Sarmiento 237.

COCINERA SE OFRECE ARGENTINA, sabe cumplir con sus obligaciones, con ó sin cama, Sáenz Peña 428. v13

COCINERA SE OFRECE CON RECOmendaciones, para corta familia, Salta 1707, pieza 26 v12

COCINERA SE OFRECE PARA FONDA ó casa de pensión, con un niño de 7 años, Campichuelo y Gaona 934.

COCINERA española, PRACTICA, SE ofrece, tiene recomendaciones, E. Unidos 264, pieza 11.

SERVICIO DOMESTICO OFRECIDO

COCINERO SE OFRECE PARA HOTEL restaurant, fonda ó almacén, Humberto 2725. v11

COCINERA JOVEN SE OFRECE, CON recomendaciones para el campo ó Mar del Plata, Venezuela 1145. v11

COCINERO ITALIANO MERIDIONAL, bueno, se ofrece para una fonda, al campo, Paso 484, departamento 5. v11

COCINERA SE OFRECE CON BUENAS recomendaciones, con pieza para el marido que trabaja afuera, Paraná 130. v12

COCINERA española SERIA SE OFRECE para corta familia, con recomendaciones, por carta ó personalmente, Moreno 384. v13

COCINERA FRANCESA, MUJER FORmal, se ofrece para matrimonio solo ó personas mayores, por carta ó personalmente, 1901 Australia, B. al Norte. v12

COCINERA Y MUCAMA SE OFRECEN, juntas ó separadas, con buenos informes, saben su obligación, Catamarca 359, pieza 17. v12

COCINERA JOVEN, española, PROLIJA y práctica, recomendada, se ofrece, sin cama, también va de suplente, Cerrito 1129. v11

COCINERA Y MUCAMA españolas, SE ofrecen para servir juntas en casa seria y de corta familia, dirigirse por carta ó personalmente, Sarmiento 3188, pieza 9. v11

COCINERA ARGENTINA JOVEN, SE ofrece, sabe bien su obligación y tiene un chico de 8 años, deseando le den comida solamente, sin cama, Andes 124. v12

DOS SIRVIENTAS SE OFRECEN, ESPAñolas, hermanas, una es recién llegada, 2899 Independencia. v11

DOS CAMARERAS VASCAS SE OFREcen para hotel, con mucha práctica y recomendaciones, por carta á C. B., Perú 655. v11

FAMILIA VASCA SE OFRECE PARA cuidar casa departamentos ó escritorios, con muy buenas recomendaciones, Victoria 1209. v11

HOMBRE FORMAL SE OFRECE COMO portero de hotel ó casa seria, posee idiomas, dirigirse Uspallata 369, C. G. v14

HOMBRE CON BUENOS CERTIFICADOS se ofrece para trabajos livianos, Tacuarí 238.

HOMBRE JOVEN SE OFRECE PARA portero, trabajo decente, conoce el inglés, francés, italiano y español, por carta Sarandí 1508. v13

HOMBRE DE EDAD SE OFRECE, ENtiende de cocina sencilla y otros quehaceres de casa, sin pretensiones, con buenas recomendaciones, Viamonte 1035, A. G.

HOMBRE FORMAL VASCO-español, CON muy buenas recomendaciones, se ofrece para portero ú otro trabajo, para tratar C. Pellegrini 1232. v12

JOVEN DECENTE SE OFRECE PARA mucamo ú otro trabajo, va al campo, Ramón L. Falcón 3123, Flores.

JOVEN español DE 18 años SE OFREce para cualquier trabajo, Carlos Calvo 1162.

JOVEN SE OFRECE PARA TODO TRAbajo, con recomendaciones, A. P., Cerrito 1236.

LAVANDERA POR DIA PARA LAVAR afuera se ofrece, Maipú 660.

LAVANDERA PARA FAMILIA SE ofrece, Bolívar 953. v12

LAVANDERA SE OFRECE PARA LAvar en su casa, Méjico 3271.

LAVANDERA PARA HOTEL O FONDA, se ofrece, Maipú 973. v11

LAVANDERA POR DIA SE OFRECE, Lavalle 1459. v11

LAVANDERA SE OFRECE PARA LAvar por día, Almirante Brown 332. v12

LAVANDERA Y PLANCHADORA OFREcese por mes con recomendación, Piedras 975.

LAVANDERA SE OFRECE PARA LAVAR en su casa, Rivadavia 2530, pieza 23, altos. v13

MUCHACHO SE OFRECE PARA TODO trabajo, Chile 1280, pieza 11. v12

MUCHACHA RECIEN LLEGADA, joven, se ofrece, Suipacha 361.

MUCHACHO RECIEN VENIDO SE OFREce para todo trabajo, dirigirse Perú 610.

MUCAMA O SIRVIENTA SE OFRECE recomendada, Rivadavia 1119. v13

MUCAMA SE OFRECE, INDEPENDENcia 540, pieza 12.

MUCHACHA SE OFRECE PARA CORTA familia, Carlos Pellegrini 1041.

MUCAMA española DE 18 años, SE ofrece, Santa Elena 339. v12

MUCHACHA DE 18 años, SE OFRECE, Muñiz 1806. v12

MUCAMO español, BIEN RECOMENDAdo se ofrece, darán razón Piedras 362.

MUCAMA SE OFRECE PARA CORTA familia, Bmé. Mitre 2274.

MUCHACHA SE OFRECE DE 15 años, española, Venezuela 446. v12

MUCAMO O PORTERO SE OFRECE, con buenos certificados, Tacuarí 238.

MUCHACHO SE OFRECE PARA MUCAmo ó peón de cocina, Moreno 2156.

MUCAMA SE OFRECE CON RECOMENdaciones, Pasco 158.

MUCAMA española RECOMENDADA, se ofrece, Corrientes 4210. v13

MUCAMA JOVEN SE OFRECE, PARAguay 1044. v12

MUCAMA DE ADENTRO SE OFRECE recomendada, Bolívar 866. v12

MUCHACHO DE 14 años SE OFRECE, San Juan 1647.

MUCHACHA SE OFRECE PARA TODO trabajo, San Juan 1647.

MUCHACHO SE OFRECE, CON BUENAS recomendaciones, Moreno 1150, pieza J. v12

MUCHACHA SE OFRECE PARA TODO trabajo, Perú 714.

MUCAMA SE OFRECE, PRACTICA Y sin pretensiones, Armonía 178.

MUCAMO FORMAL SE OFRECE CON recomendaciones, Victoria 1460.

MUCAMA O niñera SE OFRECE, BOLÍvar 827.

MUCAMA SE OFRECE O PARA TODO servicio, Sgo. del Estero 261. v12

MUCHACHO PARA TODO TRABAJO se ofrece, B. Mitre 3530, pieza 33. v12

MUCAMA SE OFRECE, BIEN RECOmendada, Moreno 2563.

MUCAMA JOVEN SE OFRECE, LUJAN 321, va á Mar del Plata, p. 6. v13

MUCAMA SE OFRECE, RECOMENDADA, Castro Barros 680.

MUCHACHA RECIEN VENIDA DE 16 años, se ofrece, Castro 545. v12

MUCHACHA RECIEN VENIDA, DE 18 años, se ofrece, Alsina 1340, pieza 28

MATRIMONIO SE OFRECE PARA quinta, Laguna 1213, C. Lista.

MUCAMA SE OFRECE CON RECOMENdaciones, Córdoba 930, pieza 9.

MADRE E HIJA, SE OFRECEN PARA corta familia, Venezuela 2374, pieza 9.

MUCHACHA de 13 años, SE OFRECE, Santa Fe 1199.

MUCAMA O niñera PARA IR AL CAMpo, se ofrece, Moreno 1082. v12

MUCHACHO PARA LIMPIEZA, OFREcese, sueldo 25 $, Bolívar 481.

MUCAMA SE OFRECE, BELGRANO 443. v11

MUCHACHA JOVEN SE OFRECE DE niñera, Venezuela 1145. v11

MUCAMA DE ADENTRO, SE OFRECE, Méjico 1156, pieza 12. v11

MATRIMONIO SOLO DESEA PIEZA EN cambio de quehaceres, Presidente 766. v12

MUCHACHA PARA SERVICIO GENERAL se ofrece menos cocina, Chile 784. v12

MUCAMA O niñera CON EXCELENTES recomendaciones, se ofrece, Piedras 530, para la temporada de verano afuera. v12

MUCHACHA SE OFRECE PARA MAtrimonio solo ó corta familia, Méjico 434.

MATRIMONIO SE OFRECE ELLA PARA todo servicio, y pieza para el marido, Humberto 588

MUCAMA, O SIRVIENTA SE OFRECE con buenas recomendaciones, va al campo por la temporada, Lima 150.

MADRE E HIJA SE OFRECEN, COCINEra mucama ó niñera, con buenas recomendaciones, calle Venezuela 1468, pieza 10

MATRIMONIO DE BUENA PRESENCIA se ofrece mucamo y mucama, con recomendaciones va afuera, Salta 183.

MUCAMA SE OFRECE con buenas REcomendaciones para ciudad ó campo, Lavalle 976.

MUCHACHA ARGENTINA SE OFRECE mucama ó cocina sencilla, Independencia 336, pieza 17.

MUCHACHA española SE OFRECE PARA el servicio de corta familia, Iriarte 94, B. al Norte.

MUCHACHO RECIEN VENIDO DE 18 años, se ofrece para todo trabajo, español, Méjico 659, pieza 18.

MUCAMA O niñera SE OFRECE, CON recomendaciones, Bmé. Mitre 1788, pieza 12.

MUCAMO DE COMEDOR, DE PROFEsión se ofrece, con buenos informes, va á Mar del Plata, calle Santa Fe 1058.

MUCHACHO DE 14 años SE OFRECE, presentado por sus padres, sabe leer y escribir, Rioja 683.

MUCAMO PARA niños SE OFRECE, tiene excelentes recomendaciones, Charcas 1440. v12

MUCHACHO RECIEN VENIDO SE ofrece para casa de familia, Ecuador número 1595. v13

MUCHACHA DE 16 años SE OFRECE para mucama ó para servicio, Chile 376.

MUCAMA JOVEN SE OFRECE, VA A Mar del Plata por la temporada, ó para la ciudad, Carlos Calvo [illegible]

MUJER DECENTE SE OFRECE PARA cocina sencilla, se le da pieza al marido, Méjico 659, pieza 21.

MATRIMONIO DECENTE SE OFRECE para cuidar casa, por carta únicamente á García, Pueyrredón 1016. v12

MATRIMONIO JOVEN SE OFRECE para cuidar casa, con muy buenas recomendaciones, Uruguay 542. v13

MUCHACHA SE OFRECE PARA niñera ó matrimonio solo, de 13 años, Moreno 2146.

MATRIMONIO SIN HIJOS, COCINERA y mucamo, se ofrecen con recomendaciones, Esmeralda 286.

MUCAMA DE ADENTRO SABIENDO coser bien, se ofrece, dirigirse á V. A., Billinghurst 2390.

MUCHACHA RECIEN VENIDA DE Europa, se ofrece para casa de familia, Suipacha 314. v12

MUCHACHO SIRVIENTE SE OFRECE con recomendaciones, Corrientes 3820, sueldo, 20 pesos. v12

MATRIMONIO JOVEN DE ALTA ITAlia, con óptimas referencias, desea cuidar casa, Santa Fe 1419. v13

MUCAMA JOVEN SE OFRECE, SABE coser y planchar, Cochabamba 256, departamento 3.

MUCAMA DE ADENTRO ó niñera DE niños que caminen, con buenas recomendaciones, se ofrece, V. Gómez 2269.

MUCAMA SE OFRECE PARA CORTA familia, tiene recomendaciones, Cochabamba 635.

MUCAMA RECOMENDADA, vasco-española, se ofrece ó como cocinera para familia ó hotel, Falucho 611, altos. v12

MATRIMONIO SE OFRECE PARA cuidar casa, tiene buenas referencias de cuidar otros años, Santa Fe 1432, pza. 32.

MUCAMA SE OFRECE PARA CIUDAD ó campo, buena presencia, Acevedo 1322. v13

MUCAMA DE ADENTRO, GENERAL, se ofrece con buenas recomendaciones, va al campo ó ciudad, Viamonte 1874. v12

MUCHACHA española CON BUENOS informes, se ofrece, Pacheco 2152, Villa Urquiza.

MUCAMA O PARA MATRIMONIO SOLO se ofrece, buenos informes, va al campo, Paraguay 2044.

MUCHACHA SE OFRECE COMO MUCAma de corta familia, tiene buenos informes, 1478 Armonía.

MUCAMA O SIRVIENTA SE OFRECE, sabe bien su obligación, Sarandí 1858, pieza 10, M. B. v12

MUCAMA O SIRVIENTA, SE OFRECE, para todo trabajo, menos cocina, Venezuela 414. v11

MUCAMA PARA ADENTRO OFRECESE, que sean personas mayores, para el campo, Paraná 927. v11

MUCAMA PARA ADENTRO SE OFREce para corta familia, con buenas recomendaciones y formal, Salta 656. v11

MUCHACHA SE OFRECE PARA SERvicio de matrimonio solo ó niñera, Charcas 2846, pieza 11, recomendada. v11

MUCAMO DE COMEDOR MUY COMPEtente y con buenas recomendaciones, se ofrece, Azcuénaga 1071. v12

MUCAMO PRACTICO DE COMEDOR, con recomendaciones, se ofrece, Paraguay 3415. v11

MATRIMONIO español SE OFRECE PAra cuidar casa con buenas recomendaciones, Santiago del Estero 1934. v11

MUCHACHA SE OFRECE PIAMONTEsa, entiende de cocina, con recomendaciones, Oro 2515, Palermo. v11

MATRIMONIO PIAMONTES, ITALIANO sin hijos, jóvenes, se ofrece para cuidar casa ó para señor solo, Falucho 772. v11

MATRIMONIO DE LA ALTA ITALIA, sin hijos, se ofrece para cuidar casa, con buena recomendación, Pueyrredón 2848.

MATRIMONIO OFRECESE, RECIEN venidos de España, para mucamo y cocinera, ciudad ó campo, Moreno 2273. v11

MATRIMONIO ITALIANO SE OFRECE, ella cocinera y lavandera y él para cualquier trabajo, Paseo de Julio 726. v13

MUCAMA SE OFRECE PARA CORTA familia ó matrimonio solo, con buenos informes, Montes de Oca, 827, depto. 4. v12

MUCAMO FORMAL DE COMEDOR SE ofrece afeitado, con buenas recomendaciones, dirigirse por carta ó personalmente, Melo 78. v12

MUCHACHA española DE 17 años, SE ofrece para niñera ó mucama en casa decente, no se atienden cartas, Vicente López 1063. v13

MUCAMA O niñera SE OFRECE PARA casa de matrimonio solo ó familia respetable, dirigirse solamente por carta á F. Castro, Cangallo 916.

MATRIMONIO ARGENTINO SE OFREce, ella buena cocinera, él mucamo, entiende de jardín y quinta, tiene buenos informes, Venezuela 801. v13

MATRIMONIO SIN CHICOS, QUINTERO jardinero, la señora casera, cuidar aves, saben leer y escribir, recomendados, dirigirse á Venezuela 836. v12

MATRIMONIO DE 35 años, SE OFRECE él peón de fábrica, ella sirvienta, sabe de todo un poco, para la ciudad ó campo, Gallo 268. v12

MUCAMA SE OFRECE, RECIEN venida de Madrid, sabe de todo, desea casa de confianza, va al campo, dirigirse á Carlos Pellegrini 288. v12

MATRIMONIO JOVEN SIN HIJOS SE ofrece, él para ascensorista, práctico ú otro trabajo, ella cocinera sencilla, Culpina 971, Flores. v11

MATRIMONIO FRANCES RECIEN LLEgado, se ofrece, él para cualquier trabajo, ella cocinera ó mucama, Chacabuco 535, F. J. v12

MATRIMONIO español RECIEN VENIdo se ofrece para ir al campo ó para quinta, ella sabe algo de planchar, La Madrid 1556. v11

MATRIMONIO español JOVEN DE BUEna presencia, se ofrece, ella cocinera, él portero ú otro trabajo de casa, para ciudad ó campaña, dirigirse M. M., Lima 816. v12

MATRIMONIO FRANCES INTELIGENte y de buena voluntad, con 6 años de residencia en la capital, se ofrece para dirigir casa amueblada, dirigirse E. C., Larrea 80. v12

MUCAMO DE niños O señor SOLO SE ofrece con certificados y recomendaciones, sabe su obligación ó para portero, hombre formal, dirigirse por carta á Urbano Zabala, Gazcón 981. v11

MUY BUEN VALET DE CHAMBRE, práctico en viajes desea la asistencia de señor solo ó dos señores, modestas pretensiones, referencias de primer orden, por carta J. P., Av. de Mayo 861.

MATRIMONIO JOVEN, español, SE ofrece, cochero de profesión ó portero y la señora mucama ú otros quehaceres de casa, con muy buenos certificados, dirigirse Rivadavia 2872. v12

MATRIMONIO español JOVEN, SE ofrece, él para almacén ó corredor del mismo ramo y ella para mucama, tiene el oficio de costurera, darán razón Martín García 668, pieza 20.

MATRIMONIO español BIEN RECOMENdado, se ofrece para cuidar casa ó ella para sirvienta dándole pieza para el marido con medio sueldo, dirigirse por carta ó personalmente, Avellaneda, Palaa 540, Juan Arez. v12

MATRIMONIO PIAMONTES SOLO CON buen certificado, se ofrece, él quintero, entiende de jardín, ella buena cocinera ú otro cualquier trabajo, ó para cuidar casa, prefieren pueblo cercano, por carta ó personalmente, Falucho 72. v11

MATRIMONIO SIN HIJOS, JOVEN, CON recomendaciones, para cualquier clase de trabajo, la señora entiende algo de cocina, coser y planchar, el marido entiende algo de quinta y jardín, Rioja 184, pieza 13

MATRIMONIO JOVEN, español, SIN HIJOS, formal, se ofrece para cocinera ó mucama, el marido portero, mucamo ó jardinero, con buenas recomendaciones, sueldo 100 $. Méjico 1270, bajos, Jaime Pujol. v11

MUCAMO DE COMEDOR SE OFRECE, de buena presencia, sin bigote, posee buenos certificados de conducta y trabajador, tiene frac, smokin y buena ropa negra, desea ir á Mar del Plata, dirigirse por carta ó personal á L. B., Carlos Pellegrini 232, 1o., derecha. v12

Niñera DE 14 años SE OFRECE, VIDAL 2463, Belgrano.

Niñera SE OFRECE CON BUENOS INformes, Montes de Oca 827, depto. 4 v12

Niñera O MUCAMA SE OFRECE PARA acompañar familia á Europa, sin pretensiones, Pozos 987 v12

PORTERO SERIO Y BIEN RECOMENdado se ofrece, Tacuarí 238

PORTERO O MUCAMO SE OFRECE PAra ciudad ó campaña, Anchorena 258, p. 7, J. M.

PORTERO O SEGUNDO MUCAMO BIEN recomendado se ofrece, Charcas 1449, pieza 9. v13

PORTERO DE CONSULTORIO O CASA particular, se ofrece, buenas recomendaciones, Cerrito 1116 á M. Ch.

PERSONA SERIA, ORIENTAL, DE COlor, ofrécese para portero de casa particular ó cochero de familia, buenos informes, va al campo, M. Rodríguez, Lima 1753.

PORTERO BIEN RECOMENDADO PAra familia ó consultorio, por carta ó personalmente, darán razón Caseros 1547, J. V.

PERSONA SERIA SE OFRECE PARA acompañar niños y coser, tiene muy buenas recomendaciones, va á Mar del Plata, ó para ama de llaves, Bompland 1835, María. v11

RECIEN VENIDO, SE OFRECE PARA ayudar á los quehaceres de casa, Monteagudo 42 ó Zavaleta 710. v12

SERVICIO DOMESTICO OFRECIDO

SE OFRECE MUCHACHO PARA TODO trabajo, Pasco 569.

SE OFRECE SERENO, PASCO 569.

SE OFRECE SIRVIENTA PARA TODO trabajo, Pavón 2201.

SIRVIENTA SE OFRECE RECIEN LLEgada, Montes de Oca 918. v12

SIRVIENTA PARA AFUERA se ofrece, con recomendaciones, Chile 531, pieza 8.

SE OFRECE SIRVIENTA PARA TODO trabajo, Montevideo 1164. v13

SIRVIENTA O MUCAMA SE OFRECE, Andes 770.

SE OFRECE UNA señora FORMAL PARA familia, sin sueldo, Pavón 2669.

SIRVIENTA ARGENTINA, que entienda de cocina, se ofrece, Charcas 4909.

SIRVIENTA SE OFRECE PARA CIUDAD ó campo, Tacuarí 725.

SIRVIENTA SE OFRECE, ALSINA 1702.

SIRVIENTA española RECIEN VENIDA, se ofrece, Piedras 1163.

SE OFRECE MUJER PARA LIMPIEZA, de 1 á 6 de la tarde, Méjico 1265.

SE OFRECE MUCAMA española O SIRvienta, Bolívar 362.

SE OFRECE UNA MUCHACHA RECIEN venida, Uruguay 1137, dep. E. v12

SIRVIENTA GENERAL, PARA FAMIlia se ofrece recomendada, Tacuarí 758.

SE OFRECE MUCAMA O SIRVIENTA para corta familia, Medrano 31.

SE OFRECE señora VIUDA PARA TOdo trabajo, Pozos 1063. v12

Señora FORMAL, ITALIANA SE OFREce desde las 7 á 1 p. m., C. Calvo 1173.

SE OFRECE COCINERA CON BUENOS informes, Chacabuco 737.

SIRVIENTA RECIEN VENIDA SE ofrece, Rodríguez Peña 46.

SE OFRECE SIRVIENTA RECIEN VEnida, Alsina 1349, pieza 3.

SIRVIENTA española, RECIEN VENIDA, se ofrece, Carlos Calvo 3028.

SE OFRECE SIRVIENTA RECIEN VEnida, para corta familia, Bermejo 1170.

SIRVIENTA PARA CORTA FAMILIA, se ofrece, B. Mitre 2274.

SE OFRECE SIRVIENTA GENERAL menos cocina, española, Brasil 1754. v12

Señora SE OFRECE PARA TODO SERvicio menos cocina, Méjico 945.

SE OFRECE MUCAMA, RIVERA 1324.

SIRVIENTA SE OFRECE PARA CORta familia, Sarmiento 1110, p. 12. v12

SE OFRECE SIRVIENTA PARA CORTA familia, Bolívar 367, p. 11.

Señora FORMAL PARA COCINA SENcilla se ofrece, Venezuela 1422.

SE OFRECE SIRVIENTA PARA CORTA familia, C. Pellegrini 596. v12

SE OFRECE COCINERA española, RECOmendada, P. de Julio 1856. v12

SE OFRECE COCINERA ARGENTINA, Camarones 1540.

SIRVIENTA JOVEN SE OFRECE, RINcón 1125, pieza 5.

SE OFRECE HOMBRE PARA TODO trabajo, Piedras 493. v12

SIRVIENTA PARA EL CAMPO OFREcese, B. Mitre 3590, bajos. v12

SE OFRECE SIRVIENTA, ENTIENDE algo de cocina, San Luis 2452. v12

SE OFRECE MUCAMA, CAPITAL O campo, Balcarce 944.

SIRVIENTA SE OFRECE PARA TODO trabajo corta familia, Chile 1652.

SIRVIENTA ARGENTINA SE OFRECE, Independencia 1552.

SIRVIENTA FORMAL SE OFRECE, 931 Perú.

SE OFRECE SIRVIENTA, 2900 RIVADAvia.

SIRVIENTA SE OFRECE, SAAVEDRA 526, pieza 20.

Señora JOVEN PARA TODO SERVICIO, se ofrece medio día, Defensa 127.

SE OFRECE LAVANDERA, PARA CASA de familia, Sarmiento 3693. v11

SIRVIENTA Y MUCAMA, SE OFRECEN, Chile 852, pieza 14. v11

SE OFRECE MUCHACHA PARA CORTA familia, Venezuela 1561. v11

SE DESEA UN niño PARA CRIAR EN su casa, Serrano 1870, Palermo. v11

SIRVIENTA RECIEN VENIDA, SABE coser, se ofrece, Solís 1031. v11

SE OFRECE SIRVIENTA, CON UN CHIco de un año, Rioja 738. v11

SE OFRECE MUCAMA GENERAL O PAra cocina sencilla, Laprida 1950. v11

SE OFRECE AMA CON LECHE DE 11 meses, Oliden 1637, Mataderos. v14

SE OFRECE COCINERA DE PROFESION, sin cama, Sadi Carnot 33. v12

Señora DESEA CUIDAR UN CHICO PARticular, Rincón 686. v11

SIRVIENTA SE OFRECE, PARA TODO servicio, Victoria 940. v11

SIRVIENTA SE OFRECE PARA TODO trabajo, Gurruchaga 406, Villa Crespo. v11

SIRVIENTA SE OFRECE PARA TODO quehacer, Suipacha 845, dep. 13. v11

SE OFRECE SIRVIENTE, PARA TODO trabajo, menos la cocina, Prudan 130. v12

SE OFRECE UNA MUCAMA CON BUEnas recomendaciones, Belgrano 784. v11

SE OFRECE AMA española, CON LECHE abundante de dos meses, Victoria 3001. v13

SE OFRECE SIRVIENTA española, PARA corta familia, Bolívar 568, pieza 10. v11

SE OFRECE MUCAMA vasco-española para el campo ó la ciudad, Piedras 817. v12

SE OFRECE PORTERO, SABE MANEjar, con buenos informes, Chile 536. v13

SE OFRECE señora JOVEN PARA LA cocina y otros servicios, C. Calvo 1546

SE OFRECE UN MUCHACHO DE 17 años para servicio doméstico, Moreno 1465. v12

SIRVIENTA FORMAL SE OFRECE PAra todo trabajo y dormir á fuera, Entre Ríos 947.

Señora ARGENTINA SE OFRECE, CON niña de 11 años, para casera, E. Ríos 1269. v12

SE OFRECE COCINERA SIN CAMA, PAra corta familia, argentina, Belgrano 2219.

SE OFRECE COCINERA REPOSTERA, cocina francesa, inglesa y española, helados, Independencia 2056.

SIRVIENTA ITALIANA, FORMAL OFREcese, sabe cocinar, para corta familia, Tacuarí 1449, pieza 27.

SIRVIENTA SE OFRECE PARA TODO trabajo menos cocina, entiende de costura, C. Calvo 1743. v12

SIRVIENTA PARA MATRIMONIO SOLO, corta familia, entiende de cocina y de mucama, se ofrece, Rincón 624.

SE OFRECE señorita PARA MUCAMA O sirvienta, para matrimonio solo, Lima 745, pieza 6.

SIRVIENTA JOVEN SE OFRECE PARA mucama, con buenos informes, Constitución 1348.

Señora española SE OFRECE PARA cocinera, sabe su obligación, Piedras número 1268, pieza 19

SE OFRECE AMA PRIMERIZA, LECHE de un mes para casa del niño, Santiago del Estero 173. v13

SE OFRECE SIRVIENTA CON UN CHIco de 8 años para todo servicio, Tacuarí 758, pieza 15

SIRVIENTA SE OFRECE PARA CORta familia, entiende algo de cocina, con buenos informes, Chacabuco 737.

SE OFRECE MUCAMA PARA CASA de familia ó para niñera, recién llegada, calle Estados Unidos 1943. v13

SE OFRECE MUCAMO FORMAL CON buena recomendación, honrado y trabajador, sin pretensiones, Renata 1502.

SIRVIENTA SE OFRECE PARA COCINA sencilla, con buenos informes, no se atiende por carta Chacabuco 1488.

SIRVIENTA SE OFRECE, ENTIENDE de todo, recomendada, Independencia 612. v12

Señorita VASCA SE OFRECE PARA mucama ó todo trabajo, para el campo ó ciudad, Moreno 1124. v12

Señora FORMAL, SE OFRECE PARA cuidar niño en su casa, mayor de 2 años, Montes de Oca 2188.

SE OFRECE MUCHACHO PARA cualquier trabajo, con recomendaciones, Agrelo 4373

SE OFRECE niñera JOVEN DE BUENA presencia, para casa de familia respetable, Venezuela 928. v12

SE OFRECE señora FORMAL PARA todo trabajo de corta familia, entiende de cocina, Tacuarí 421. v12

SE OFRECEN DOS HERMANAS, COCInera y mucama, desean juntas, Rivadavia 957

SE OFRECE COCINERA ARGENTINA para cocina liviana é ir al campo, tratar Méjico 1951.

SE OFRECE SIRVIENTA FORMAL CON buenas recomendaciones, Guardia Vieja 1435 v13

SE OFRECE SIRVIENTA PARA TODO trabajo, entiende de cocina, Paseo Colón 526, pieza 16.

SIRVIENTA Y MUCAMA DE COMEDOR ó de adentro ofrécese, Rodríguez Peña 46.

SE OFRECE AMA DE LECHE, española, de 19 años, para criar en su casa, Uriarte 1257. v12

SIRVIENTA española, SE OFRECE de 16 años, entiende de cocina, Carlos Calvo 462.

SIRVIENTA SE OFRECE Y UNA niñera que sabe su obligación, Piedras 1368, pieza 24. v12

SERVICIO DOMESTICO OFRECIDO

SE OFRECE MUCHACHA RECIEN VEnida para mucama y otra cocinera sencilla, 1115 Conde, pieza 14.

Señora SE OFRECE PARA TODO SERvicio ó lavandera de hotel, Paseo de Julio 676. v12

SE OFRECE AMA DE LECHE PARA criar en su casa, con leche primeriza de 2 meses, Soler 1216. v11

SE OFRECE señora SOLA, ITALIANA, cocinera, para casa de negocio, para el campo, dirigirse á Paseo de Julio 654. v11

Señora CON UN HIJO DE 11 años SE ofrece para cuidar casa, buenas recomendaciones, Soler 487. v12

SE OFRECE UNA señora FORMAL DE edad, para cocinera, para corta familia, Carlos Calvo 1639. v11

SE OFRECE, PARA TODO TRABAJO, una joven de 20 años, recién llegada de España, Humberto 1742. v12

SE OFRECE SIRVIENTA PARA TODO trabajo de corta familia, para ciudad ó campaña, Perú 1567. v13

SIRVIENTA SE OFRECE PARA CASA formal, trabajadora y honrada, Ayacucho 2665, pieza 39. v11

SIRVIENTA SE OFRECE, PARA CORTA familia, para todo trabajo, Vidt 1064, Palermo. v12

SE OFRECE COCINERA Y MUCAMA, PAra la capital, por carta ó personalmente, Vidt 385. v11

Señora SERIA DESEA COLOCARSE DE dama de compañía en casa de buena familia, Deán Funes 1020. v17

SE OFRECE MATRIMONIO SIN HIJOS ella mucama y peinadora, él como peón, Saavedra 1270, J. C. v11

SIRVIENTA JOVEN RECOMENDADA, se ofrece para familia, Cnel. Fraga 656, Barracas al Sud, Piñeyro. v11

SE OFRECE MATRIMONIO PARA CUIdar casa durante la temporada, Méjico 1856, J. G. v11

SE OFRECE UNA AMA DE LECHE, DE tres meses, para la ciudad ó campo, Méjico 2063. v12

SE OFRECE UNA SIRVIENTA, PARA TOdo servicio, menos para cocina, Cabrera 478. v11

Señora FORMAL SE OFRECE PARA cocinera, con dos chicos de 9 y 12 años, los dos prestan su servicio, Méjico 945. v12

SE OFRECE HOMBRE FORMAL, español, para mucamo, portero ó sereno, tratar General Hornos 77, de 8 á 4 de la tarde. v13

Señora JOVEN, DE TODA CONFIANZA se ofrece como mucama de adentro, para hotel ó casa de pensión, ocurrir por carta ó personalmente, Las Naciones 71.

Señora JOVEN, DE TODA CONFIANZA se ofrece para compañía de niños y servicio de mucama, desea buena familia, Las Naciones 71, por carta ó en persona.

SE OFRECE COCINERA ALGO PRACTIca en repostería, lleva poco tiempo de residencia en el país, con retiro ó sin él, Loria 1775, M. L., ciudad. v12

SIRVIENTA CATALANA SE OFRECE para todo trabajo, sabe muy bien de cocina, dirigirse por carta ó personalmente, Guifra 680, Piñeiro. v12

SE OFRECE UN JOVEN DECENTE DE buena presencia y de 19 años de edad, para cualquier trabajo, dirigirse Sáenz Peña 428.

SE OFRECE JOVEN español, CASTELLAno, para portero, bien recomendado, dirigirse á Julián Montes, Bernardo de Irigoyen 1643.

SE OFRECE MATRIMONIO PARA cuidar casa por la temporada de verano, con recomendación, Francisco T., Loyola 1093. v21

Señorita ITALIANA, LLEGADA EN EL Paraná de París, se ofrece como mucama ó sirvienta de familia, habla también francés, G. L., Anchorena 831. v11

SE OFRECE AMA, CON LECHE BUENA, abundante, de 4 meses, está criando en casa de familia, se puede ver el niño, Patricios 1858, joven de 24 años. v11

SE OFRECE MATRIMONIO FORMAL, con muy buenas referencias, para cuidar escritorios, personalmente ó por carta, Sáenz Peña 624. v12

SE OFRECE AMA DE LECHE, ROBUSTA, cordobesa, de 35 años de edad, leche abundante, para criar á domicilio ó en su casa, ocurrir O'Gorman 284, Avellaneda. v11

SE OFRECE UN MATRIMONIO PARA ciudad ó campo, ella para cocinera, él para mucamo, cochero ó peón, ó para cuidar casa, dirigirse calle Maza 1344, P. M. v12

SE OFRECE MUCAMA española, SERIA y formal para comedor ó adentro, sabiendo cumplir con su obligación, con muy buenas recomendaciones, para informes dirigirse calle San José 530. v11

SE OFRECE MATRIMONIO PARA HOtel de primer orden para mucamos, ó para casa de familia, ella para mucama y él para mozo de comedor, recién llegados de Río de Janeiro, calle Estados Unidos 1943. v13

SE OFRECE UN HOMBRE PARA cualquier servicio, español, 40 años de edad, muy bien educado y sin pretensiones, muy práctico en el idioma francés, prefiere colocarse con familia francesa, dirigirse Agüero 1257, C. T.

UNA señora SE OFRECE PARA LAVAR en su casa, Paraná 744, pieza 20.

VIUDA DE 30 años, DISTINGUIDA, SE ofrece para gobernanta ó ama de llaves, de personas solas, F. C.; Viamonte 877. v12

LICITACIONES

CREDITO PUBLICO DE LA PROVINCIA de Buenos Aires—Licitación.—Llámase á licitación para el retiro de la circulación de los siguientes títulos de deuda interna con exclusión del cupón 1o de Enero de 1912 y hasta la concurrencia de las cantidades en efectivo que á continuación se indican: 5 o|o caminos pavimentados, ley 1a de Julio de 1907 hasta la concurrencia de $ 40.000; 6 o|o obras de salubridad, ley 3 de Octubre de 1905, 21 de Enero de 1910 y 4 de Octubre de 1911, hasta la concurrencia de $ 38.000; 6 o|o edificación escolar, ley 6 de Febrero de 1906, hasta la concurrencia de $ 26.500; 5 o|o conversión de obligaciones Banco de la Provincia, leyes 14 de Febrero de 1906, y 1o. de Agosto de 1908, hasta la concurrencia de $ 115.549; 6 o|o, 2a. serie, Montepío Civil, leyes 19 de Junio y 28 de Diciembre de 1905 y 21 de Marzo de 1908, hasta la concurrencia de $ 164.000; 5 o|o, 1a. serie, leyes 14 de Diciembre de 1900 y 6 de Febrero de 1906, hasta la concurrencia de $ 25.000; 6 o|o, 1a. serie, ley 14 de Diciembre de 1900, hasta la concurrencia de $ 65.000; 6 o|o, 3a. serie Montepío Civil, ley 23 de Enero de 1911, hasta la concurrencia de $ 40.000; 2 y 1|2 o|o, empréstito interno de conversión, ley 20 de Julio de 1910, hasta la concurrencia de $ 6.700. Las propuestas serán abiertas el día miércoles 20 de Diciembre, á las 10 a. m., en el despacho del señor ministro de Hacienda y en presencia de los interesados que concurran, debiendo presentarlas en los formularios que al efecto les serán facilitados en el Banco de la Provincia, ó en esta oficina, al Banco de la Provincia el día inmediato anterior á la apertura, ó al Ministerio de Hacienda hasta una hora antes de dicho acto, acompañados de un certificado de depósito equivalente al 2 o|o del importe ofrecido á la orden del presidente del Crédito Público, en garantía de la propuesta. El licitante que treinta días después de aceptada su propuesta, no hubiese hecho entrega de los títulos licitados, perderá á favor de la provincia, el depósito hecho en garantía de la misma. El P. E. se reserva el derecho de aceptar las que considere más convenientes ó rechazarlas todas.—La Plata, Diciembre 5 de 1911.—Isidoro Arias, secretario. v19

HOSPITAL DE CARLOS CASARES — Llámase á licitación por el término de 30 días á contar de la fecha, para la construcción parcial del hospital de Carlos Casares, con arreglo al proyecto y planos aprobados por el departamento de ingenieros y dirección de salubridad de la provincia de Buenos Aires, los que juntamente con el pliego de condiciones están á disposición de los interesados, quienes pueden solicitar copias á la secretaría de la Sociedad de Beneficencia de Carlos Casares. Las propuestas serán abiertas en presencia de los interesados que concurran, el día 31 de Diciembre de 1911, á las 8.30 p. m., en el local de sesiones de la comisión, reservándose ésta el derecho de aceptar la que juzgue más conveniente ó rechazarlas todas.—Carlos Casares, Diciembre 1o. de 1911.—H. Robbio. v15

MUNICIPALIDAD DEL ROSARIO.—Licitación Municipal.—Adquisición de 240.000 pares de carbones para lámparas de arco voltaico.—Por disposición del señor intendente municipal, coronel Felipe Gould, llámase á licitación pública y escrita para adquirir 240.000 pares de carbones con destino á las lámparas de arco voltaico de 10 amperes, corriente continua, bajo las condiciones que indica el respectivo pliego que obra en pro-secretaría á disposición de los interesados. La licitación tendrá lugar en el despacho de la secretaría, el día 15 de Diciembre próximo á las 10 de la mañana, debiendo presentarse las propuestas bajo sobre cerrado y escritas en un sello municipal de 10 pesos.—Rosario, Noviembre 25 de 1911.—Isaías R. Coronado, secretario. v15dic.

MUNICIPALIDAD DE MERCEDES.—Licitación. Llámase á licitación, por 30 días del servicio público de alumbrado eléctrico. Las propuestas se abrirán el trece de Diciembre próximo á las 10 a. m. Solicítese pliego de condiciones en la secretaría, Mercedes, Noviembre 23 de 1911. F. E. Ballesteros.—José J. Wynne, secretario. v23d

LICITACION MUNICIPAL—SUMINISTRO de corriente eléctrica para el servicio público—Por disposición del señor intendente municipal, coronel Felipe Gould, llámase á licitación pública y escrita para el suministro de corriente eléctrica con destino al alumbrado público de la ciudad, bajo las condiciones que determina el respectivo pliego de condiciones que obra en secretaría á disposición de los interesados. La licitación tendrá lugar en el despacho de la intendencia el día 15 de Enero próximo, á las 10 a. m., debiendo presentarse las propuestas bajo sobre cerrado y escritas en un sello municipal de cien pesos.—Rosario, Noviembre 16 de 1911.—Isaías R. Coronado, secretario. v14en

LICITACIONES

INTENDENCIA GENERAL DE LA ARmada.—Llámase á presentación de propuestas hasta las 2 y 30 p. m. del día 9 de Febrero de 1912, para la provisión de brin blanco, telas, elásticos blancos y medias de algodón, borceguíes y demás artículos necesarios para la confección de uniformes de verano al personal subalterno de la Armada. Por el pliego de condiciones y demás datos, los interesados podrán ocurrir á la Secretaría de la Intendencia General de la Armada (Colón y Brasil) todos los días hábiles en horas de oficina.—Capitán de fragata Emilio A. Barcena, secretario.—Buenos Aires, Diciembre 7 de 1911 v13

MINISTERIO DE HACIENDA —AVISO de licitación.—Títulos deuda externa 3 y 3 1|2 por ciento 1906.—Llámase á licitación para retirar de la circulación al más bajo precio 70.000 £ nominales de títulos de 3 y 3 1|2 por ciento, leyes 28 de Diciembre de 1906 y 22 de Junio de 1909.

1o.—Las propuestas para esta licitación se presentarán por escrito, bajo sobre cerrado y lacrado, hasta el día 20 de Diciembre próximo á las 3 p. m. á los señores Baring Brothers y Cía. Lda. de Londres ó al ministerio de Hacienda de la provincia de Buenos Aires, cuando se presenten en la República Argentina, á las 10 a. m.

2o.—Todas las propuestas que se presenten, deberán ser acompañadas de un certificado de depósito por una suma igual al 2 por ciento del importe total de los títulos ofrecidos, como garantía. Este depósito podrá hacerse en efectivo ó con los mismos títulos licitados.

3o.—En la República Argentina el depósito á que se refiere el artículo anterior, se hará en el Banco de la Provincia á la orden del ministro de Hacienda, y en el exterior en la casa de los señores Baring Brothers y Cía. Lda. de Londres, á la orden de dichos banqueros.

4o.—El licitante que treinta días después de aceptada su propuesta, no hubiese hecho entrega de los títulos licitados, perderá á favor de la provincia, el depósito hecho en garantía de la misma.

5o.—La apertura de estas propuestas se hará simultáneamente en La Plata y en Londres, dos días después del fijado para la presentación, á las 10 a. m. y se observará el siguiente procedimiento:

En la República Argentina el acto tendrá lugar en la capital de la provincia de Buenos Aires, en el despacho del señor ministro de Hacienda, en presencia de S. S. y de más miembros de la Junta de Crédito Público, debiendo labrarse el acta respectiva por ante el escribano mayor de gobierno y comunicarse en el día su resultado por telégrafo á los señores Baring Brothers y Cía. Lda.

La licitación que se verifique en Londres, lo será en la oficina de los señores Baring Brothers y Cía. Lda. en presencia de un notario público, quien certificará del acto.

6o.—El resumen de las propuestas abiertas en ambos continentes y la designación de las que deban ser aceptadas por resultar de precio más bajo, se hará en Londres de acuerdo con lo que dispone el bono general por los señores Baring Brothers y Cía. Lda.—La Plata, Diciembre 5 de 1911. —José Benigno Canedo, oficial mayor. v31

POLICIA DE LA PROVINCIA DE BUEnos Aires—Aviso de licitación—Llámase á licitación por el término de quince días á contar desde la fecha, para la provisión de paños y artículos de sastrería, zapatería y talabartería, con destino á la confección de uniformes de invierno, calzado y equipo para el personal de la repartición. El pliego de bases y condiciones, nómina de los artículos á licitarse y muestras, estará á disposición de los interesados, todos los días hábiles en la oficina de suministros y control, calle 1 entre 59 y 60. Los proponentes de paño deberán adjuntar muestras tejidas de acuerdo con la muestra oficial. El acto tendrá lugar el día 20 del corriente á las 4 p. m. en el despacho del señor jefe de policía.—M. García Paz, secretario general. v20

POLICIA DE LA PROVINCIA DE BUEnos Aires.—Aviso licitación—Llámase á licitación por el término de quince días á contar desde la fecha, para la provisión de racionamiento para el año 1912, al personal de los cuerpos de bomberos, guardia de cárceles, guardia de seguridad, comisaría sección islas, destacamentos de las cárceles de Bahía Blanca, San Nicolás, Dolores, Mercedes y Sierra Chica y cualquier otra fuerza, que accidentalmente fuere necesario racionar. Las propuestas se presentarán bajo sobre cerrado al señor jefe de policía, en un sello de cinco pesos moneda nacional, especificando precios de la ración en moneda de curso legal, escrito en letras y números. El pliego de bases y condiciones, como así también la nómina de los componentes del racionamiento, estará á disposición de los interesados todos los días hábiles en la comisaría de órdenes de este departamento. El acto tendrá lugar el día 23 del corriente á las 4 p. m. en el despacho del señor jefe de policía — M. García Paz, secretario general. v31

SOCIEDAD española DE S. M. DE NUEVE de Julio (provincia de Buenos Aires). Hasta el día 30 de Diciembre de 1911, á las 12 m., se recibirán en la secretaría de la Sociedad Española de S. M. de esta ciudad, las propuestas cerradas y selladas para la reedificación de una propiedad social, ubicada en Nueve de Julio, plaza General Belgrano, de acuerdo con los planos y pliego de condiciones que se hallan de manifiesto en dicha secretaría, donde podrán ser consultados por los interesados. La sociedad se reserva el derecho de aceptar la propuesta más ventajosa para sus intereses ó rechazar las presentadas, las que serán abiertas el domingo 31 de Diciembre á las 3 p. m. en presencia de los interesados.—Nueve de Julio, 30 de Noviembre de 1911.—El secretario. v17

NAVEGACION

LA EMPRESA DE NAVEGACION A VApor, Santiago Lambruschini, con carrera fija entre Buenos Aires y Montevideo, con los cómodos vapores "Río de la Plata" y "Río Uruguay" que son los más rápidos, más marinos y lujosos, todos iluminados á luz eléctrica y con camarotes especiales para familias; con motivo de la estación veraniega, ha resuelto hacer desde la fecha una rebaja en los pasajes á las familias que van á veranear en la vecina orilla y con salidas diarias de la dársena Sur á las 10 p. m. y viceversa. Por boletos é informes á la administración, Rivadavia 335, Buenos Aires y en Montevideo, Vidal y Battestin, Piedras 167. v17dic.

R. M. S. P.—Compañía MALA REAL INglesa.—Servicio rápido vapores postales entre Buenos Aires, Brasil, San Vicente, Lisboa, Vigo, Cherburgo y Southampton.

Viajes de recreo en 15 días

BANCOS Y COMPAÑIAS ANONIMAS

BANCO FRANCES DEL RIO DE LA Plata, 157 Reconquista. Asamblea general ordinaria del 27 de Enero de 1912.—De acuerdo con el artículo 27 de los estatutos de la sociedad, el directorio convoca á los señores accionistas para la asamblea general ordinaria que se verificará el 27 de Enero de 1912, á las 4.30 de la tarde en su local, Reconquista 157, Buenos Aires.

ORDEN DEL DIA:

1o. Lectura y aprobación de la memoria y del balance correspondiente al ejercicio 1911; 2o., lectura del dictamen del síndico; 3o., dividendo á distribuir; 4o., nombramiento de cinco directores titulares, en reemplazo de los señores L. Bonnes, A. Soulignac, E. Aubine, J. Berthet, que terminan su mandato y del señor J. Chapas que ha renunciado; de tres directores suplentes, de un síndico y de un síndico suplente; 5o., designación de dos accionistas para aprobar y firmar el acta de la asamblea. Los señores accionistas que deseen asistir á la asamblea ó hacerse representar en ella, deberán depositar sus acciones ó el recibo del depósito exigido por el art. 26 de los estatutos, en el Banco Francés del Río de la Plata, en Buenos Aires, ó en sus sucursales, hasta el 16 de Enero de 1912. v27en

BANCO FRANCES DEL RIO DE LA Plata. (Sociedad Anónima).

Capital: $ oro 24.000.000.00
Reservas: $ oro 4.646.546.04

Dirección telegráfica: Bancofrano—Buenos Aires. Casa matriz: calle Reconquista 157—Buenos Aires. Unión Telef. 290 (Avenida). Coop. Telef. 3529 (Central).

Sucursales: Ciudad: No. 1, Rivadavia 2690; No. 2, Callao 368; No. 3, Entre Ríos 1174; No. 4, Rivadavia 6261. Interior: Bahía Blanca, Chivilcoy, Gualeguay, Mendoza, Paraná, Rosario de Santa Fe, San Rafael de Mendoza, Tucumán. Exterior: Montevideo. Representante en París: L. Dufourcq-Lagelouse, 85, Boulevard Haussmann. Corresponsales en Europa: en Francia, Alemania, Inglaterra, Austria-Hungría, Bélgica, Dinamarca, España, Grecia, Holanda, Italia, Montenegro, Noruega, Portugal, Rumania, Rusia, Servia, Suecia, Suiza, y Turquía. Africa, Asia, Australia y en América: Estados Unidos, Brasil, Chile, Paraguay, Perú y Bolivia.

ABONA:

	M/L.	O/S.
En cuenta corriente: Depósitos á la vista	s/int.	s/int.
A plazo fijo de 30 días	2 o|o	2 o|o
A plazo fijo de 60 días	3 o|o	3 o|o
A plazo fijo de 90 días	3 1|2	3 1|2
A plazo fijo de 180 días	4 o|o	4 o|o
A plazo fijo de 1 año	4 1|2	4 1|2
A plazo fijo de 2 años	5 o|o	5 o|o
A plazo fijo de 3 años	5 1|2	5 1|2
A plazo fijo de 4 años	6 o|o	6 o|o
En Caja de Ahorro:		
Por depósitos á la vista hasta $ m|n. 10.000	4 o|o	
Por depósitos á la vista hasta $ o|s. 4.000		4 o|o
Cobra:		
Por adelantos en cuenta corriente	8 o|o	8 o|o
Descuentos de pagarés y letras	convencional	

El Banco se ocupa de toda clase de operaciones del ramo bancario. Compra, venta y custodia de títulos. Cobranza de letras, cupones y dividendos. Adelantos sobre títulos. Letras de cambio y cheques. Bonos postales sobre Francia, Italia, Austria-Hungría, Bosnia, Herzegovina. Cartas de crédito circulares pagaderas en todas las ciudades de Europa, Norte de África, Asia menor, América del Norte y América del Sud. Administración general de propiedades en la capital y en el interior de la República. Colocación de dinero sobre hipotecas, por cuenta de terceros y cobro de los intereses hipotecarios.—A. PUISOYE, Gerente.

BANCOS Y COMPAÑIAS ANONIMAS

BANCO ESPAÑOL DEL RIO DE LA PLATA. Reconquista 200.—Se avisa á los señores accionistas que de acuerdo con lo establecido en el artículo 15 de los estatutos, el directorio ha resuelto fijar desde el 15 al 31 de Diciembre próximo, el plazo para el pago de la décima cuota sobre las acciones emitidas en Abril de 1907, y de la tercera cuota sobre las acciones emitidas en Diciembre de 1910.—Buenos Aires, Noviembre 17 de 1911. —v31

BANCO HIPOTECARIO NACIONAL—SE previene al público que de conformidad con el artículo 22 de la ley 8172 de fecha Septiembre 7 de 1911, los títulos de la cédula hipotecaria Argentina ó oro que siga emitiendo el Banco Hipotecario Nacional desde el 1o. de Enero de 1912 en adelante, dejarán de llevar la firma del escribano. Llevarán el sello de la República, la fecha de su emisión y en facsímil la firma del presidente del Banco, de uno de los directores y del secretario.—Buenos Aires, Noviembre 8 de 1911.—C. Brian, inspector general. —v31

BANCO DE LA PROVINCIA DE BUENOS Aires.

Capital autorizado	$ 100.000.000.—
Capital emitido	" 50.000.000.—
Capital realizado	" 48.571.280.—
Fondo de reserva	" 3.261.053.77

Casa matriz: La Plata, Avenida Independencia 726.

Casa en Buenos Aires: San Martín 138 al 139.

Sucursales: Adolfo Alsina, Alberti, Avellaneda, Azul, Bahía Blanca, Baradero, Bartolomé Mitre, Bolívar, Bragado, Campana, Carlos Casares, Carmen de Areco, Chacabuco, Chascomús, Chivilcoy, Colón, Coronel Dorrego, Dolores, General Lamadrid, General Pinto, General Sarmiento (San Miguel), General Viamonte (Los Toldos), Guaminí, Juárez, Junín, Las Flores, Lincoln, Lobería, Lomas de Zamora, Magdalena, Maipú, Mar del Plata, Mercedes, Nueve de Julio, Olavarría, Pehuajó, Pellegrini, Pergamino, Quilmes, Rauch, Saavedra, Saladillo, Salto, San Andrés de Giles, San Antonio de Areco, San Isidro, San Martín, Tandil, Tres Arroyos, 25 de Mayo.

CORRESPONSALES.—En las localidades de la provincia de Buenos Aires, donde no existen sucursales, en los principales puntos del interior de la República (provincias y territorios nacionales) y en las más importantes plazas comerciales del exterior.

OPERACIONES.—Descuenta pagarés. Hace préstamos con garantía de valores. Préstamos con letras amortizables y cauciones. Abre cuentas corrientes y recibe depósitos á premio y á plazo fijo, con libreta y con letras. Se encarga de la cobranza de documentos, cupones y dividendos, remitiendo su importe á la residencia de los interesados.

Da cartas de créditos y giros telegráficos á la vista y á plazos sobre las principales ciudades de Europa, Estados Unidos, Canadá, Méjico, Centro América, Chile, Perú, Paraguay y Estado Oriental.

Gira sobre todos los pueblos de Italia, y Francia que tengan oficina postal y sobre todos los puntos de España.

El Banco se ocupa en general de toda clase de operaciones bancarias. Custodia compra y venta de títulos y valores, etc. Paga cupones de la deuda pública y premios de la Caja Popular de Ahorros, cuyos títulos canjea.

SECCION DE CREDITO HIPOTECARIO—Hace préstamos sobre inmuebles ubicados en la provincia de Buenos Aires, urbanos y rurales y con primera hipoteca. Los préstamos son á corto ó largo plazo, con amortización ó sin ella, en moneda de oro sellado ó de curso legal ó en bonos hipotecarios. Las solicitudes pueden ser presentadas en cualquiera de sus casas sucursales, donde podrán ser pagados los respectivos servicios periódicos y cobrados los cupones de la renta que devenguen los bonos.

ADMINISTRACION DE PROPIEDADES—Se encarga de cobrar cuotas de terrenos, alquileres, arrendamientos, hipotecas y los intereses que éstas devenguen, remitiendo los fondos á la residencia de los propietarios.

PASAJES DE LLAMADA — El Banco vende en sus principales casas y en las sucursales, pasajes de llamada de los puertos europeos y del Brasil, y también de ida y vuelta, por cuenta de las siguientes compañías: Navigazione Generale Italiana, Hamburgo Sud Americana, América Line, Lloyd Italiano, Lloyd Sabaudo, Transatlántica de Barcelona, Pinillos Izquierdo y Cía., Lamport y Holt, Chargeurs Reunis, La Ligure Brasiliana, Lloyd Norte Alemán, Mala Real Inglesa, Messageries Maritimes, Societé Generales de Transports Maritimes, Nelson Line, La Veloce, Austro-Americana, Prince Line.

ABONA ANUAL:

Depósitos en cuenta corriente moneda legal y oro sellado	1 %
En Caja de Ahorros hasta 10.000 pesos y después de 60 días . . .	4 %
Con libreta á 90 días renovables, hasta 20.000 $	4 %
Depósitos á plazo fijo de 30 días	2 %
Id id. id. de 60 días	3 %
Id id. id. de 90 días	3 1/2 %
Mayor plazo	Conven.

COBRA ANUAL:

Por adelantos en cuenta corriente m/n y oro sellado	8 %

Buenos Aires, Julio 1o. de 1911.—Virginio Maffei, gerente.

BANCO ALEMAN TRANSATLANTICO.—Oficina principal en Buenos Aires, calle B. Mitre y Reconquista. Sucursales urbanas: núm. 1: Callao esquina Corrientes; número 2: Santa Fe esquina Larrea; número 3: B. de Irigoyen 1558. Sucursales en Mendoza, Rosario de Santa Fe, Tucumán, Uruguay, Chile, Brasil, Perú, Bolivia, España.

PAGA:

Por depósitos en cuenta corriente oro	S. interés
Id papel hasta $ 200.000 m/n . . .	1 %
A plazo fijo hasta 20.000 $ oro ó $ 50.000 m/n. por dos meses	3 ½ %
Por tres meses	4 %
Por seis meses	4 ½ %
En Caja de Ahorros cuando no se retiren dentro de 60 días, desde $ 10 á 20.000	4 %

C. Lingenfelder, gerente.

BANCO DE LONDRES Y RIO DE LA PLATA Ldo.—Londres, París, Amberes, agencia en Nueva York: Buenos Aires, Bartolomé Mitre 399; Barracas al Norte, Avenida Montes de Oca 701; Once de Septiembre, Pueyrredón 801; Bernardo de Irigoyen 1138; Boca, Almirante Brown 1154; sucursal Norte, Santa Fe 2122; Rosario, Mendoza, Bahía Blanca, Concordia, Tucumán; Paraná, Córdoba.—Montevideo: calle Cerrito 308 y agencia calle Río Negro número 5; Paysandú, Salto Oriental, Río de Janeiro, Pará, Pernambuco, Sao Paulo, Santos, Bahía, Curityba, Victoria, Manaos (Brasil), Valparaíso. La tasa de interés de este Banco desde la fecha hasta nuevo aviso será como sigue:

	Papel
Por depósitos en cuenta corriente	sin interés
Id. á tres meses fijos hasta pesos 50.000	3 ½ %
	Oro sellado
Por depósitos en cuenta corriente	sin interés
Id por tres meses fijos . . .	3 ½ %
Id por seis meses fijos . . .	4 %
Adelantos en cuenta corriente . .	8 %

Se reciben depósitos en "Caja de Ahorros" en las sucursales Once de Septiembre, calle Santa Fe, calle Bernardo de Irigoyen, Boca del Riachuelo y Barracas al Norte.

James Dey y Harry Scott, gerentes.—Septiembre 1o. de 1911.

BANCO DEL RIO DE LA PLATA—Tacuarí 16. Descuento de pagarés sobre mercaderías en la aduana ó despachadas y anticipa sobre alquileres y bienes raíces sin hipotecarlos. Recibe depósitos en Caja de Ahorros, en cuenta corriente y á plazo fijo, abonando buen interés.

BANCO DE LA NACION ARGENTINA—Fundado en 1891. Casa central — Buenos Aires. Calle Rivadavia 363 al 399 y Reconquista 15 al 25.

Capital	m/n.	$ 117.179.009.34
Reservas	oro	" 9.804.171.20

Sucursales y Agencias en la Capital: Belgrano (Cabildo 1900), esquina Sucre; Boca del Riachuelo (A. Brown 1101); Flores (Rivadavia 7000) esq. Pedernera con agencia en los Nuevos Mataderos; No. 1, Montes de Oca 1609, esquina California 1101; No. 2, Entre Ríos 1201, esquina San Juan 1802; No. 3, esq. Gallo 401. No. 4, Bernardo de Irigoyen 920; No. 5, Rivadavia 2828. No. 6, Santa Fe 2138. No. 8, Atacama 1500 al 92, esq. Canning. Caseros 2935.

Oficina de Cambio, en la División General de Inmigración (Dársena Norte).

Tasa de interés

El Banco COBRA	al año
Por adelantos en cuenta corriente	7 o/o
Por descuentos de pagarés de comercio y letras de pago íntegro hasta 6 meses de plazo	convencional
Por descuentos de letras con amortización	7 o/o

ABONA:

Por depósitos en cuenta corriente de particulares	1 o/o
Por depósitos á plazo fijo de 90 días	3 1/2 o/o
Por depósitos á plazo fijo de 180 días	4 o/o
Por depósitos en Caja de Ahorros hasta $ 10.000, después de 60 días	4 o/o

Horas de oficina: de 10 a. m. á 3 p. m. Sábados: de 10 a. m. á 12 m.

El Banco de la Nación Argentina vende letras de cambio sobre Alemania, Austria-Hungría, Inglaterra, Francia, España, Italia, Suecia, Noruega, Rusia, Finlandia, Bélgica, Holanda, Suiza, Turquía, Servia, Rumania, Grecia, Bulgaria, Asia, Africa, Oceanía, Estados Unidos de Norte América, Canadá, Chile, Bolivia, Brasil y República O. del Uruguay.

1o. de Abril de 1911.

BANCO FRANCES DEL RIO DE LA Plata.—Se avisa á los señores accionistas que de acuerdo con el artículo 12 de los estatutos de este Banco, el Directorio ha resuelto fijar el 28 de Diciembre de 1911 como último día para el pago de la tercera cuota de 10 por ciento sobre las acciones serie G.

BANCO POPULAR ESPAÑOL—San Martín núm. 76 al 84, Buenos Aires. Sucursales en la capital: Caseros 2935, Belgrano 3075, Rivera 564. Sucursales en la Provincia de Buenos Aires: General Paz, Bolívar, Luján, General Belgrano, Exaltación de la Cruz, Navarro, Trenque Lauquen, General Villegas, Carmen de Areco, Lobería, Zárate, Bahía Blanca, Saavedra y Chivilcoy. Gira á la vista y á plazos sobre todos los pueblos de España, Francia é Italia y sobre todas las ciudades del resto de Europa. Abre cuentas corrientes. Recibe depósitos á plazo fijo y en Caja de Ahorros. Cobros en comisión por cuenta de terceros. Horas de oficina, de 10 a. m. á 3 p. m., todos los días hábiles.—Buenos Aires, Febrero de 1910.—Maximino Ruiz Díaz, director-gerente.

LA PRENSA

Buenos Aires, Diciembre 11 de 1911

LAS DOS POLITICAS: VOTO Y AGUA

Ayer porque no llovía; hoy porque llueve torrencialmente; he ahí los temas obligados del patriotismo argentino, que no se preocupa de individualismos, sino de ideales, del país y de la grandeza futura.

Hace algunos meses que LA PRENSA trataba, en estas mismas columnas, del movimiento operado en los Estados Unidos, para ensanchar las zonas de trabajo y de producción, poniendo en condiciones de cultivo á los desiertos, á las inmensas travesías de arenas salitrosas, á las regiones de sequías casi perpetuas, caldeadas por soles que queman como hogueras! "¡Dry Farming!"

El asunto continúa á la orden del día, estimulado por los resultados positivos. Ayer mismo hemos publicado telegramas de los Estados Unidos, sobre la celebración de un congreso de la materia y en el cual está representada la República Argentina.

Lo celebramos y lo aplaudimos, en momentos en que inmensos lagos, producidos por abundancia de lluvias y falta de obras de desagüe, tienen sitiada á la capital de la República, promoviendo, una vez más, la gravedad del gobierno de las aguas.

Este fenómeno y el hecho no menos fundamental de que territorios argentinos vastísimos, están sustraídos al trabajo por falta de agua, ponen en evidencia la oportunidad del título de este artículo.

Necesitamos dominar á la naturaleza que condena aparentemente á la esterilidad una gran parte del territorio argentino. Necesitamos ensanchar las fuentes de producción en todas las regiones, para que las pérdidas ó catástrofes de una sean compensadas por la abundancia de las otras.

Prestigiada como está espontáneamente en Europa la República, como centro de inmigración, ésta aumenta en forma lisonjera para lo futuro, porque nuevas corrientes se abren y se dirigen á nuestro suelo.

Los mismos contratos que según los telegramas celebra el Brasil para aumentar el volumen de su inmigración, nos favorecen, sin cargas, por motivos notorios.

Preparar el país y sus territorios de todas las zonas para recibir un volumen creciente de inmigración, es uno de los problemas administrativos más graves y urgentes.

¡En todas partes, sin embargo, fuera del litoral privilegiado, nos sale al paso la falta de agua! El problema de regar esa gran parte del país, es, por consiguiente, uno de los asuntos primordiales, como medio preventivo de preparar teatros á la inmigración.

Los Estados Unidos nos dan un ejemplo saludable y palpitante en el empeño con que no solamente riegan y cultivan el árido desierto inmenso, tan extenso en área como la de la República Argentina—"Far West"—sino que organizan á la vez una verdadera campaña para conservar y defender contra la devastación los recursos naturales, las riquezas que sirven de base á la nacionalidad: las selvas, las aguas, los ganados, los cultivos, las minas, los peces, la caza...

Aquellos políticos prácticos entienden que estos puntos de vista son grandes temas de preocupación para los estadistas y no solamente lo que significa elecciones y empleos.

Nos causaba, en efecto, el año pasado una profunda impresión la lectura del Congreso de gobernadores de Estados, reunido en sesiones laboriosísimas no para formar ligas electorales, sino para sancionar reglas de defensa, conservación y reposición de los recursos naturales de los Estados Unidos.

Nosotros hemos formado inconscientemente, una especie de aristocracia administrativa, para la cual solamente son dignas de su preocupación y de su leve trabajo, la política práctica, la de comicio, la de presupuesto, la de "snobismo" y de sensualismo.

¿Qué hombre serio, ni qué pensador se ocupará de replantar bosques y de conservar los peces y las aves, si todo eso es como prosa insulsa y que no produce dividendos á los actores?

La actualidad argentina tiene, sin embargo, por delante dos problemas solidarios, á cual más hondo, más trascendental, más necesario y más fructífero: el gobierno cívico, fundado en la libertad de acción consciente y espontánea de los ciudadanos y el gobierno de las aguas para su aprovechamiento civilizador.

La primera solución es exigida por la salud turbada del cuerpo político. La solución de los problemas conexos con el régimen y aprovechamiento de las aguas, es exigida por la seguridad y desarrollo de la vida económica.

El programa trascendental de todo gobierno argentino resulta así fundado en dos grandes bases: la política y la economía.

Los dos órdenes de intereses son solidarios. La eficaz realización de uno está subordinada á los resultados que se alcancen en el otro.

El gobierno federal y los gobiernos provinciales están, pues, llamados á cultivar simultáneamente y con igual energía, la doble política del voto y del agua, es decir, de la implantación del sufragio popular efectivo y del ensanche y fecundación de los teatros del trabajo nacional.

La sequía de varios años sufrida por las regiones agrícolas y ganaderas más importantes de la República, comporta una grave advertencia al pueblo y á los gobiernos. Hemos dicho antes y lo repetimos ahora: ¡la sequía nos puso al borde de una crisis económica terrible!

He ahí la exhortación definitiva, hecha por la naturaleza y por la razón, á los dos órdenes de gobierno, para cultivar y servir paralela y enérgicamente las dos políticas.

¡Votemos y produzcamos! He ahí la divisa del porvenir. No serviría equivaldría á perturbar la función misma del gobierno.

Estas observaciones tienen un origen y un fin prácticos. Advertimos, en efecto, cierto desequilibrio, entre la teoría de los programas gubernativos y el desarrollo de la acción práctica.

En el orden federal, como en las casas capitulares, solamente hay una preocupación que absorbe los espíritus y elimina las otras: es la política electoral. El gobierno federal persigue elecciones sanas; los gobiernos locales tramitan sucesores, legislaturas, diputados y senadores federales bajo los auspicios del programa presidencial.

He ahí los hechos reales, que doradas apariencias no alcanzan á desfigurar.

El gobierno federal había trazado á la administración actual un programa ponderado, político y económico, de reorganización general.

En los hechos, el gobierno federal solamente consagra energías á un capítulo, abandonando los demás. El año de acción transcurrido, nos da solamente una campaña: la jornada electoral.

En el orden económico nos ofrece una gestión administrativa y política, que está abajo de toda crítica.

Al fracaso de la cartera de Hacienda, se agrega el aplazamiento de la labor de otros ministerios, que afrontaban la solución de grandes problemas económicos: el gobierno de las aguas, por ejemplo, por medio de la legislación general urgentemente reclamada.

El aplazamiento de las soluciones económicas fundamentales, mientras se tramita con ardor la política electoral, es un error.

La salud del cuerpo nacional se perturba. Necesitamos buena política y buenas cosechas, perseguidas y logradas simultáneamente.

El gobierno del voto y de las aguas resultan así indivisibles en la economía nacional.

EN AUSTRIA HUNGRIA

LA CARESTIA DE LA VIDA

POLITICA AGRARIA

LAS CARNES ARGENTINAS

(Especial para LA PRENSA)

París, Noviembre de 1911.

La sangre ha corrido en Viena. Los fusiles Manlicher de la infantería austriaca han sembrado la muerte en la coqueta avenida de l'Ottakring, sobre una multitud en revuelta, escapada de la fiscalización de sus jefes y de sus conductores, y que recibía, con una lluvia de piedras á los vigilantes y soldados.

Se recogió un muerto y más de un centenar de heridos, entre los cuales había numerosos soldados y agentes.

Las autoridades declararon, mediante carteles, que en caso de continuar la agitación, se proclamaría inmediatamente el estado de sitio. Después de la retirada de esos elementos sospechosos, factores de desórdenes, que no dejan jamás de surgir en todas las capitales europeas en ocasión de los movimientos provocados por el descontento popular, todo volvió á la calma. La elegante ciudad imperial fué salvada del espectáculo de las picotas erigidas en sus bulevares desiertos, que tan dolorosamente le habría recordado la entrada, á la cabeza de su ejército, del príncipe Windischgraetz, precedido de los verdugos.

Era después de la revolución de Mayo de hace sesenta y tres años, y desde entonces la capital austriaca no había presenciado semejante efervescencia.

La revolución burguesa, idealista, de Marzo, era la repercusión directa de la que en Febrero había estallado en París. Eran las generosas ideas francesas, los ensueños del igualdad y de fraternidad, las palabras inflamadas de los viejos de 1848, lo que encontraba su eco ruidoso en la Viena revolucionaria.

Las sangrientas manifestaciones de l'Ottakring tienen una causa completamente pedestre, y, sin embargo, más grave y más general. Esta vez no es ya por ideas humanitarias importadas desde Francia, sino por la carne frigorífica importada desde la Argentina, por lo que se combate sobre las orillas del Danubio azul.

Y si la amenaza del estado de sitio ha podido restituir su apacible aspecto á una de las ciudades más alegres del mundo, no ha hecho de ningún modo desaparecer ni ha atenuado la gravedad de la crisis que la provocaba.

Creo que es Talleyrand quien dijo: "Se puede hacer todo de las bayonetas, menos sentarse sobre ellas". Tampoco se puede alimentarse con ellas, y la población de Viena tiene hambre. Se alimenta bastante mal desde hace tiempo y teme alimentarse peor en el porvenir. Se siente entregada, sin defensa á esas poderosas coaliciones políticas que representan los intereses agrarios. Y en este estado artificial, en que la comunidad de los intereses económicos representa una fuerza de cohesión, recurre al gobierno y reclama la intervención de las autoridades.

Esta población sabe como la de la provincia y la de Hungría, que sólo el Estado posee bastante autoridad y poder para resistir á esas clases poco numerosas, pero fuertemente organizadas, en que el egoísmo antisocial contribuye á acentuar el alza desastrosa de los artículos de primera necesidad.

Es la pretendida protección de la agricultura nacional lo que ha preparado los sangrientos incidentes del día 17 de Septiembre. Puesta al abrigo de la concurrencia extranjera, estrictamente protegida á expensas de las clases trabajadoras y aun de las clases medias, que se ven reducidas á privaciones antes insospechadas, la agricultura se mantiene estacionaria á pesar de que no alcanza á abastecer las necesidades más urgentes de la nación.

El comercio exterior decrece, según lo testifican las estadísticas; la industria austriaca tiene grandes dificultades para conquistarse mercados; la de Hungría vegeta y la política aduanera de la monarquía habsburguesa, calcada sobre la de Alemania, buscando de estimular la agricultura, el mejoramiento de las razas animales, la exportación del ganado en pie, y soñando con trenes cargados de rebaños que franquearían la frontera occidental, no ha conseguido hasta este momento, sino hacer más intensa la carestía "terrible" que amenaza á millones de hombres con el flagelo de una nutrición completamente insuficiente.

La demostración trágica que se ha visto ante el suntuoso Hotel de Ville de Viena, ha revelado al desnudo los vicios orgánicos que padece la vida económica y social de Austria.

El alza de los precios que impele á los pacíficos habitantes de la capital á la revuelta y que hace proferir en los "meetings" obreros la amenaza muy seria de la huelga general, es más intensa en Austria-Hungría que en otras partes de Europa. Un funesto régimen de propiedad territorial de origen feudal, una repartición particularmente desastrosa del suelo en Bohemia, en Galitzia, y en el país de la Santa Corona Húngara, todo eso unido á la organización política que de ella se deriva, explica la desazón en que se encuentran los gobiernos austriaco y húngaro frente á la exasperación creciente de las poblaciones urbanas.

Las encuestas, como ocurre siempre en casos parecidos, se suceden, sin aportar otra cosa que brillantes discursos ó declaraciones de impotencia.

Las municipalidades, las dietas (asambleas provinciales austriacas), se unen en sesión, hacen sus peticiones, se lamentan y protestan. El Parlamento de Viena va á ser convocado á sesiones extraordinarias; y sin embargo, la irritación aumenta paralelamente con el alza continua y siempre más acentuada de los alquileres, de las legumbres, del pan y de la carne.

La importancia del encarecimiento de este último artículo excede á la de los demás. Se comprende fácilmente, si se tiene en cuenta que el obrero de la industria moderna, de esta industria que progresa á pasos de gigante en Austria, no puede pasarse sin carne so pena de su ruina material y física. Debéis saber que un kilogramo de carne de buey, de buena calidad, en el mercado vienés, va bien pronto á superar el término medio del salario diario del obrero adulto de Viena ó de Budapest.

De lo que piensa hacer el gobierno austriaco para procurar á los ciudadanos carne de buena clase á precios razonables; y de cuáles son los obstáculos naturales ó artificiales que encuentra en su camino, y cómo la cuestión de la importación de los productos de los saladeros sudamericanos se ha convertido en el problema más agudo de la política interior de Austria-Hungría, hablaremos á los lectores de LA PRENSA.

He señalado las causas generales de carestía que obran en Austria-Hungría al lado de los factores especiales debidos á la particular situación económica y política de esos dos Estados confederados, es decir, proteccionismo agrario con tarifas casi prohibitivas, impuestas á los grandes países occidentales por la política aduanera que persigue Alemania desde 1878; abundancia de oro, producido en cantidades cada vez más considerables gracias á los progresos de las ciencias químicas y mecánicas; formación de aglomeraciones gigantescas, de esas ciudades "tentaculares" de que habla el poeta belga Verhaeren, consecuencia inevitable del desenvolvimiento prodigioso de la industria moderna.

Hemos mencionado también las razones que hacen más intensos los sufrimientos provocados por el alza sensible de los alquileres y del precio de los artículos de primera necesidad, ante todo el de la carne, sufrimientos que comparten con las clases obreras la pequeña y la media burguesía.

Se sabe cuánta efervescencia reina desde algunos meses en la población vienesa—sin excepción de clase ni de partido—y la trágica colisión producida entre la policía y la multitud el 17 de Septiembre último. Como las condiciones económicas continúan siendo las mismas, podrán ocurrir de un momento á otro nuevas revueltas ó servir para ellas de pretexto.

La prensa socialista-democrática abunda en excitaciones al pueblo, excitaciones que encuentran un terreno bien preparado, merced á la avidez de los intereses coligados de los agrarios de todos los matices. Recientemente, uno de los diputados socialistas profetizó, en una reunión contra la "vida cara" (las reuniones de esta clase se han hecho diarias en Viena y en las otras ciudades de Austria), levantamientos tales "que los fundamentos del Estado serían por ellos sacudidos aun antes de la apertura de las Cámaras".

En realidad, el alza de los alquileres y del precio de la carne en estos últimos meses aparece como fantástica. Tendremos todavía ocasión de dar algunas cifras. Notaremos al pasar que lo que agrava particularmente este encarecimiento ya fastidioso, es el hábito odioso (muy arraigado también en París), de negarse los propietarios á alquilar sus casas á familias numerosas. Se acepta más fácilmente á parejas con varios perros que con algunos chicos. Hace algunas semanas, un diario moderado de Viena nos mostraba en su primera página la Santa Familia, la Virgen con el Niño Jesús dormido sobre sus brazos, de pie ante la vivienda de un portero típico de Viena, con su aire bonachón y, sin embargo, inflexible. "Sin duda—decía la leyenda—está muy bien lo que usted me cuenta, pero usted sabe perfectamente que no aceptamos jamás inquilinos que tengan niños".

Un miembro del consejo municipal de Viena relata en la nueva "Prensa Libre" hechos casi increíbles, pero rigurosamente exactos, respecto de familias de pequeños burgueses, no indigentes, obligados á dormir en los umbrales de las puertas cocheras por haber descuidado de obedecer á las advertencias de los profetas neomalthusianos.

Esta cuestión del hogar, es, sin embargo, de una importancia moral y social de que es difícil darse cuenta, si no se ha vivido en los barrios industriales de las grandes aglomeraciones de Europa y América. Cuando ese grave problema de por sí se complica con un aumento inverosímil del precio de la carne, la miseria de los trabajadores alcanza un grado tal, que se convierte, como lo hemos visto, en una verdadera amenaza para la seguridad pública.

La exasperación de las clases laboriosas de Viena ha arrollado al partido cristiano socialista, hasta entonces poderoso, después de haber reinado durante veinte años como amo incontestado sobre toda la Baja Austria. Por otra parte, eso no era sino justicia, dado que la táctica de ese partido, igualmente fuerte en la capital y en la provincia, consistía en entregar á merced del productor de los campos al consumidor de las ciudades. Así, mientras que perdían casi todas sus posiciones en Viena, los cristianos socialistas conservaban intactas sus situaciones electorales preponderantes en las comunas agrícolas de la provincia.

A la mayoría cristiano-socialista, dominante en la municipalidad de Viena, (las elecciones municipales no se han realizado aún después de la muerte de Lueger, jefe del partido cristiano socialista) se hace responsable aún de la carestía de los alquileres en la ciudad que administra desde 1891. Mientras la municipalidad de Budapest, bajo el impulso de la opinión pública, votó en 1909 más de sesenta millones de coronas (la corona vale 1 franco y cinco centésimos), elaboró un programa de construcciones, prodigó las subvenciones y los estímulos de toda clase á la iniciativa privada para circunscribir en la medida de lo posible el peligro que amenazaba á la población, las autoridades de Viena han esperado, cruzadas de brazos, que el mal adquiriese proporciones de un verdadero desastre.

Hoy, los remedios ó mejor dicho, los paliativos, aun aplicados con energía é inteligencia, no pueden conjurar el mal que ataca profundamente las clases más interesantes. No producirán sus efectos, sino después de largos años, y la cuestión ardiente de las habitaciones á precios accesibles no desaparecerá tan pronto de la orden del día del Reichstag austriaco (Parlamento), del Landtag (Dieta provincial) de la Baja Austria, y del concejo municipal de Viena.

En cuanto al otro problema, de una gravedad parecida y que nos interesa más especialmente, el del encarecimiento de la carne, los remedios aparecen más numerosos, más variados y de una eficacia más inmediata. Por desgracia, para entorpecer la actuación y el funcionamiento de la máquina gubernamental, ya tan complicado en Austria, un nuevo elemento interviene: el gobierno húngaro.

Es que en Austria y en Hungría, cierto número de cuestiones políticas y económicas no pueden ser resueltas sin un acuerdo previo entre los dos estados soberanos reunidos bajo el espectro de los Habsburgos.

Para comprender las dificultades que encuentran los tranquilos corderos de la Pampa Argentina para su entrada en los puertos austriacos ó húngaros, es indispensable conocer los elementos del derecho público de ambos países.

Paul Beaurepaire

FERROCARRIL B. A. Y PACIFICO

LOS RESULTADOS DEL AÑO

(Especial para LA PRENSA)

Londres, Octubre de 1911.

Acaba de publicarse el último informe de las compañías de ferrocarriles argentinos, es decir, el de la compañía del ferrocarril Buenos Aires y Pacífico. Aunque esta línea no ha salido todavía de la serie de los años pobres y sus accionistas hayan debido contentarse con un dividendo de tres y medio por ciento, á causa de las malas cosechas del año pasado, y la mayor cantidad de capital con derecho á dividendo, la compañía del Pacífico, sin embargo, á la par de los demás ferrocarriles, ha realizado en ese período progresos considerables.

Los indicios tangibles son que las entradas brutas acusan un aumento de 12.6 por ciento, lo que es considerablemente más de lo que corresponde al ferrocarril del Sur, y que, por primera vez, los pasajeros han producido entradas por más de un millón de libras esterlinas.

Si disponemos las cifras correspondientes á ese ejercicio, del mismo modo que se ha hecho para las demás compañías, tenemos el siguiente cuadro:

	1910-11 £	1909-10 £	Increase	o/o
Entradas brutas	4.820.841	4.294.432	526.409	12 26
Gastos de explotación . .	2.806.656	2.465.253	341.403	13 85
Beneficios netos	2.014.185	1.829.179	185.006	10.11

Al revés de las demás compañías, la proporción entre los gastos de explotación y las entradas brutas ha aumentado levemente, pues la cifra correspondiente á este año es de 58.2 por ciento, comparada con 57.41 por ciento. Esto parece ser debido, en parte, al aumento de gastos en lo referente al carbón. También debe tenerse en cuenta, al comparar el resultado de los dos años, que la suma de £ 135.729, estaba incluida en las entradas del año anterior en calidad de flete por materiales de la compañía, mientras que el año pasado esta partida ha sido eliminada de las cuentas. El promedio de la línea en explotación durante el año, fué de 3.114 millas, es decir, que hubo un aumento de 45 millas.

El número de pasajeros trasportados aumentó en 12.57 por ciento, llegando á 9.169.610, y las entradas en 20.78, llegando á £ 1.074.038. Esta partida constituye actualmente más del 23 por ciento de las entradas brutas. Por efecto de la apertura del túnel de los Andes, las entradas debidas al tráfico internacional de pasajeros han aumentado de £ 30.587 á £ 54.617, mientras que el tráfico local en ambos países, acusa un desarrollo satisfactorio.

En el trasporte de mercaderías, el aumento del año es de 17.37 por ciento en el tonelaje, á pesar del tiempo desfavorable. Los principales aumentos fueron: trigo, 303.499 toneladas ó 38 por ciento; vino, 42.620 toneladas ó 11.89 por ciento; mercaderías generales, 47.015 toneladas ó 6.11 por ciento. De las pocas partidas que acusan disminución, las más notables fueron: maderas, 15.836 toneladas ó 21.20 por ciento; y la uva, cuya disminución fué de £ 39.591 ó sea el 44 por ciento.

Así como en los demás ferrocarriles, se observó un notable aumento en el trasporte de ganado vacuno y lanar. Para el primero, fué de 25 por ciento, y para el segundo, de 27.80 por ciento. Este aumento fué debido, principalmente, á las mismas causas, es decir, á la sequía en el Sur, pues lo sanimales eran trasladados á las regiones en que las condiciones eran más favorables. Aunque el principal aumento en el trasporte de ganado haya sido debido á la sequía, también debe atribuirse en parte á circunstancias naturales, pues el engorde de animales aumenta en la región correspondiente á la provincia de Buenos Aires, y también en los campos que rodean á Villa Mercedes y San Luis. También se ha producido un aumento considerable en el comercio de animales con Chile.

En lo que se refiere á las sequías, el administrador general escribe lo siguiente: "La sequía de este año ha sido la peor que se ha hecho sentir en muchos años, especialmente en el Sur, y apenas es exagerado decir que no hubo cosecha alguna en las regiones del ferrocarril de Bahía Blanca y Noroeste, desde Thames hacia el Sur, y en la línea de Toay."

El aumento del trasporte de trigo, fué debido, principalmente, á una cosecha excepcional en el distrito servido por los ramales de Laboulaye á Villa Valeria, y de Mackenna á Sampacho.

Con objeto de permitir que la compañía pueda emprender obra de irrigación por cuenta del gobierno, se someterá á la próxima asamblea de accionistas una resolución que modifica algunos de los artículos de los estatutos. Al mismo tiempo, se propondrá la construcción de unas cuarenta millas de línea, desde Arribeños, y también una línea de desvío entre Espejo y Palmeira.

Tenemos ahora los resultados de todas las principales líneas, y tal vez sea interesante agrupar en un solo cuadro todos los resultados. En el que sigue, tenemos las entradas brutas y los beneficios netos de las seis compañías en el año 1910-11, con los aumentos comparativos:

	Entradas brutas £	Aumentos £	Beneficios £	Aumentos £
Central Argentino . . .	5.420.448	672.792	2.411.370	425.932
Ferrocarril del Sud . . .	4.988.350	398.456	2.294.368	209.191
B. A. y Pacífico	4.820.841	526.409	2.014.185	185.006
B. A. Oeste	3.634.186	333.676	1.241.868	211.675
Entre Ríos	473.729	72.968	224.476	45.774
Córdoba y Rosario . . .	319.519	37.678	134.165	24.919
Totales:	£ 18.662.133	2.029.969	8.320.417	1.131.789

Ahora que algunas compañías comienzan á pagar sus dividendos, con deducción del Income Tak, es necesario, para poder efectuar la comparación que se deduzca ese impuesto, y en el caso del ferrocarril del Oeste, que se agregue la bonificación. La proporción de los gastos, el dividendo ordinario, y el sobrante en los dos últimos años, quedan demostrados en el cuadro siguiente:

	Proporción de gastos de explotación. 1910-11	09-10	Dividendo ordinario o/o 1910-11	1909-10	Excedente 1910-11	1909-10
	o/o	o/o	£ s d	£ s d	£	£
Central Argentino	55.51	58.19	5.13.0	5.13.0	201.204	51.870
Ferrocarril del Sud . .	54.01	54.69	6.11.10	7. 0.0	13.052	45.622
Pacífico	58.32	57.41	3.10.0	3. 0.0	21.036	42.955
Oeste	52.86	56.52	7. 1.3	7. 0.0	160.559	12.614
Entre Ríos	53.71	55.79	1. 8.3	18.10	24.334	24.727
Córdoba y Rosario . . .	58.91	61.24	2.16.6	5.13.0	—	—

El dividendo del ferrocarril de Entre Ríos para 1909-1910, correspondió solamente á las acciones de segunda preferencia, y el dividendo del mismo año para la compañía de Córdoba y Rosario, correspondió únicamente á las de primera preferencia.

Las cifras de los sobrantes son obtenidas considerando únicamente los beneficios netos publicados; pero deben ser consideradas también las grandes sumas transferidas á las partidas de renovación especial y mejoras, las cuales, junto con las reservas poseídas por las diversas compañías, quedan demostradas en el cuadro siguiente:

	Gastos de renovación 1910-11	1909-10	Reservas totales 1910-11	1909-10
	£	£	£	£
Central Argentino	434.398	294.660	1.727.437	1.519.762
Ferrocarril del Sud . . .	267.432	225.677	1.648.808	1.515.021
B. A. y Pacífico			709.917	701.442
B. A. Oeste	218.190	152.418	1.770.514	1.537.442
Entre Ríos	25.000	25.000	95.836	81.168
Córdoba y Rosario	8.100	1.500	56.256	56.353

El informe del ferrocarril del Pacífico no indica por separado los gastos de renovación, y, por lo tanto, me veo en la imposibilidad de indicar la cifra en el cuadro anterior, pues esta partida está unida á la cuenta general. Sin embargo, el secretario me informa que este año, además de los cambios que pueda haber en la naturaleza de esas renovaciones, la compañía proveerá á ellas con un suplemento de £ 60.000.

Harold Neill

VIDAS GLORIOSAS

EL GENERAL DIAZ ORDOÑEZ

La campaña de Melilla

LA CASA DEL HOMBRE

(Especial para LA PRENSA)

Madrid, Octubre de 1911.

La muerte del general Ordóñez ha causado en España una gran emoción. Como el mazazo de una catástrofe, nos ha dejado á todos apabullados y sobrecogidos. Don Salvador Díaz Ordóñez era una de las glorias más limpias, más preclaras, más prestigiosas del generalato español. Todas las cualidades inherentes al tipo ideal del militar perfecto se reunían en él: inteligencia, cultura, experiencia, dotes de mando, valor á toda prueba, patriotismo admirable. En el laboratorio era un sabio, en la fábrica un técnico, en campaña un táctico, en el momento del peligro un valiente, en todas ocasiones un hombre que puso todas las energías de su vida al servicio del engrandecimiento de la Patria. Su historia militar es harto conocida para que haya necesidad de recordarla. Como oficial de artillería tomó parte activa en la campaña carlista del Norte; asistió á las operaciones que dieron por resultado el levantamiento del bloqueo de Pamplona y después á los combates de Otiera, Aoiz, Domeño, Arbones, Monte Trinidad, Alzura, Miravalles, San Cristóbal y Oricain. El compromiso moral que los oficiales de artillería contraen en España al salir de la Academia Militar de no aceptar ascensos por acciones de guerra con objeto de no perjudicar á los compañeros incluidos en el escalafón, le mantuvo como á todos los demás sin ascender. Sin ese compromiso moral es difícil saber la graduación que habría obtenido. Compañeros de otras armas, infantería y caballería, en donde el compromiso no existe, que ingresaron en la compañía en la misma categoría de capitán, salieron de ella con los galones de coronel. Díaz Ordóñez tuvo que resignarse á ascender por antigüedad á comandante. Con este grado estuvo en la fábrica de cañones de Trubia y desempeñó importantes comisiones técnicas que le sirvieron para perfeccionarse en sus estudios y alentar las ilusiones de inventor que en su cerebro ya bullían. En 1884 se hacían por orden del gobierno las primeras experiencias de su primer cañón.

En 1890 ya teniente coronel, presentaba otro nuevo modelo, se perfeccionaba en la fabricación de nuevas pólvoras é inventaba una granada de metralla. Cuando más engolfado se hallaba en sus estudios, estallaron los primeros chispazos de la guerra de Cuba. Díaz Ordóñez solicitó en el acto ser destinado al ejército de operaciones; abandonó los trabajos de fábrica y laboratorio en los que estaba toda su gloria de inventor y de hombre de ciencia y marchó generosamente á dar su vida por la Patria. Tomó parte en los combates de Lomas de la Sierra, Lomas de Viajacas, Minas de San Francisco, Potrero Vega, defensa de Artemisa y acción de Chumbo. Luego, en 1898, fué destinado de comandante de artillería á la jurisdicción de Santiago de Cuba, donde dirigió el artillado de las baterías del Morro y Socapa y su defensa contra la escuadra norteamericana los días 6, 16 y 22 de Junio; cayó herido y sin restablecerse aún, el 1o. de Julio, mandó las fuerzas que combatieron en la memorable batalla de las Lomas de San Juan, en la que fué herido de nuevo. Herido y todo, fué uno de los que se opusieron á la rendición de la plaza.

Vuelto á España, terminada la guerra, se engolfó de nuevo en sus estudios y trabajos; desempeñó la jefatura de la Escuela Central de Tiro y la presidencia de la Junta Facultativa de Artillería. Ascendido por antigüedad á general de división en 1908 se le nombró gobernador militar de la plaza de Cartagena, pero como este cargo era demasiado tranquilo para sus entusiasmos de militar en cuanto sonaron los primeros tiros en las fragosidades del Rif, solicitó del gobierno que se le destinase á Melilla. Para comprender todo el valor y todo el heroísmo de este rasgo, hay que meditar un momento sobre las condiciones especiales de Ordóñez y sobre las condiciones más especiales aun de la guerra de Africa. El general Ordóñez tenía ya su prestigio completamente hecho. Inventor de los cañones de hierro entubado de 15, 21 y 30.5, su fama era ya sólo con esto bastante sólida para que necesitase aquilatarla con nuevas demostraciones de su talento. Tampoco en sus demostraciones de valor personal necesitaba nuevas pruebas ni nuevos testimonios. Ordóñez poseía una Cruz Roja de primera clase del mérito militar, otra blanca, tres rojas de segunda, dos blancas de segunda pensionadas; una cruz de María Cristina, la encomienda de la Legión de Honor, otra cruz blanca de tercera clase también pensionada, la gran cruz de San Hermenegildo, y la gran cruz del mérito militar. ¿Qué mayores testimonios de su valor, de su hidalguía y de su ciencia? Pero, además, el general Ordóñez poseía cuarenta mil duros de renta anual. No era, pues, la necesidad de dinero lo que le llevaba á Melilla. No era la loca ambición de crearse una reputación y hacerse un nombre. No era la vanidad de recompensas. No era tampoco el deseo de gloria. Ordóñez sabía perfectamente que en esta guerra cruel, implacable, de asechanzas y de guerrillas, de emboscadas y de traiciones, de pequeños combates y de alarma perpetua, no hay ni puede haber motivo de gloria. De haber algo, lo único que puede venir es el fracaso y el descrédito. ¿Por qué fué pues? Fué, porque creyó que debía ir, porque entendió que la Patria le necesitaba, porque le empujaba su espíritu de militar y su corazón de soldado.

Su mando al frente de la división exterior de Melilla fué un acierto constante. Jefe de las posiciones extremas, desde el primer día demostró sus excepcionales condiciones de táctico, ajustándose á las circunstancias y compenetrándose maravillosamente con estos extraños procedimientos de combate, con esta guerra salvaje de sorpresas y de asechanzas contra la que no hay previsión, ni lógica, ni talento, ni táctica. De todos los generales que fueron á Melilla, Ordóñez es el único que no ha tenido un solo momento de vacilación, el único á quien no ha podido atrapar ni la más insignificante sospecha de fracaso. El diario de la campaña es la mejor demostración de estos aciertos. Todo el que ha seguido con un poco de atención las operaciones, ha tenido ocasión de convencerse de ello. No es necesario para ello ser técnico, basta con ser observador.

¡Y pensar que todo esto lo han malogrado de pronto dos balas traidoras escapadas de detrás de una roca! Es tremendo. Es brutal. Hubiera muerto Ordóñez al frente de sus tropas en un combate heroico en el cual se decidiera la suerte de nuestra dominación en el Rif, en una batalla de resultados eficaces para nuestro prestigio y nuestro dominio, y su muerte con ser siempre terrible se hubiera aminorado con la aureola del martirio y la grandeza de la gloria. Pero pensar que ha muerto en frío, sin resultado y sin provecho como asesinado en una encrucijada, es sencillamente horroroso.

Todos sabéis ya cómo fué. El cable os lo habrá, seguramente, anticipado. Los destacamentos de las dos posiciones extremas Imarufen é Is-hafen, habían rechazado victoriosamente después de tres horas de combate un ataque desesperado de las hordas rifeñas. El triunfo había sido completo, absoluto. Los asaltantes habían huído despavoridos, á la desbandada, abrasados por la metralla y las descargas de la fusilería. Esta era la táctica última del general Ordóñez. Aminorar el fuego, debilitar aparentemente la resistencia, permitir que los moros en su inconsciencia y en su arrojo, se fuesen acercando enardecidos á las trincheras y cuando estaban á 200, á trescientos metros, abrir el fuego, de pronto, de una vez, combinado, con todos los cañones, todas las ametralladoras, las descargas cerradas de fusilería y, de pronto, antes de que el enemigo pudiese reponerse de la impresión de esta sorpresa, cargar sobre él á la bayoneta con el empuje formidable, irresistible de la infantería española. Y, en seguida, una vez dispersados, fraccionados, las baterías rompían sobre los fugitivos, acribillándolos y barriéndolos.

El procedimiento dió, como siempre, resultado admirable. El enemigo huyó, dejando el campo sembrado de muertos. Las últimas granadas dispersaron á los últimos grupos que se divisaban en la lejanía. Terminó el combate. Y el general Ordóñez, que se había dirigido personalmente al pie de las baterías de la posición de Is-hafen, ordenó á su ayudante que le preparase un caballo para marchar á Imarufen á enterarse de lo que allí había sucedido. Cumplió el ayudante la orden y cuando el general se disponía á montar á caballo, dos balas simultáneas, traidoras, salidas de no se sabe dónde, le partieron el corazón.

En otra campaña cualquiera, este hecho, desde el punto de vista militar, no tendría importancia ninguna. ¡Azares de la guerra! ¡Una bala perdida! ¡Qué saben las balas adónde van cuando buscan la muerte! ¡Qué saben ellas dónde está la guerrera del soldado y dónde el fajín del general! Ah, pero eso es en las demás guerras, en todas las guerras, menos en la del Rif. En la del Rif, sí lo saben. Van derechas eligiendo las personas, buscando los galones, adivinando las estrellas, certeras hacia los entorchados. No son balas perdidas, son balas seguras, disparadas á mansalva detrás de una roca, por un enemigo que está esperando á veces todo un día, como un cazador en acecho. No hay más que ver la desproporción enorme que existe en nuestras bajas en el número de soldados, de jefes y oficiales.

Al principio, se sospechó de la inferioridad moral de nuestros soldados, se habló del heroísmo de los oficiales que se veían obligados al sacrificio de sus vidas para dar ejemplo. Luego se ha visto que esta sospecha no era justa. Es cierto, ciertísimo, que los oficiales españoles se baten con una temeridad muy excesiva, acaso con un arrojo demasiado imprudente, con un desprecio de la vida que en muchas ocasiones puede ser condenable, pero el soldado se bate lo mismo, de la misma manera. Para luchar y para morir no necesita de estímulos ni ejemplos. Se basta él sólo. Y la prueba es que, como ya ha sucedido en varias ocasiones, se queda sin jefes, y sigue combatiendo como si los tuviera.

No, no es la inferioridad moral del soldado, la que causa esta desproporción brutal en el número de nuestras bajas. Son las condiciones especiales de esta guerra salvaje de sorpresas y de traiciones contra la que no cabe lógica ni cálculo, ni táctica ni más arma efectiva que el valor personal. Es esta lucha desigual en la que todo nos es hostil y contrario, el clima, el sol, el terreno, el espíritu indómito de la raza. Es que mientras nosotros tenemos que combatir á pecho descubierto y á la luz del día, ellos combaten en las sombras, en emboscada y á traición, eligiendo pacientemente el blanco, como cazadores en acecho.

Petronato

LA RETIRADA DE Mr. BALFOUR

Su salud y sus correligionarios

EL ATAQUE DE LA "NATIONAL REVIEW"

FALTA DE BRIOS

LA FALTA DE PARTIDO

(Especial para LA PRENSA)

Londres, Noviembre de 1911.

I

Ha renunciado Mr. Balfour á la jefatura del partido conservador. La renuncia se ha hecho pública en un discurso pronunciado por Mr. Balfour ante el comité ejecutivo de la Asociación Conservadora de la City, de Londres. Ante los más distinguidos de sus electores ha dicho Mr. Balfour que no pensaba renunciar á su acta por la City, ni á su asiento en los Comunes—"en tanto que sus electores crean que puede serles útil"—pero sí, que va á librarse de "la tensión continua é incesante que recae invariablemente sobre el jefe de un partido en cualquier período de nuestra historia, pero, sobre todo, cuando crecen y se multiplican las exigencias de la democracia y de nuestra forma de gobierno popular."

Una razón da Mr. Balfour para abandonar la jefatura: lleva 38 años de vida parlamentaria; tiene 63 de edad. "Podría decirse que cuando no se tienen aún 64 años, aún quedan muchos de vida activa por delante. Eso no lo puede asegurar nadie. Deseaba abandonar su posición de responsabilidad antes de que pudiese sospecharse que padece la más insidiosa de las enfermedades: la enfermedad que acomete á los hombres que, sin perder su salud ó su intelecto, se petrifican de algún modo en su conducta antigua y se incapacitan para afrontar los nuevos problemas que surgen de continuo. Nadie sabe cuándo le llega ese momento... Soy lo bastante vano para creer que aún no me ha alcanzado este período; pero sería desgraciado si anduviera en sus márgenes." "Si la fortuna de nuestro partido lo colocara de nuevo en las alturas, carezco, estoy seguro, del vigor necesario para dirigir el Ministerio."

Aludió también en su discurso á las disputas internas de su partido, pero fué para negar su importancia: "No creo que en el actual momento ocurra nada excepcional en el partido. Recordad que los partidos se hacen con seres humanos y que por la naturaleza del caso habrá siempre gentes que murmuren y critiquen cuando las cosas no van bien. Es inevitable. Tales críticos y murmuradores son como un microbio que, según los doctores, mora en nuestro organismo. Si nos sentamos en una corriente de aire, rebajada nuestra vitalidad por la fatiga, nos coge un violento resfriado de cabeza y un pequeño ataque de fie-

bre, pero al recobrar nuestra fuerza, el microbio vuelve á su puesto debido, se hace comparativamente inocuo, y se restaura el antiguo vigor del paciente."

A la retirada de Mr. Balfour han seguido los elogios de rigor. El más ardoroso, quizás, es el que le ha tributado el primer ministro, Mr. Asquith: "En continua é incesante controversia con Mr. Balfour... conozco tal vez mejor que nadie el alcance de sus recursos para el ataque y para la defensa... y desde un punto de vista egoísta nadie tiene más motivos que yo para sentir gratitud, y, cuando menos, alivio, por su retirada... Lo que digo es que pasará largo tiempo antes de que volvamos á ver en la vanguardia de la lucha política una personalidad tan preciosa para sus amigos, tan formidable para sus enemigos, tan interesante y atractiva para amigos y enemigos á la vez y esa única combinación de dones que han hecho de Mr. Balfour, por acuerdo universal, el miembro más distinguido de la asamblea legislativa más grande del mundo."

Con palabras igualmente elogiásticas han acogido la retirada del jefe los principales prohombres de su partido: Mr. Austen Chamberlain, Mr. Walter Long y Mr. Bonar Law. Tampoco la prensa liberal, ni la conservadora, le ha regateado los elogios. Parece realmente como si no se hubiera discutido su jefatura. Y no hace muchos días que contestó el Halsbury Club á los rumores de su retirada con un mensaje de adhesión á su jefatura, y el Halsbury Club está constituído por los conservadores que no juzgaban suficientemente agresiva y enérgica la dirección de Mr. Balfour. Sólo en un periódico "amarillo", poco sensato, se han proferido palabras de crítica. El "Daily Express" ha escrito: "No ha tenido éxito como jefe, y las desgracias del partido se han debido en parte á las faltas de dirección, resultado de su temperamento. Cuando dirigía, cuando batallaba realmente, Mr. Balfour era grande é inspirador; pero últimamente, en todo caso, sólo á brincos y por impulsos, realizaba estos hechos, y permitió que el descontento minara la lealtad del espíritu de su partido. Le falta el "trick" de la popularidad de plataforma. Su espíritu rebasa los blancos. Arrastra los comunes, pero deja frío al pueblo".

II

Esta vez, sin embargo, es el "Daily Express" quien ha dicho la verdad. Puede aceptarse la razón en que funda Mr. Balfour su retirada. No se trata, en efecto, de una salud muy resistente. Pero lo que principalmente lo ha quebrantado no es tanto el cansancio que le haya ocasionado la tarea de combatir á los liberales, sino la fatiga de tener que luchar constantemente para mantener su jefatura. Hablan los periódicos de que Mr. Balfour se retira en el momento en que su jefatura está más consolidada. Pero los que escriben estos artículos, ¿no tienen en la mesa de redacción el número último, el número corriente, con la fecha de Noviembre 1911, de la "National Review", una de las más autorizadas revistas conservadoras?

El primero de sus artículos, un artículo muy largo y muy intenso, se consagra á combatir á Mr. Balfour. La "National Review" toma sus argumentos de la biografía de lord Randolph Churchill, escrita por su hijo, el actual secretario del Almirantazgo, Mr. Winston Churchill. Entre Mr. Balfour y Mr. Winston Churchill no media, ciertamente, una amistad muy estrecha. Casi podría decirse que Mr. Balfour ha extendido al hijo la antipatía que sintió hacia el padre, desde que lord Randolph y Mr. Balfour intentaron constituir juntos, hace más de treinta años, un cuarto partido político, que siguiera el programa de Disraeli: "Libertad en casa é imperialismo fuera", el programa de la democracia conservadora, la "tory democrey", y no tardaron en declararse mutuamente incompatibles. No hace muchos meses que Mr. Balfour censuraba á Winston Churchill, por los sucesos de Sidney Street, los mil quinientos soldados con cañones Maxim, que creyó necesarios el entonces ministro del Interior, para acabar con dos foragidos rusos: "Hace pocas semanas fué Mr. Churchill á Sidney Street, con un fotógrafo", decía Mr. Balfour en los comunes, "comprendo la presencia del fotógrafo; pero, ¿qué tenía que hacer allí el ministro"?

Apenas fué nombrado jefe del partido procuró Mr. Balfour facilitar el éxodo de Winston Churchill. Mr. Churchill le ha pagado con sus ataques incesantes, pero, sobre todo, con la biografía de su señor padre.

La biografía de lord Randolph es, sobre todo, un tratado de lo que deben hacer los conservadores con su jefe cuando no combate á los liberales con el ímpetu necesario. En 1880 era jefe de los conservadores, Sir Stafford Northcote, hombre conciliador y diplomático, que prefería generalmente la paz á la guerra. Gobernaba Gladstone, con magnífica mayoría de los Comunes. El partido conservador estaba deshecho. Entonces creyeron lord Randolph y Mr. Balfour que no había más camino para salvar al partido conservador que el de alzarse contra la jefatura de sir Stafford hasta sustituirla por la de un espíritu más agresivo. Fué Mr. Balfour quien dirigió el ataque en un discurso del Carlton Club. Sir Stafford se defendió cuanto pudo. Pero la tesis de Mr. Balfour, que el deber de la oposición es oponerse, ganó las simpatías del partido. Sir Stafford fué depuesto de su cargo, los conservadores lograron dividir al partido gobernante, haciendo que el elemento moderado ó "whig" se separase de los radicales, y á los pocos años reconquistaron los conservadores al cuerpo electoral y disfrutaron el poder veinte años.

La "National Review" apura largamente el paralelo. La situación del partido es hoy lo que era en 1880. Está guiado, dice la "National", por un hombre débil, pagado de los elogios de sus adversarios y amigo de transacciones. Los periódicos radicales elogian á Mr. Balfour, porque ha perdido tres elecciones consecutivas y carece de la facultad de hablar á la imaginación popular. "Nada más insultante para un jefe de la oposición que los elogios de sus adversarios, animados por el solo deseo de que los demagogos permanezcan indefinidamente en el poder y los unionistas permanentemente en la oposición".

La "National Review" reitera su antigua acusación contra Mr Balfour de haber traicionado los intereses del partido cuando hizo votar á los lores la abolición del veto ante la amenaza gubernamental de proceder al nombramiento de 500 lores radicales.

Finalmente, la "National Review" se muestra partidaria entusiasta del Halsbury Club, el club constituído por los admiradores de lord Halsbury, que se negó á votar la abolición del veto y prefería que se nombrasen los 500 lores á votar contra conciencia. Mr. Balfour no ha esperado el segundo artículo. Verdad que aun conservaba la adhesión de la mayoría del partido y de los periódicos conservadores más influyentes: "Times" "Dail Telegraph", "Daily Mail", "Daily Graphic", "Spectator", "Scotsman" "Glasgow Herald". Pero la hostilidad de los chamberlanistas arreciaba. Los chamberlanistas llamaban á los balforistas "mandchúes", alusión al hecho de pertenecer Mr. Balfour á la familia de los Cecil y á deber la jefatura á que su tío el marqués de Salisbury le hizo nombrar primer ministro al retirarse del poder en 1902. Los chamberlanistas no perdonaron nunca á los Cecil esa designación de Mr. Balfour para la jefatura, hecha por la Corona sin que se consultase previamente la voluntad del partido. El mismo año en que Mr. Balfour fué nombrado primer ministro, inició Mr. Chamberlain, padre, su campaña proteccionista. Mr. Chamberlain está enfermo. Pero su hijo, Mr. Austen Chamberlain, ha mantenido la campaña contra Mr. Balfour y la aspiración á reemplazarle en la jefatura. También en Birminghan hay dinastía.

III

Los [enemi]gos de Mr. Balfour le han acusado frecuentemente de diletantismo y de ser más amigo de la filosofía y de la música que de la política y de la acción. La acusación es muy antigua. En los tiempos de la "tory democracy" le dijo un día lord Churchill: "Balfour, acompañe usted á mi mujer al concierto y deje que los demás hablemos realmente de negocios". La frase se viene repitiendo hace treinta años y más á menudo cuando Mr. Balfour, autor de un libro en "Defensa de la duda filosófica" y de otro sobre "Los fundamentos de la creencia", dedica alguno de sus discursos á hablar de música ó de filosofía. La música que patrocina Mr. Balfour es generalmente la mejor: la clásica. Su filosofía favorita, el misticismo, tenga la forma del intuicionismo de Croce ó de Bergson, del pragmatismo de William James ó del supersticionismo espiritista de Myers, no es ciertamente la mejor, sino la menor cantidad posible de filosofía.

Poca y todo, aún resulta demasiada para los conservadores ingleses. En realidad sería difícil de mantener la tesis de que Mr. Balfour es un hombre inseguro en punto á la acción por exceso de dudas. Las dudas de Mr. Balfour atañen precisamente á las cosas científicas y no á las de la acción. Mr. Balfour ha dedicado un libro á dudar de la filosofía y otro á mantener la legitimidad de la fe. Sería el último hombre en dedicar un libro á dudar de la fe y á afirmar el conocimiento. Pero su historia entera muestra que se trata de un hombre de singular entereza. Cuando fué secretario de Irlanda se figuraron los nacionalistas irlandeses que jugarían con él á la pelota.

No pasaron muchos meses sin que se dieran cuenta de que tenían que habérselas con un carácter de acero. Mr. Balfour hizo votar la ley represiva más severa, al punto que se le llamó entonces el "sanguinario Balfour". Al propio tiempo inició la política agraria que ha dado á los colonos irlandeses la propiedad de sus tierras.

Cuando la guerra del Transvaal fué Mr. Balfour, en ausencia de lord Lansdowne, que estaba paseando en Irlanda, quien llamó á su despacho á lord Roberts y á lord Kitchener, los mejores generales del imperio, y los envió rápidamente al Africa del Sur. En su último gobierno, mostró verdadera ferocidad en destruir los consejos de educación y devolver á la iglesia de Inglaterra su tutela sobre las escuelas elementales.

Es un escéptico, es verdad, y un espíritu crítico. Su escepticismo es antidemocrático. Seguramente no fía gran cosa en las esperanzas de mejorar el mundo. Los más de los hombres, á su juicio, no dispondrán nunca del ocio necesario para pensar ó para crear arte. Los intentos reformistas pondrán en peligro la actual jerarquía social, de la que resulta la cultura como una flor preciosa, pero no realizarán gran cosa en favor de las muchedumbres. De aquí que su conservatismo sea más negativo que egoísta. En el fondo de su alma admira á los espíritus reformistas. Ha tratado á Lloyd-George y á los diputados del partido obrero con una consideración y un cariño que no le perdonan sus correligionarios. Pero Mr. Balfour, al propio tiempo, no creía en la eficacia, en la realidad de las medidas que proponen los reformistas.

De ahí su inmensa fuerza polémica y su relativa esterilidad afirmativa. Mr. Balfour no cree que corresponda al partido conservador la implantación de grandes reformas, como la protección arancelaria, sino la crítica, primero, y la consolidación y administración de las reformas que propongan los radicales. Su actitud ante los adversarios puede así compendiarse: simpatía hacia los reformistas sinceros, crítica severa de sus reformas y desprecio absoluto é implacable hacia los falsos radicales hacia los hombres que adoptan la causa del pueblo para satisfacer sus apetitos personales.

En este sentido no era muy político. Desde el punto de vista táctico es claro que á los conservadores les conviene mejor que los liberales estén dirigidos por hombres insinceros que no por jefes convencidos. Pero su pecado fundamental como político, no es el pecado de que le acusan los amigos de la "National Review" sino el de haberse mantenido nueve años en la jefatura del partido, cuando esa jefatura era más nominal que efectiva. Mientras Mr. Joseph Chamberlain conservó su salud, fué Mr. Josep Chamberlain el verdadero jefe. Desde que Mr. Joseph Chamberlain quedó hecho un inválido, fueron su hijo Austen y los principales miembros de la Liga para la Reforma Arancelaria los que han venido dirigiendo el partido.

Es tontería decir que Mr. Balfour carecía de energía. Lo que le pasaba realmente es que carecía de partido. Desde que fué nombrado primer ministro se vió amenazado á diario con la secesión de los chamberlanistas Quiso al principio que la cuestión de la reforma arancelaria fuera una cuestión libre. Los chamberlanistas le obligaron á convertirla en dogma del partido. Quiso después que la Cámara de los Lores no rechazase el presupuesto de Lloyd-George; los chamberlanistas le obligaron á hacer que la Cámara de los Lores lo rechazase. Mr. Balfour no ha dispuesto nunca de la libertad necesaria dentro de su partido. Lo que ha hecho ahora debió hacerlo hace años, y no podría acusársele de haber perdido tres elecciones consecutivas, cuando son realmente los chamberlanistas los que las han perdido.

¿Por qué no se retiró antes de la jefatura? Probablemente, para evitar el fraccionamiento del partido. Hay buen número de conservadores que no han aceptado nunca con buenos ojos la dictadura de los Chamberlain. Mr. Balfour en la jefatura representaba una transacción, una serie constante de transacciones entre los chamberlanistas y los antichamberlanistas, entre los conservadores proteccionistas y los conservadores librecambistas. Cuando Mr. Balfour fué nombrado primer ministro, hacía ya años que la maquinaria electoral del partido estaba en manos de Mr. Chamberlain y los Chamberlain no la han abandonado un solo instante, pero hacía también años que existía en el partido conservador una resistencia poderosa y constante contra el poderío de los Chamberlain.

En esta situación de equilibrio inestable han transcurrido los nueve años de jefatura de Mr. Balfour. Tiene razón cuando dice al retirarse que "en el actual momento no ocurre nada de excepcional en el partido". Lo que ocurre es lo mismo que en 1902.

Mr. Balfour ha sido su jefe nominal, no ha sido nunca el jefe real. Mr. Balfour ha tenido que consumir toda su energía en combatir á los liberales y en mantener unido á su partido. No ha dado á su partido un [illegible] positivo de gobierno. No hubiera podido darlo. Cualquiera afirmación suya habría servido de pretexto á los chamberlanistas para arrojarle de la jefatura. Mr. Balfour al retirarse, deja unidos á los conservadores. Veremos si consigue otro tanto el jefe que le substituya.

Ramiro de Maeztu.

POR LA PAZ

Seguridad y progreso argentino

EL F.C. DE DIAMANTE Á CURUZU CUATIA

(Colaboración)

VI

Cinco artículos hemos dedicado ya á demostrar las conveniencias que para el Estado hay en desestimar el perjudicial contrato "ad referéndum" de venta del ferrocarril de Diamante á Curuzú Cuatiá, artículos inspirados por el único deseo de ser útil á la patria. Como, después de ellos han aparecido algunos sofismas, creados por el excesivo amor al terruño, amor muy natural, deseo hoy probar los errores á que induce este excesivo espíritu localista.

Primer sofisma: Se ha presentado ante la honorable Cámara de Diputados una solicitud del Centro Comercial del Paraná, fechada en dicha ciudad el 20 del mes pasado, en la que se hacen argumentaciones equivocadas, inexactas, aparte de hallarse en abierta oposición con otra solicitud presentada anteriormente en sentido contrario.

En la última de dichas solicitudes se dice:

"...los fines de estrategia y defensa nacional, que se tuvieron en cuenta al proyectar la línea hoy en vías de enajenación, quedarían también satisfechos con este proyecto". (Se refiere al de los dos millones y medio que recibiría Entre Ríos.)

"Una red que cruce la provincia (de Entre Ríos) en todas direcciones, con ramales de derivación hasta los centros poblados, inclusive Concordia y Colón, sobre la costa Uruguaya, y que tenga, de acuerdo con el pensamiento del gobierno de la provincia (de Entre Ríos), que podemos fidedignamente expresar, por cabeceras esta ciudad y el límite con la provincia de Corrientes, por las cuales se uniría al Norte con el ferrocarril que proyecta aquella provincia, (se refiere al proyecto A. Molet), con arranque del mismo límite y terminal en Posadas, y al Sur, por "ferryboat", con todas las líneas de trocha angosta de la República, que suman 12.000 kilómetros, inclusive los ferrocarriles del Estado, constituye, como se comprende, una distribución feliz de las vías de transporte hacia los puntos fronterizos que la defensa nacional indica para la concentración de elementos bélicos".

Previamente hago notar que aun cuando esta equivocada argumentación militar fuera exacta, ella se podría aplicar á un futuro que no se puede prever cuándo llegará; porque hoy, ni en Corrientes ni en Entre Ríos, hay vía ninguna de trocha angosta; sólo existe un proyecto estudiado, para Corrientes y otro apenas esbozado, para Entre Ríos; pero aun colocándose en el supuesto de que dichos proyectos se hicieran inmediatamente y aun de que se hicieran mejores, teniendo una administración perfecta la afirmación hecha por el mencionado 'Centro", sería equivocada, un error militar, un sofisma y un engaño, que hace nacer el interés de dos millones y medio de pesos oro. He aquí las razones:

La concesión Molet, comprende: 1o. una línea desde Corrientes por Caa Catí, Ita Ibate, Ibiratingay, Ituzaingó, Posadas, es decir, una línea costera del Paraná, desde Corrientes á Posadas. 2o. una línea que de Ibiratingay vaya por San Miguel, Vedoya, Santillán hasta el curso medio del río Guayquiraró; es decir, recorra la línea N. S. determinada por el límite entre el tercio Oeste y el tercio medio de Corrientes; y, por último, un ramal, que de Bella Vista pase por Saladas, Mburucuyá hasta la cuchilla ó terreno elevado llamado en la carta Barnonis.

"Si se hace" este ferrocarril "y si hiciera" el suyo Entre Ríos, la unión de ambos es lo que constituiría una sofisticación, un sueño estratégico de niño, pretendiendo hacer creer que sería estratégico.

"Al menos militar de los civiles" en el caso en que un enemigo atacara á Buenos Aires desde Belgrano, no se le ocurriría ir á ocupar una línea de defensa en el Riachuelo, con frente al río de la Plata.

Es la solución del sueño estratégico del niño. Y á esto se le llama satisfacer las necesidades estratégicas.

En efecto: si el Brasil nos atacara, lo natural es que fuéramos á impedir el ataque hacia la dirección de él y con frente á él; es decir, sería necesario dar frente hacia el Brasil é ir á ocupar el puesto de defensa hacia el río Uruguay. Pero como el "futuro" ferrocarril de Molet, "si se hace", se hará de acuerdo al proyecto, nos llevará sobre el río Paraná y nos dejará en el Norte de Corrientes con frente al N. ó en su esquina NE. á 600 kilómetros del Uruguay en el primer caso, ó á 300 kilómetros en el segundo. Es decir, esto es más absurdo militar que ir á defender el río de la Plata, en la boca del Riachuelo, cuando un enemigo ataque á Buenos Aires desde Belgrano, porque la Boca sólo dista pocos kilómetros de Belgrano y en el caso del estratégico sueño del niño, estaríamos cuando menos á 300 kilómetros del enemigo y con frente distinto á él; ó nos llevaría á Concordia, que dista también 300 kilómetros del emplazamiento probable enemigo y queda fuera de su frontera.

¡Qué hermosa estrategia la del Centro Comercial del Paraná! Se ve, en seguida, que es estrategia de un Centro... Comercial.

Pero nada es esto. Ahora el autor de estos artículos "se ve forzado" á hacer conocer lo siguiente:

Un mes antes de publicarse esta colaboración, fueron puestas en conocimiento de Entre Ríos, por intermedio de uno de sus representantes, casi todas las razones dadas en esta colaboración: "con el único objeto de que sirvieran para defender los intereses del Estado". Las cartas cambiadas unos días antes de esto, entre el señor gobernador de Entre Ríos con el señor Ministro de Obras Públicas y con el señor doctor Muzzio, "demuestran" que no era conocido "ni uno de los fundamentos dados en esta colaboración"; demuestran la protesta enorme de Entre Ríos: demuestran también que el Ejecutivo, no iba á atender las razones dadas por Entre Ríos; y finalmente que "ni se había pensado siquiera en una compensación". Pero he aquí que nace una coincidencia casual, como al mes después, cuando Entre Ríos tuvo por escrito, sin fecha y sin firma lo que Ciro de la Barca le dió; y es, que resulta Entre Ríos, apoyando lo que tanto le había hecho protestar; y aparece también una compensación "de más del doble" de lo que el Estado recibiría si se realizara el desastroso contrato "ad referéndum"; sobreponiendo la provincia sus intereses locales "presentes", al interés nacional, al de la Mesopotamia y al futuro y permanente de la misma provincia de Entre Ríos.

Si los fundamentos puestos por escrito, sin fecha y sin firma, en manos de Entre Ríos, han sido empleados para obtener esa desgraciada compensación, Entre Ríos ha hecho uso de lo ajeno, de lo que se le facilitó "únicamente para el bien de la patria" y no para que sacara partido para sí.

El proyecto que quiere "injertarse" con la construcción de dicho ferrocarril del gobierno de Entre Ríos, aún no está ni estudiado, y ya se le dan 400 kilómetros de extensión. Un kilómetro de vía cuesta entre 15 y 20 000 pesos oro. Tomando el menor precio, 400 kilómetros costarían pesos 6.000.000 oro; y el material necesario para dicha extensión costaría otro tanto. Esto dice que Entre Ríos necesitará 12 millones de pesos oro para hacer dicho ferrocarril. La Nación le dará 2 millones y medio y por ello tendrá que [illegible] Entre Ríos nueve millones y medio oro. ¿De dónde los obtendrá la provincia, cuando sumando su presupuesto durante un quinquenio, no alcanza á llenar á esta suma?

Si el gobierno nacional no obtiene sino "déficit" con sus ferrocarriles, ¿es concebible que Entre Ríos le diga: usted, señor gobierno, no sabe administrar ferrocarriles; por eso venda lo excelente que tiene, porque yo voy á hacer un trazado inferior y lo voy á administrar tan bien que obtendré rendimiento, voy á ganar para pagar la línea, voy á satisfacer mis necesidades y las suyas, que usted descuida?

Examínese lo que ahora, después de la protesta, quiere Entre Ríos; y véase si no es esto, y dígase si es concebible tal cosa.

Entre Ríos tenía pensado hacer un ferrocarril económico de trocha de 75 centímetros, con objeto de eliminar en lo posible el transporte en carros desde los lugares de producción hasta los puertos de acumulación de las cosechas. De allí nació la idea de los ferrocarriles económicos entrerrianos, idea muy lógica y hasta excelente, puesto que son grandes las dificultades de tránsito que presentan los caminos. Eso es lo que pensó; y lo que apenas podría hacer; pero, era necesario que el lector supiera la historia que me veo forzado á referir, porque ella destruye un artificio del que el sofisma se vale para parecer razón:

En efecto; para poder obtener la compensación era indispensable satisfacer las necesidades de seguridad del Estado; y, para esto se ha creído (no se puede dudar, no se debe dudar de la buena fe) que bastaba con hacer el ferrocarril económico destinado á evitar el trasporte en carros de los productos de la comarca, con trocha de un metro, en vez de 75 centímetros, como pensaba Entre Ríos; y esto, aumentado con los 2 millones y medio, dados en compensación, ha creado la idea de los 400 kilómetros y de la unión con los ferrocarriles económicos de Molet y con la construcción del "ferry-boat" en Diamante. ¿Se comprende ahora, cómo en perfecta buena fe, han caído en el absurdo militar? ¿No es esto artificioso? ¿No da lugar hasta para que los maliciosos griten que se trata de un "negotium", dado que por todos lados el asunto es colosal y ridículamente perjudicial para el Estado? (Lo que, por honor del país y mío propio, declaro que no creo, ni puedo creer).

Es un pensamiento de niño suponer que un ferrocarril económico pueda ser estratégico, porque, para serlo, necesita obras especiales en las estaciones y desvíos: vía consolidada y puentes y alcantarillas y terraplenes especialmente resistentes; y de allí caros porque es indispensable que los trenes militares tengan 130 ejes más ó menos, en los trenes de trocha angosta; y por ello, necesítanse máquinas de gran potencia que son carísimas y que por su peso no pueden andar sino sobre vías y obras de arte, especialmente construídas, porque si no, las destrozan. ¿Con qué va á comprar Entre Ríos tal material, y con qué va á hacer una tal vía? Y si esto ya es imposible, ¿no es un "absurdo-político-entrerriano" hacer tal obra cuando no necesita sino una vía económica? ¿No se ve que es un artificio? Es un pensamiento de niño, creer que un ferrocarril económico, entrerriano, sea estratégico, porque tenga un metro de trocha y se una con los de Molet, que también son económicos y, por ello, serán baratos, y siendo así, no podrán ser estratégicos, ni separados, ni juntos?

Los ferrocarriles de Molet, aun no son tales; son un "estudio de concesión de un proyecto". Nada más que eso. Por esto no se sabe aún si la concesión se va á dar. No se sabe si el proyecto se va á empezar á ejecutar ó si él caducará como tantos otros; y, por último, el pedido de Molet no es de trocha de un metro!!!

No se sabe cuál parte de él se hará, porque para ferrocarril económico la concesión es muy extensa; y, en general, las concesiones abarcan lo que se piensa hacer y lo que pudiera ser que se pensase en el futuro.

Todas estas observaciones "las mismas", también caben al "futuro proyecto" de ferrocarril entrerriano; y le caben mejor y con más justicia que al de Molet, porque el entrerriano sería oficial, y de allí con tara desde el nacimiento.

¿No es un sueño de chico, de niño, pensar que le conviene al Estado vender lo que tiene, "perdiendo", en la "esperanza" de que el destino, trayendo suerte un día tras otro, llegue á ver realizados estos ferrocarriles; que, "cuando estén realizados, apenas" serán económicos, incapaces de ser estratégicos? ¿No es un sofisma hasta ridículo?

Más adelante, dice la misma solicitud del Centro Comercial del Paraná:

"Si la provincia de Corrientes construye su línea local de trocha angosta, con el indicado recorrido, no existiendo la red en esta provincia, (se refiere á Entre Ríos), todo su comercio en la zona servida por él, "afluirá por fuerza" hacia la vecina República del Brasil, que constituirá la "única" vía de salida para esas regiones".

Tal afirmación es, no sólo inexacta, sino que demuestra que:

1o. O el centro solicitante no conoce cuál es el proyecto de vías férreas (concesión A. Molet), correntinas, el cual no solamente no forma la "única vía" de salida, como afirma la solicitud, sino que no forma "ninguna vía de salida hacia el Brasil"; pues llega sólo hasta el río Paraná; quedando así su punto terminal separado de los ríos brasileños por "toda la extensión del territorio de Misiones, íntegro"; y 2o., ó lo afirmado por dicho Centro es un engaño en que se quiere hacer caer á la honorable Cámara, ó en que cae el Centro, por el interés provinciano de los 2 900.000 pesos oro, que, dice, recibiría Entre Ríos; puesto que las líneas proyectadas en Corrientes, "tocan tres puertos del río Paraná", y no "ningún punto", ni cercano al Brasil"; y así, "es hacia el río Paraná" y no á ningún otro punto, "adonde forzosamente tienen que buscar la salida los productos" de la región correntina, que sea atravesada por las líneas en proyecto.

Con los razonamientos expresados, se destruye todo lo demás que se afirma en dicha solicitud.

Si llegara á consumarse el imposible, el desastroso proyecto, el país volvería, "tiene forzosamente que volver" sobre sus pasos; y gastaría 100 veces más oro que lo que recibiría por la venta. Quiera el destino que no vuelva tarde; porque en ese caso, á más del oro, verterá sangre en la mesopotamia, en Entre Ríos mismo.

No se habla por pasión, se habla por convencimiento y por estudio.

Por esa convicción y en vista de las ventajas que el Estado recibirá haciendo el ferrocarril estratégico, imprescindible para su seguridad y que en caso de guerra le dará la mitad de la victoria, y en el de paz contribuirá á su consolidación y á su progreso, es que se han expuesto las ventajas que recibirá el país cambiando de trocha á ese ferrocarril; con lo cual mucho se ganará y nada se perderá; pues ni tren rodante hay comprado fuera del imprescindible para la misma construcción y, aún cuando lo hubiera, fácilmente podría venderse y hasta regalarse á cualquiera de los vecinos hermanos (paraguayos y orientales) ó á la misma empresa de Entre Ríos.

Repito, pues, que por "convicción", por deber de argentino y de soldado y no por oposición á nadie, publico esta colaboración; que firmo con pseudónimo, para no dar lugar á que se crea que pueda inspirarme ni el común y natural interés de la figuración.

Por eso, espero de la sensatez, de la honradez acrisolada de nuestros hombres dirigentes, que van á rechazar el contrato "ad referéndum", no sólo por la demostración hecha en esta colaboración, sino porque ésa es la "única forma", el "único medio" de que pueda hacerse un estudio especial al respecto, para averiguar, tranquilamente, cuáles son las verdaderas conveniencias para la seguridad de la defensa del país, para el adelanto de su comercio, para la consolidación nacional, y para las relaciones internacionales del Estado.

CIRO DE LA BARCA.

EL PROBLEMA SEXUAL EN SUS RELACIONES CON LA PEDAGOGIA Y LA HIGIENE

Entre las cuestiones pedagógicas más debatidas en los comienzos del presente siglo figura, en primera línea, la que se refiere á la conveniencia de si se debe hablar ó no, á los niños, de las funciones sexuales, interrogándose en caso afirmativo, cual sería la edad preferible y los sistemas que pueden elegirse para tener con ellos las explicaciones pertinentes á tan delicadas materias.

Este argumento, que repetimos actualmente, constituye una de las más vivas preocupaciones del alto magisterio, por representar un asunto afirmativa y negativamente defendible con muy sugerentes razones en pro y en contra: viene á ser, en rigor, el punto de partida de otro más trascendental, cual es el que, bajo el mismo concepto, atañe por entero al organismo social.

En realidad, si planteamos la cuestión con la sinceridad que se merece, surge, como de muy buen sentido, admitir que, dados los principios y el carácter general de la cultura contemporánea, será siempre un lamentable error, desde el punto de vista de la higiene y la moral, ocultar el conocimiento de estos hechos á la juventud, ó peor aun, el de presentárselos de una manera velada ó susceptible de ambiguas interpretaciones. En efecto, como el impulso generativo es un fenómeno psicológico natural que tiene por cuna las primeras manifestaciones, vagas é indeterminadas, del instinto sexual del pubor, resulta que, al tratar sus motivos con restricción, agregamos al hecho, ya muy sugestivo por naturaleza, la incitación irresistible de lo misteriosamente prohibido obteniéndose así un estado de obsesión permanente que deforma ó degenera un sentimiento cuyo equilibrio parece ser de los más importantes para la salud del individuo.

En verdad que mucho se ha escrito y discutido alrededor de este problema; pero la solución definitiva vino á corresponder, en conciencia, á la publicación de los libros de Hans Wegener, Foerster, Silvanus Stall, Mary Wood Allen, A. Forel y señaladamente á los del P. Ramón Ruiz Almado, uno de los más renomorados educadores de la Compañía de Jesús. La lectura de todas esas páginas impresiona singularmente el espíritu de las personas de libre criterio, invitándolas á consagrar con fría imparcialidad sus energías literarias al esclarecimiento y difusión de los temas que se tratan en dichas obras, arrostrando impasibles las agrias censuras de determinado público, por desgracia poco ilustrado ó ciegamente inspirado en los prejuicios que se relacionan con semejante orden de ideas

—

Refiriéndose á los que por vocación científica se dedican al estudio de los asuntos pedagógicos, dice el P. Ramón Ruiz Almado (1):

"En la actualidad, han declarado los más experimentados, que no se puede contar en nuestros grandes centros de población con que el niño conserve ordinariamente su cándida ignorancia del "mal", ni siquiera hasta el pleno desarrollo de la pubertad. Aun, antes que se despierte en su propio ser la voz de la naturaleza, haciéndole vagas é inquietantes revelaciones, el espíritu impuro del siglo se anticipa á rasgar la venda que Naturaleza próvida le había atado á los ojos....

Y en la página 597 de su interesante libro "La Educación Moral", expone:

"Siendo, pues, cosa inevitable que los niños lleguen á conocer un día el misterio de la vida; y siendo moralmente imposible (dadas las circunstancias de la sociedad actual) diferir este descubrimiento hasta la edad varonil ó por lo menos, hasta el fin de la adolescencia, no parece quedar lugar á duda sobre la obligación que tienen los padres ó en su defecto, los educadores, de dar á los adolescentes la instrucción necesaria, del modo conveniente y en tiempo oportuno, para que, cuando venga el tentador, halle ya la ciudadela puesta en armas contra sus asaltos".

Efectivamente, no se necesitan mayores esfuerzos para llegar á comprender el alcance de tales expresiones. Es innegable que hoy día ese mismo misterio anteriormente aludido, es subrepticiamente explotado en los espectáculos teatrales, en las relaciones mundanas, en las manifestaciones del arte, en los equívocos del lenguaje, y, ¿por qué no decirlo? hasta en el mismo vestido femenino. Todo el mecanismo social, normalmente se desenvuelve en un tren de exitaciones genésicas, enmascaradas con los diversos pretextos de que dispone nuestra moderna civilización, siendo todo ocasión disimulada para exteriorizar motivos de significación sexual mediante cuyo proceder se está siempre seguro de sojuzgar el pensamiento humano.

Y, puesto que el novel adolescente está irremisiblemente destinado á ingresar en una sociedad cuyo ambiente sugestionador instigará constantemente las tendencias de su espíritu con provocaciones de la precitada índole, las principales autoridades científicas de la pedagogía, de la religión (2) y de la higiene, han llegado á uniformar, con tal motivo, su modo de sentir respecto de este particular, aceptando, en tesis general, la ventaja de hacer á la juventud, en las circunstancias más propicias, una discreta revelación de los hechos principales que se relacionan con el origen de la vida humana. De esta manera se pretende Prevenir, en la mencionada edad, los malos resultados del conocimiento de estos hechos, obtenido por las vías que insidiosamente sorprenden y sublevan las primeras manifestaciones del pudor.

—

Admitida, en términos generales, la proposición, viene en seguida, como complemento obligado, la elección de la forma más adecuada para llevarla á cabo.

A contar de este punto, el criterio del higienista se ajusta exclusivamente al dictamen de las leyes naturales, en cuya observación descansan, á su juicio, los cimientos de la verdadera moral, racional y práctica. Bajo este orden de principios acepta como fundamento esencial de la cuestión, los siguientes hechos, muy expresivos y suficientemente demostrados en la vida diaria:

1o. Muy amenudo lo que excita los "deseos" en la edad adulta, es para el adolescente motivo de indiferencia, cuando no de repulsión.

2o. La influencia del hábito hace disminuir, insensiblemente, los efectos eróticos de ciertas percepciones sensoriales.

3o. En todas las circunstancias, la furtiva subrepción simboliza mayores y más imperiosos alicientes que la franca realidad.

Por lo tanto, teniendo en cuenta la lógica que se desprende de los presentes postulados, se puede entonces muy bien hablar á los niños con cierta facilidad, sobre algunos detalles referente á la generación, sin despertar en ellos las más mínimas ideas incentivas, siempre que no se proceda ex abrupto y se emplee una norma regulada por la prudencia y el buen sentido. Más claro: esta clase de instrucción nunca debe dársele á nuestro pequeño elemento escolar, poniendo en sus manos libro alguno, sino mediante conferencias periódicas abundantes en circunstancias instructivas y que, á dosis gradualmente progresivas, vayan inculcando, de un modo severo y metódico, los conceptos pertinentes.

Semejante sistema es á todas luces el más propio para conseguir que el púber se acostumbre, sin advertirlo, á considerar como cosa completamente natural las funciones relativas á la maternidad y paternidad, las cuales, aprendidas bajo esta forma excitarán más adelante muchos menos su curiosidad y erotismo, porque ellas perderán para él el aciate de la novedad y de lo desconocido.

Tan delicada misión debe ser confiada sin reserva alguna al magisterio de ambos sexos, puesto que á nadie se le va á ocurrir que los respectivos profesionales hayan dejado de recibir en el curso de su carrera, mediante la cátedra ó el texto, la preparación suficiente que los habilite para desempeñarse con entera discreción y perfecta inteligencia en este género de enseñanza.

En las descripciones anatomo-fisiológicas que la biología verifica sobre los múltiples y variados procedimientos de reproducción que distinguen á las diferentes especies de seres vivientes, vegetales y animales, circunstanciándolos en orden creciente de perfección, hallará el maestro un precioso manantial de recursos, donde podrá elegir cuantos argumentos necesita para amoldar sus lecciones en concordancia con la característica del grupo escolar que le fuese confiado.

Sintetizando:

Es de toda conveniencia al abordar en los centros primarios de educación las generalidades de las ciencias biológicas, descubrir el velo con que se suele envolver los procesos de la vida sexual, cuando se enseñan estos principios al mundo infantil.

El ocultar el conocimiento de estos hechos que tiende á descubrir, y con razón, todo individuo, ó el manifestarlo de una manera embozada, excita la fantasía del joven cuando pierde sus creencias primitivas, y en los incrédulos como no satisface su imaginación, se producen elucubraciones susceptibles de originar enervamientos y aberraciones del instinto reproductor.

Mediante una didáctica clara, severa, oportuna, deducida sistemáticamente de la enseñanza de las precitadas ciencias, y, por consiguiente, exenta de toda forma extemporánea, se habituará la juventud á conceptuar una cosa común y regular lo que ella creía agradablemente misterioso, más que todo, por estar prohibido.

Dr. FRANCISCO OTERO.

(1) Página 3 de "La Educación de la Castidad".

(2) Algunas opiniones autorizadas: —Andrés Manjón... "cuando el niño rave en la adolescencia; cuando el desarrollo del joven se anticipe y le pregunte; cuando el colegio, el taller, la calle, etc., le hayan de enseñar lo que antes ignoraba; entonces, antes que le dé lecciones un malvado ó un escandaloso, que sean la madre ó el padre los encargados de abrirle los ojos, no para que pierda la inocencia, sino para que no desaparezca esta con la ignorancia". (Hojas coeduc. del Ave María, 1906, núm. 52).

—Silvanus Stall (refiriéndose á la moral sexual): "Una de las mejores defensas para la virtud de un joven está en que se entere debidamente de lo que le ha de interesar tanto. La virtud fundada en esos conocimientos, es más segura que la inocencia fundada en la ignorancia".

—Ilmo. señor don Enrique Reig, auditor de la sagrada Rota: "En esto se han seguido dos sistemas: uno que ha consistido en ocultarlo todo; y otro, en publicarlo todo. Cuan irracional sea el primero, salta á la vista, desde el momento en que la base de la lucha es el conocimiento proporcionalmente necesario del enemigo". (Prólogo de su obra).

—El abate Fonsagrives, canónigo de París: "Cuanto más reflexiono, más culpables encuentro á los padres, que, dados los graves intereses en esto comprometidos, confían á otros el cuidado de instruir á sus hijos y de armarlos contra el mal, simplemente por miedo de tratar un asunto delicado". (Consejos á los padres y maestros sobre la educación de la pureza, pág. 42).

—P. Ruiz Almado (refiriéndose á los que niegan en absoluto la conveniencia de la pura revelación): "Por esta razón y mientras la autoridad doctrinal de la Iglesia no resuelva otra cosa, nosotros no podemos decidirnos á abrazar esta opinión de la negación absoluta. No lo prohibe la razón, que no podemos abdicar sino ante un magisterio infalible; y nos lo prohibe la experiencia de nuestra propia juventud, que, por este proceder rutinario de los padres y educadores, se vió lanzada sin preparación particular, sin más que las ordinarias prevenciones de la religión, en medio de las seducciones del mundo juvenil que bulle en los establecimientos de instrucción pública". (La Educación de la Castidad, pág. 154).

—Revista Eclesiástica de Buenos Aires, núm. 81, página 622: "No hay que confundir la inocencia con la ignorancia... La gazmoñería que aconseja no decir nada al joven por temor al escándalo, está en la mayor parte de los casos fuera de lugar... es un error profundo y pernicioso el creer que si el niño nada oye de labios de su familia ni de sus profesores, no aprenderá jamás, lo que no debería saber. Por desgracia no faltará quién le hable y es infinitamente mejor que reciba al mismo tiempo que la iniciación en estos misterios, la idea clara de los peligros que contienen. De esta manera se apartará de las prácticas viciosas; de otra las buscará, porque se le habrá presentado con colores atrayentes".

—Mary Wood Allen (refiriéndose á la conveniencia de la pura revelación): "Pero, dice una madre, yo quisiera conservar la inocencia de mi hija el mayor tiempo posible.

Y yo respondo que voy mucho más allá en mis deseos: yo quiero conservarla inocente siempre. Pero ignorancia é inocencia no son sinónimos. Muchas niñas son deplorablemente ignorantes, y están muy lejos de ser inocentes; mientras que otras tienen al respecto muchos conocimientos puros y son más simpáticamente inocentes". (Lo que debe saber la niña, pág. 4).

LOS JUEGOS FLORALES DEL CASAL CATALA

LAS FIESTAS DE AYER

UN BUEN EXITO

Los tradicionales juegos florales que anualmente realiza la asociación Casal Catalá, obtuvieron ayer gran éxito, no sólo porque á ellos concurrió lo más representativo del elemento catalán de esta capital, sino por las delegaciones que del interior y del exterior de la República tomaron parte en las fiestas de la importante colectividad regional española.

La finalidad principal de las fiestas de ayer fué establecer un vínculo de solidaridad que mantenga vivo en nuestro país el eco de la patria ausente, entre los 10.000 catalanes que residen en esta capital y los 30.000 que se hallan diseminados por todo el territorio de la República.

Constituían lo principal de las fiestas los juegos florales organizados por el centro de cultura mencionado. Este acto se realizó solemnemente ayer por la tarde, en el teatro Odeón.

Una numerosa concurrencia llenaba la sala, cuando se dió comienzo al acto, el cual fué precedido por varios números de música de una banda militar ubicada en el vestíbulo del teatro.

El discurso de apertura estuvo á cargo del presidente de la asociación organizadora, quien fué muy aplaudido en varios de sus períodos más felices.

En seguida el secretario leyó la memoria presentada por el jurado, en la que se hacía mención de la importancia del certamen y del valor literario de las composiciones presentadas. En seguida, fué proclamado el poeta premiado, ganador del principal de los premios clásicos constituído por la Flor Natural, que fué obtenida por el señor Fausto Casals Bové con su hermosa composición titulada "La musa del amor", correspondiéndole, en consecuencia, la facultad de nombrar la reina del torneo.

Designó á su esposa, la señora Josefa Benet de Casals, quien ocupó en seguida el trono, siendo rodeada por la corte de amor que estaba compuesta por las señoritas Teresa y Mercedes Esteves, Mercedes y Francisca Blanch, A. Agulló, María Baly, Rosita Ros y Nieves Munill.

A continuación, el presidente del jurado, señor Dedeu, leyó el nombre de los premiados, los cuales se adelantaban á recibir el premio y leer sus respectivas composiciones. En los casos en que el premiado se encontraba ausente se hacía cargo de la lectura un miembro de la comisión.

El segundo de los premios clásicos titulado "Viola", le correspondió á la composición denominada "A la virgen de Montserrat", de que es autor el señor Pedro Rocaellanti.

El tercero de los premios fué acordado al señor Julián Elliolinari, por su composición que lleva el título del tema de los premios clásicos, llamado "Englantina".

Otros premios fueron acordados á los señores Fernando Serrati y Velley, Buenaventura Raumento (tres) y Angel Boixlander.

El presidente del jurado doctor Martín Dedeu, leyó en seguida un canto vibrante de metro libre, en defensa de las ideas catalanistas frente al uniformismo unitario de los gobiernos españoles. Este canto mereció entusiastas aplausos de toda la concurrencia.

El señor Juan Torrendell, director del "Correo de Cataluña" y delegado de Montevideo, tuvo á su cargo el discurso de clausura. Después de hacer un paralelo entre el ambiente catalán en Barcelona y el de nuestro país, habló con gran entusiasmo de Barcelona, de la cual dijo, que ya no era solamente la comercial é industrial de antes, sino que era un cerebro pensante en materia literaria y científica. Atribuyó el resurgimiento á la vida de acción en Cataluña, á los poetas que han cultivado la lengua catalana é hizo un estudio de toda la evolución de las ideas literarias, políticas y científicas desde la oda de Aribau hasta nuestros días. Propició, que no basta que la lengua sea literaria: tiene también que servir de vehículo á los libros de ciencia y á la filosofía. En esta parte de su discurso citó opiniones de Unamuno, de Rubio y Luch, de Marian Aguiló y del famoso poeta Maragall.

Al terminar su discurso el señor Torrendell fué largamente aplaudido.

—

Muy lucida resultó la fiesta organizada por la misma sociedad en su local de la calle Chacabuco. Esta fiesta estaba constituída por un gran banquete de fraternidad de todos los catalanes residentes en nuestro país.

Rodeaban la cabecera de la mesa los señores A. Hartal, gerente del Banco Español del Río de la Plata; el doctor Carlos, el ex director del hospital Español, Juan Torrens, los señores Fontova, doctores Aleu, Dedeu y Grau, pintor Utrillo, Manuel Escasany, Juan Bargará, José Moraz y Franquezá, Pous, Horta, Mort.

Al destaparse el champaña ofreció la comida el presidente de la comisión organizadora. Hablaron después varios oradores.

A esta fiesta concurrieron delegaciones de Mendoza, Bahía Blanca, Santiago de Chile, Entre Ríos, Montevideo, Concepción, Córdoba y diversas asociaciones de todo el país.

Por la noche, en el teatro Odeón, se estrenó el drama catalán del señor Juan Torrendell, titulado "Els Encarrilats", que fué muy aplaudido por la numerosa concurrencia que llenaba la sala.

Los números de concierto estuvieron á cargo del Orfeón Catalán, y fueron dirigidos por el maestro Ernesto Suñer.

EL ARSENAL DEL RIO DE LA PLATA

La provisión de agua potable

Desde hace algún tiempo, el arsenal del Río de la Plata obtuvo una conexión de las aguas corrientes que abastecen á la ciudad de La Plata, para el aprovisionamiento de agua potable con destino al consumo del personal de los talleres, escuelas y buques surtos en el canal intermedio.

Esta conexión atraviesa el río Santiago de Norte á Sur, por medio de una conductora de acero que recorre una zanja practicada en el lecho del río mencionado. A pesar de la prohibición que existe para los buques de dejar caer sus anclas en la línea que recorre esta tubería, ocurre que por descuido ó fuerza mayor, algunos de ellos fondean impropiamente en ese sitio. Y como es natural, al zarpar, el ancla se arrastra, ó se rompe el mencionado tubo.

Esto ha ocurrido, hace algún tiempo, una vez, y ahora hace bien pocos días se repitió el hecho por haber una draga arrastrado la conductora subterránea, rompiéndola y privando al arsenal del agua potable indispensable para la alimentación.

Se nos informa que la operación de restablecer la conexión no se ha hecho con la rapidez que habría sido necesario, debido á lo cual se debe hasta cocer el agua requerida para la higiene personal.

Convendría que el arsenal dispusiera, para estos casos fortuitos, de un tubo de repuesto ya fuera de plomo ó flexible, para pasarlo inmediatamente que ocurriera uno de estos accidentes hasta cierto punto inevitables desde que es admisible que cualquier buque de cabotaje que entre de noche pueda—por ignorancia—dejar caer sus anclas allí; ó también en caso de mal tiempo una embarcación, al garrear sobre sus anclas, por efectos de algún fuerte viento, puede arrastrar la mencionada tubería.

Disponiéndose de un tubo de repuesto puede conexionarse inmediata y provisionalmente, mientras dure la reparación definitiva del tubo principal, y de esa manera no se interrumpirá un servicio verdaderamente importante é indispensable.

Causa extrañeza que las autoridades superiores del arsenal no hayan adoptado, hasta ahora, la medida de provisión que aconsejamos y que se impone adoptar sin pérdida de tiempo.

EL HORARIO DE LAS BIBLIOTECAS

Necesidad de su reforma

Las bibliotecas Nacional y del Municipio mantienen un mismo horario durante todo el año, lo que redunda en perjuicio de los lectores, pues un número considerable de ellos se abstienen de acudir á los establecimientos mencionados, durante la estación del verano, por motivo de las inconveniencias que origina el horario de 12 á 5 y de 8 á 10 p. m.

Una prueba elocuente y que corrobora lo manifestado, son los datos ilustrativos que nos proporciona la estadística de la biblioteca del Municipio.

En los meses de Mayo á Octubre, el número de lectores varió de 80 á 90 diarios, y de Noviembre á Marzo quedó reducido el número á 20 ó 30, lo que demuestra la exorbitante merma que se produce durante los meses de estío, por motivo del horario inadecuado y grandemente molesto.

El pretexto de las direcciones de las Bibliotecas para explicar el número escaso de lectores, fué siempre inculpado á la despreocupación del pueblo.

Sin embargo, una demostración palmaria y contraria á esa aseveración nos la facilita la biblioteca ya nombrada, que adoptó durante el verano 1907-1908 el horario de 8 á 12 de la mañana y de 8 á 11 de la noche.

En la estadística correspondiente resalta el aumento importante, pues varios días superó al número de lectores que acuden en invierno y que es la estación más concurrida.

La explicación de este aumento reside solamente en la oportunidad del horario, pues está al alcance de todas las personas por diferentes que sean las profesiones en que se ocupen. El público necesita que el horario esté en concordancia con su tiempo disponible para consultar los libros de las bibliotecas.

Como hemos dicho, la reforma del horario se impone; habilitando los establecimientos por la mañana y por la noche, el número de concurrentes será mayor y habrán llenado la misión importantísima para que fueran creadas.

BOLETIN TELEGRAFICO DEL EXTERIOR, DE LAS PROVINCIAS Y TERRITORIOS

VIA COLON

EL CONSUL ARGENTINO EN LISBOA

VIENA, Diciembre 10 — El señor Chapeaurouge, cónsul argentino en Lisboa, que fué operado recientemente, acaba de salir de esta capital, completamente restablecido.

EL CONFLICTO RUSO-PERSA

Avance de fuerzas rusas y turcas

ACTITUD DEL GOBIERNO

TEHERAN, Diciembre 10—Un informe recibido por el gobierno anuncia que hoy cruzó la frontera una columna turca de cinco mil hombres. Esa fuerza se dirige á Salmas y se sabe que el gobierno otomano está decidido á mantener tropas en Persia hasta que se hayan retirado las fuerzas rusas.

TEHERAN, Diciembre 10—Circula el rumor de que el gobierno está dispuesto á acceder al pedido de Rusia y nombrar á otro consejero financiero norteamericano en vez de Mr. Morgan Shuster.

Mientras tanto, el pueblo reclama el mantenimiento de Mr. Shuster en su puesto. En una reunión celebrada hoy en una de las principales mezquitas de esta capital se pronunciaron violentos discursos contra las imposiciones rusas. Varios oradores recordaron los valiosos servicios prestados por Mr. Shuster, quien salvó al país de una bancarrota segura.

TEHERAN, Diciembre 10 — Las fuerzas rusas continúan concentrándose en Kasvin. Hoy llegaron á ese punto 450 soldados de caballería y les seguirán 1 100 de infantería. Las fuertes nevadas obstruyen los caminos y dificultan el avance de las fuerzas rusas.

CONSTANTINOPLA, Diciembre 10 —El embajador de Persia en esta capital declaró hoy que las últimas informaciones recibidas de Teherán son algo más tranquilizadoras que las anteriores. Espera que Rusia suspenderá el avance de sus fuerzas en Persia. Agregó que la actitud del gobierno otomano ha contribuido mucho á mejorar la situación.

CHINA

DECLARACION DEL PRIMER MINISTRO

Gestiones de paz

SHANGHAI, Diciembre 10—El primer ministro Yuan-Shi-Kai, al contestar á las reclamaciones de los ministros extranjeros en Pekín, prometió adoptar medidas para proteger eficazmente á los extranjeros residentes en el interior.

Pidió, además, á los corresponsales ingleses y norteamericanos, que prestaran su concurso á los partidarios de la constitución.

PEKIN, Diciembre 10—Partieron hoy de esta capital los miembros de la comisión encargada de negociar la paz con el comité revolucionario.

De Hankow comunican que el armisticio entre las fuerzas del gobierno y los revolucionarios ha sido prolongado por otros quince días.

INGLATERRA

LOS REYES EN DELHI

Servicio religioso al aire libre

LONDRES, Diciembre 10 — Un telegrama recibido de Delhi anuncia que el rey Jorge y la reina María asistieron hoy á un servicio religioso celebrado al aire libre, en el gran campamento instalado especialmente para la ceremonia de la coronación.

Acompañaban á los soberanos el virrey lord Hardinge y lady Hardinge y numerosos otros altos funcionarios civiles y militares y sus señoras. Ocho mil soldados formaban la guardia de honor y el regimiento de dragones de Inniskilling escoltaban el coche real.

Tomaron parte en el servicio casi todos los obispos anglicanos de la India y centenares de sacerdotes. El obispo de Lahore pronunció un sermón, en el que insistía en la lealtad del pueblo de la India y en las simpatías que los reyes profesan por ese país.

EL ESPIONAJE EN ALEMANIA E INGLATERRA

Recriminaciones mutuas

LONDRES, Diciembre 10—El corresponsal del "Daily Express" en Berlín, comunica á su diario, que el proceso del inglés Schultz, acusado de espionaje, ha provocado en Alemania una verdadera manía, pues los diarios aseguran que los espías ingleses llenan el país y piden que las autoridades ejerzan una vigilancia rigurosa sobre todos los viajeros de esa nacionalidad, especialmente en las ciudades fortificadas y en los puertos.

Reconocen, sin embargo, que Alemania mantiene en Inglaterra á agentes, hombres y mujeres, que frecuentan los mejores círculos, y están en condiciones de obtener informaciones valiosas acerca de los medios de defensa de Inglaterra.

Mientras tanto, la manía de espionaje es también grande en Inglaterra. Los diarios hablan siempre de espías alemanes, y las autoridades vigilan de cerca á los alemanes residentes en los puertos.

VIOLENTO TEMPORAL

Numerosos naufragios

LONDRES, Diciembre 10 — Desde ayer reina un violentísimo temporal en el canal de la Mancha y se tienen noticias de numerosos naufragios.

Las aguas inundaron los muelles de Dover. Varios buques anclados en ese puerto rompieron sus amarras. Fueron arrojados sobre la costa numerosos barriles de aceite, lo que indica que algún buque ha naufragado frente á la costa.

Varias barcas pescadoras de Colchester regresaron con sus banderas á media asta, indicando así que algunos de sus tripulantes han perecido en el temporal.

Un gran vapor fué arrojado esta tarde sobre la playa, cerca de Dungeness. Está suspendido el servicio de vapores con Calais y Ostende.

Un vapor procedente de Ostende estuvo á punto de estrellarse contra el muelle y no pudo entrar en el puerto.

Sepelio de sir Henry George Lewis

LONDRES, Diciembre 10—Se efectuó hoy en el cementerio de Willesden el sepelio del célebre abogado sir Henry George Lewis. Asistieron numerosos personajes conocidos, entre ellos lord Swaythling, sir Rufus Isaacs, sir Félix Simón, sir Arthur W. Pinero y Mr. James Barrie.

Se depositaron sobre el ataúd más de ciento cincuenta coronas de flores.

Reforma aduanera en el Canadá

LONDRES, Diciembre 10—Comunican de Ottawa, que el nuevo gobierno canadiense ha resuelto nombrar una comisión aduanera para que estudie el mejor modo de modificar la tarifa de aduanas, en sentido librecambista.

LA GUERRA ENTRE ITALIA Y TURQUIA

CONTINUA LA TRANQUILIDAD EN TRIPOLI

SITUACION NORMALIZADA

DISPERSION DE GRUPOS ARABES POR LOS CRUCEROS

Siguen los trabajos de fortificación de las nuevas trincheras

ENVER BEY FRENTE A BENGASI — HILMI PACHA CERCA DE DERNA

LOS EFECTIVOS DE SUS DIVISIONES

PROBABLES COMBATES

NUEVO VALI DE TRIPOLI

AEROPLANOS PARA TURQUIA

LA FORTIFICACION DE LOS DARDANELOS

GRANDES PREPARATIVOS

INFORMACIONES DE ORIGEN ITALIANO

ROMA, Diciembre 10 — Comunicaciones de Trípoli dan cuenta de que algunos espías indígenas manifestaron al cuartel general italiano que en Azizia se encuentran núcleos considerables de fuerzas turco-árabes, pero con muy pocos víveres y municiones y sin artillería.

Añadieron los espías en cuestión que los contingentes árabes que apoyan á los turcos disminuyen cada día más, debido al desaliento que reina entre ellos en vista de los continuos triunfos italianos.

ROMA, Diciembre 10 — Telegrafían de Trípoli que dos oficiales del cuerpo de voladores militares efectuaron hoy un reconocimiento aéreo hacia Farhuna, comprobando que en los alrededores de aquella ciudad está acampado un ejército musulmán, cuyo efectivo puede calcularse en seis mil hombres, más ó menos.

En el campamento de referencia existe muy poca artillería, faltando en absoluto piezas de campaña.

ROMA, Diciembre 10 — Telegramas de Bengasi refieren que el jueves pasado algunos núcleos de fuerzas árabes atacaron otra vez las trincheras de aquella ciudad, pero, como siempre, sin éxito, pues tuvieron que retirarse después de breve combate.

Se añade que dos torpederos que forman parte de la división naval reconcentrada en las aguas de Cirenaica bombardearon hoy una aldea situada cerca del cabo Elkebisc, echando á pique una embarcación que no acató la orden de aproximarse á los navíos italianos, intentando al contrario, escaparse de su persecución.

ROMA, Diciembre 10—Comunican de Trípoli que los cruceros italianos dejados á disposición del general Cáneva, bombardearon en estos días largos trechos de la costa tripolitana, al occidente y al oriente de aquella ciudad, con objeto de despejarla de los núcleos de árabes que aun quedaban ocupando aquellos parajes.

En combinación con las operaciones de los navíos expresados, el general Cáneva envió anteayer una columna de infantería y artillería á efectuar un reconocimiento desde Gargaresh hasta Zanzur, la que avanzó sin encontrar resistencia.

Los moradores de la aldea de Tudgrhil, escapando antes que los italianos llegaran á esa localidad, intentaron llegar á la costa, con objeto de embarcarse y dirigirse á otro punto, pero fueron bombardeados por el crucero "Liguria", y tuvieron que dispersarse.

Se asegura que Zanzura y otras localidades serán ocupadas definitivamente por fuertes núcleos de tropas italianas. Uno de los puntos que serán ocupados es la zona de la laguna de Mellaha, en donde la vanguardia de la columna italiana citada tuvo un breve tiroteo con los árabes nómades, que acostumbran á merodear por aquellos lugares.

ROMA, Diciembre 10—Un telegrama de Trípoli á "Il Giornale d'Italia", asegura que un fuerte contingente de la división Pecori-Giraldi reconoció ayer el camino de Aizizia, teniendo un breve, pero recio combate, con un grueso núcleo de fuerzas árabes, que acampaban en aquellos alrededores.

La artillería italiana diezmó al enemigo, que cargado por la infantería, tuvo que dispersarse, replegándose sobre Tarhuna, en donde parece se encuentra el cuartel general turco.

ROMA, Diciembre 10 — Anuncian de Trípoli que la intendencia del cuerpo le expedición envió ayer tarde una caravana á Ainzara formada por 275 camellos y 150 mulas para llevar á las tropas que están acampadas en dicha localidad la provisión de víveres y municiones de que necesitaban.

Dicha caravana fué acompañada por dos batallones de infantería y tres escuadrones de caballería, cuyo efectivo ascendía á 2.000 hombres.

ROMA Diciembre 10—Noticias de Tremiti dan cuenta de que entre los árabes que se encuentran confinados en dicha isla, fué descubierto, á raíz de denuncias formuladas por varios prisioneros, el asesinato del teniente de bersaglieri Di Iorio, que fué muerto de un tiro á traición en la fatal jornada de Sciasrasciat.

El criminal fué inmediatamente incomunicado, debiendo en breve ser trasladado nuevamente á Trípoli, para comparecer ante aquel tribunal militar.

ROMA, Diciembre 10—"Il Messaggero" publica en su número de la fecha un telegrama de su corresponsal en Trípoli, quien refiere que los cadáveres de los 14 árabes ajusticiados ayer, inmediatamente después de la ejecución fueron colgados para mayor escarmiento de la población indígena.

Al pie de la horca fué fijado un cartel que llevaba, en árabe y en italiano, la siguiente inscripción: "Reos convictos de haber atacado alevosamente á los soldados italianos".

Los árabes de referencia fueron ajusticiados á las 6 de la mañana, acompañándoles en sus últimas horas algunos "zapties", que les ayudaron á prepararse para el momento supremo.

Su ejecución causó una emoción muy grande entre los indígenas, pero no hubo la menor tentativa de protesta.

ROMA, Diciembre 10 — "La Tribuna" anuncia en su edición vespertina de hoy que un solo jefe senussis, llamado Guleider, se adhirió con su tribu á la guerra santa, cuya proclamación puede considerarse como un fracaso.

Agrega el diario citado que á algunos kilómetros de Bengasi están reconcentradas considerables fuerzas árabes al mando de Enver bey, acampando en los alrededores de Derna, con otro núcleo menos importante, el general Hilmi Pachá.

ROMA, Diciembre 10 — Telegrafían de Trípoli que el batallón de alpinos "Fenestrelle", de la división Pecori Giraldi, que ocupa el campamento de Ainzara, efectuó hoy un reconocimiento hacia el interior llegando hasta unos 7 kilómetros de la localidad expresada.

Durante su marcha, el batallón sorprendió un grupo numeroso de jinetes indígenas, librando con él un breve combate que concluyó con la fuga de los árabes.

Entonces los italianos se apoderaron de los víveres, municiones y demás materiales bélicos encontrados en el campamento que ellos ocupaban, destruyendo antes de retirarse las trincheras construídas por el enemigo.

ROMA, Diciembre 10 — "Il Giornale d'Italia" recibió anoche una información telegráfica de Trípoli, en que se dice que un turco, que cayó prisionero en el reconocimiento efectuado hace días por una columna italiana al Sur de Ainzara, manifestó que las fuerzas turco-árabes escasean de artillería, añadiendo que el núcleo más considerable, formado por dos baterías de campaña, una de montaña y una sección de obuses, con un total de 14 cañones, se encuentran en el campamento situado entre Gebel y Garián, localidad en donde parece se reconcentrarán los turco-árabes.

El corresponsal de "Il Giornale d'Italia" agrega que desde mañana empezarán á funcionar otra vez los tribunales civiles y religiosos musulmanes, habiendo sido ya nombrados los nuevos funcionarios indígenas que deben reorganizarlos, (cadí y muftir).

EN TURQUIA

CONSTANTINOPLA, Diciembre 10 —Nechad bey, comandante de las fuerzas de operaciones en Tripolitania, hasta hoy valí interino le esa región, acaba de ser designado para desempeñar este último cargo en propiedad.

CONSTANTINOPLA, Diciembre 10 —Circula el rumor de que se prepara una conferencia europea con objeto de tratar de la revisión de los tratados relativos á los Dardanelos.

CONSTANTINOPLA, Diciembre 10 —El gobierno encargó á la embajada en París la contratación de una sección de aeroplanos destinados á la Tripolitania. El agregado militar á la embajada en aquella capital, Tewfik bey, ha cambiado ideas sobre el particular con varios voladores franceses.

CONSTANTINOPLA, Diciembre 10 —Dos cuerpos de ejército ocupan actualmente ambas riberas del paso de los Dardanelos. Todas las aldeas cercanas han sido evacuadas por sus habitantes y se adoptan medidas importantísimas de defensa para el caso eventual de un bloqueo por parte de la escuadra italiana ó de un ataque á las fortalezas del estrecho.

CONSTANTINOPLA, Diciembre 10 —Anúnciase que el gobierno ha ordenado la expulsión de los italianos residentes en Gallipoli y de otros puntos situados á lo largo de los Dardanelos, dándoles un plazo de tres días.

El cónsul de Alemania en Esmirna, quien tiene á su cargo la protección de los italianos en esa ciudad, solicitó que se prolongara el plazo de cinco días que el gobierno les había dado para abandonar la ciudad.

LONDRES, Diciembre 10 — Telegrafían del Cairo que saldrán mañana para la Tripolitania por vía de tierra, tres misiones de la Media Luna Roja Egipcia.

EN ITALIA

ROMA, Diciembre 10—Los diarios de esta capital publican nuevas informaciones acerca de los actos de crueldad cometidos por los turcos y árabes en Trípoli contra los italianos que caen en su poder.

Esperan que, en vista de esos hechos, la prensa inglesa y norteamericana cambiará de actitud y reconocerá que la conducta de los italianos ha sido siempre correcta, mientras que los de sus enemigos revela un espíritu de barbarie.

ROMA, Diciembre 10—Noticias de Nápoles anuncian que los periodistas y las autoridades de aquella ciudad, apoyados por los círculos sociales de la misma, están preparando una imponente manifestación en honor del periodista francés M. Jean Carrera, al cual, como es sabido, la municipalidad local otorgó el diploma de ciudadano honorario de Nápoles.

Según manifiestan los diarios locales también en ésta se está organizando una recepción entusiasta habiendo resuelto la Asociación de la Prensa, obsequiarle con un gran banquete.

ROMA, Diciembre 10—Comunican de Pisa que el hon. Fradeletto, por invitación de un grupo de estudiantes universitarios de aquella ciudad, dió hoy en el teatro municipal de la misma, una conferencia patriótica, á beneficio de la Cruz Roja.

El conferenciante supo despertar un entusiasmo delirante entre la numerosa y selecta concurrencia que acudió á escuchar su palabra, tributándosele repetidas ovaciones.

ROMA, Diciembre 10—Los diarios locales anuncian que se reunió hoy el grupo parlamentario de pacifistas con objeto de tomar en examen la nota dirigida á la Unión Interparlamentaria para la Paz, protestando contra la ocupación de Tripolitania y Cirenaica por parte de Italia.

Después de breve debate la asamblea acordó contestar que el único hecho censurable en este asunto es el de las atrocidades perpetradas por los árabes que no respetaron los prisioneros ni vivos ni muertos.

ROMA, Diciembre 10—Dan cuenta de Venecia que en el Círculo Militar de aquella ciudad tuvo lugar esta noche la conmemoración del capitán de estado mayor Pedro Verri, que cayó peleando heroicamente en Sciarasciat.

El acto, al cual asistió también el príncipe di Udine, fué presenciado por las principales autoridades civiles y militares y por un público numerosísimo.

ESPAÑA

CONSEJO DE GUERRA EN SUECA

Veinte y seis horas de deliberación

SENTENCIA RESERVADA

PEDIDO DE INDULTO

GRAN EXPECTACION

MADRID, Diciembre 10 — La falta de noticias en esta capital, respecto al resultado del consejo de guerra, celebrado en Sueca, para juzgar á los procesados por los sucesos desarrollados en Cullera, en el pasado mes de Septiembre, mantiene á la opinión pública en viva expectación.

Entre el elemento oficial se ignoraba también el fallo del consejo al mediodía y el presidente del consejo de ministros, señor Canalejas, estuvo en el ministerio de la Gobernación, varias horas de la mañana de hoy, esperando noticias oficiales de Valencia.

Esta tarde poco después de la 1 el gobernador civil de Valencia telegrafió al señor Canalejas dándole cuenta de la terminación del consejo de guerra en Sueca y manifestó que en cuanto á la sentencia, se ignora por cuanto el tribunal militar entregará el fallo al capitán general Echagüe, quien no facilitará dato alguno hasta la aprobación por la capitanía.

Las noticias particulares llegadas de Valencia, dicen que en Sueca la expectación no ha decaído un sólo momento desde ayer por la mañana, en que comenzó la deliberación. Esta ha durado veinte y seis horas. Los vocales se hicieron servir la comida en la sala especial, donde se hallaban, la que abandonaron sólo algunos momentos.

Considérase que el excesivo tiempo destinado á la deliberación, responde al número de procesados y á la gran cantidad de pruebas que han tenido que estudiar, como igualmente á la conveniencia de meditar detenidamente un fallo de excepcional importancia, no sólo por la gravedad de las penas pedidas por el fiscal, sino por la expectación que los sucesos de Cullera han causado en la opinión de la península, debido á los incidentes ocurridos.

Al terminar la deliberación y salir los vocales del tribunal, se hallaron con algunas de las mujeres de los procesados, que salían de la prisión después de haberles llevado la comida. La esposa de Casat sufrió un síncope dominada por la impresión que le produjo la noticia de haber terminado el consejo.

Las otras mujeres prestaron auxilio á la enferma, que fué también atendida por un médico. La escena como puede comprenderse, fué emocionante para cuantos la presenciaron.

Por lo que se refiere á los procesados, desde ayer, una vez terminada la vista de la causa, cambiaron de actitud, mostrándose tristes y abatidos ante la gravedad de la situación en que se encuentran. Esta mañana asistieron á una misa durante la cual mostraron bastante devoción.

Poco después de terminar la deliberación, el general Carbó, el teniente coronel Ferrán y los vocales del consejo de guerra, salieron de Sueca, para Valencia.

MADRID, Diciembre 10 — Los diarios publican algunos detalles relacionados con el consejo de guerra, terminado en Sueca esta tarde. La prensa republicana se dirige al presidente del consejo de ministros y dice, que "como enemigo de la pena de muerte, contra la cual ha manifestado su opinión en distintas ocasiones, confía en que los procesados de Cullera, que sean condenados á aquella pena, serán indultados".

Hacen también los aludidos diarios un llamamiento á cuantas personas son enemigas de tal pena, para que soliciten el indulto.

Esta tarde se desconocía oficialmente el fallo, ó por lo menos, los ministros así lo indicaron. Manifestaron á los periodistas que la sentencia es reservadísima y que no será conocida hasta que el capitán general de Valencia confirme el fallo.

En los centros políticos afírmase que, á pesar de la reserva que se guarda, sábese que el tribunal militar ha fallado condenando á muerte á Panchito y á Cuqueta, asesinos del alguacil del juzgado de Sueca. En cuanto á las otras cinco penas de muerte pedidas por el fiscal, dícese que han sido reemplazadas por la de cadena perpetua, ateniéndose á determinadas circunstancias de la intervención de los procesados en los sangrientos sucesos.

La expectación que reina por conocer el fallo del capitán general de Valencia, es grandísima. En los centros políticos se nota una marcada tendencia á interceder en favor de los procesados, para conseguir el indulto.

EL CORONEL SILVESTRE EN CADIZ

Agasajos de los militares

IMPORTANTES DECLARACIONES

MADRID Diciembre 10—Telegrafían de Cádiz, que hoy llegó á aquella ciudad procedente de Alcazarquivir, el coronel Silvestre, jefe de la fuerza española destacada en aquella zona marroquí.

En el muelle fué recibido por numerosos militares quienes le tributaron entusiastas demostraciones de agasajo. Después de las visitas oficiales, el coronel Silvestre fué invitado á un "lunch" que se dió en el Centro del Ejército y la Armada y al que asistieron todas las autoridades civiles y militares y numerosos jefes y oficiales de la guarnición.

Al final del "lunch" se pronunciaron entusiastas brindis elogiosos para el militar español, á quien se felicitó por la actitud adoptada en los varios incidentes ocurridos á raíz del desembarco de las tropas en Larache y Alcázar.

El coronel Silvestre contestó rechazando los elogios "por cuanto solamente he cumplido con mi deber de militar y español, manteniendo el honor de la patria á la altura en que debe mantenerse".

Al terminar, la concurrencia prorrumpió en vítores á España, al rey y al ejército.

Poco después el coronel Silvestre visitó á varias autoridades militares y acto continuo emprendió el viaje para esta capital. El llamamiento hecho por el gobierno, tiene por causa el comienzo de las negociaciones franco-españolas respecto á la cuestión marroquí, asunto que requerirá determinados informes del jefe de la fuerza militar española en la zona de Larache.

En los centros militares y políticos afírmase que el coronel Silvestre ha hecho declaraciones importantes relativas á aquella cuestión.

Dijo que poco antes de salir para la península el Raisuli, le visitó y varios marroquíes de Arcila, llevaron al campamento español carneros y gallinas, que sacrificaron como señal de afecto y sumisión. Los kaidos entregaron también al militar español valiosas joyas para que las entregase al rey Alfonso.

Agregó que las kábilas cercanas á Alcázar se muestran contentísimas en la intervención española, y aceptan con regocijo á las autoridades militares. Consideró que en tal situación perjudicaría á España grandemente abandonar á los marroquíes de aquella zona, abandono que los mismos moros temen por cuanto actualmente se encuentran mejor que nunca.

Estas declaraciones son comentadas, si bien se guarda reserva, respecto á la autenticidad de las mismas.

EL TIFUS EN GIJON

NOTICIAS OPTIMISTAS

MADRID, Diciembre 10—Las noticias oficiales y particulares que llegan de Gijón, respecto á la epidemia tifoidea, son optimistas. La enfermedad considérase más benigna en los nuevos casos, y se ha conseguido evitar la propagación á los pueblos de la zona.

El director general de sanidad, que se encuentra en Gijón, por orden del gobierno, telegrafió hoy al ministro de la Gobernación, anunciando la instalación del material necesario para combatir la epidemia. Dice que el número de atacados decrece, como igualmente el de casos mortales.

Propone el establecimiento en el parque de artillería de una estación sanitaria, y aboga por la adopción de otras medidas sanitarias enérgicas.

El gobierno ha resuelto conceder amplias atribuciones al director general de sanidad y enviar nuevo material, para que se lleve á cabo la total extinción del mal que tantas víctimas ha causado en aquella zona.

Entre los vecinos de Gijón renace la calma, en vista de que el estado sanitario mejora rápidamente. Las suscripciones públicas abiertas para socorrer á las familias más necesitadas, ascienden á una importante suma.

Voraz incendio—Dos casas destruídas

MADRID, Diciembre 10—Telegrafían de Sagunto, que en la calle Valencia, de aquella ciudad, estalló un voraz incendio en la casa número 12. El fuego se propagó rápidamente á la casa cercana, sin que los trabajos de los bomberos y brigadas obreras, lograran dominar el incendio.

Los vecinos fueron salvados después de heroicos esfuerzos, por los bomberos y guardias civiles.

Las pérdidas materiales causadas por el incendio, son de importancia, pues además de las dos casas el incendio ha destruído varios graneros con importantes cantidades de cereales, y los enseres de aquellos edificios.

El monumento á Becquer—Felicitación á los Quintero

MADRID, Diciembre 10—La prensa de esta capital, dedica entusiastas elogios á los hermanos Quintero, por la realización de la idea, de erigir un monumento á la memoria del poeta Becquer, monumento que según comuniqé se inauguró ayer en Sevilla.

El ayuntamiento de la capital de Andalucía ofreció hoy un banquete á los dos dramaturgos, entregándoles al final del acto, un mensaje de gratitud del pueblo sevillano, por la obra realizada.

La prensa y la opinión pública sevillana, felicita también efusivamente, á los aplaudidos autores, por la feliz iniciativa.

Llegada de Beatriz de Battemberg—Recibimiento oficial

MADRID, Diciembre 10 — Llegó á esta capital la princesa Beatriz de Battemberg, madre de la reina Victoria.

En la estación fué recibida, la augusta dama, por los reyes, altos dignatarios palatinos, el jefe del gabinete y los ministros, presidentes de las Cámaras, las autoridades y numeroso elemento oficial, que tributó á la princesa Beatriz una afectuosa demostración.

Comisión catalana en viaje

MADRID, Diciembre 10—Salió hoy de esta capital, para Barcelona, la comisión enviada por las diputaciones de aquella región, para que presentase al gobierno el proyecto de mancomunidad.

La comisión fué despedida por caracterizadas personalidades de Cataluña residentes en ésta, varios parlamentarios y numerosos catalanes.

La esposa del ministro de Instrucción Pública—Su fallecimiento

MADRID, Diciembre 10 — En la madrugada de hoy falleció la esposa del ministro de Instrucción Pública, señor Amalio Gimeno.

Esta tarde se llevó á cabo el acto de conducción, sepelio que resultó una imponente manifestación de duelo. Asistieron numerosas personalidades y presidió la comitiva el gobierno.

El señor Gimeno ha recibido numerosos mensajes de pésame por la sensible pérdida.

La asamblea hispano-americana — Preparativos de fiestas

BARCELONA, Diciembre 10 — Se ultiman los preparativos de las fiestas que han de celebrarse en esta ciudad en honor de los delegados á la asamblea hispano-americana anunciada para el día 16 del corriente mes.

Entre los números del programa de fiestas figuran: banquetes en el Tibidabo; bailes en la Casa América; una recepción en el Ayuntamiento; funciones en el teatro Liceo; una conferencia del senador señor Labra en la Lonja y diversas excursiones.

A las fiestas han sido especialmente invitados los ex presidentes americanos general Reyes, Celaya y Porfirio Díaz.

En honor del director general de Comercio

MADRID, Diciembre 10 — Comunican de Zaragoza que esta tarde se ofreció un banquete al señor Pérez Oliva, director general de Comercio.

Asistieron al acto las autoridades civiles, numerosas personalidades políticas y comerciales y representantes de los centros sociales.

El señor Basilio Paraíso pronunció un discurso elogiando al director general de Comercio y manifestando sus esperanzas de que realice una labor altamente beneficiosa desde el sitio oficial que ocupa.

El señor Pérez Oliva agradeció la manifestación de que era objeto.

FRANCIA

EN LA FACULTAD DE MEDICINA

Los desórdenes estudiantiles

PARIS, Diciembre 10—Con motivo de los incidentes provocados durante varios días por los estudiantes de medicina adversarios del profesor Nicolás, las autoridades universitarias resolvieron suspender hasta nueva orden los cursos de dicha Facultad.

Cinco estudiantes que fueron detenidos durante las manifestaciones realizadas ayer comparecerán ante el consejo de la universidad.

EXEQUIAS DE M. GERAULT-RICHARD

PARIS, Diciembre 10—Hoy fueron celebradas las exequias del diputado socialista por la Guadalupe, M. Gerault Richard, fallecido días pasados en esta capital.

Se hallaban presentes el ex presidente del consejo, M. Clemenceau; el ex presidente de la Cámara, M. Doumer; el ex ministro de Guerra, M. Etienne, un grupo de delegados de la Cámara y numerosas personalidades políticas, artísticas y literarias.

Fueron enviadas numerosas coronas. Un destacamento de tropas de la guarnición, rindió los honores militares.

En el cementerio del Père Lachaise, donde se efectuó la cremación del cadáver, fueron pronunciados varios discursos.

ACCIDENTE FERROVIARIO

MUERTOS Y HERIDOS

PARIS, Diciembre 10—Esta tarde se produjo un lamentable accidente en la estación del Norte, en esta capital.

Un tren que entraba en la estación, lleno de pasajeros, chocó contra una locomotora que realizaba maniobras en la vía.

Varios vagones quedaron hechos pedazos, y de entre sus restos fueron extraídos seis cadáveres y nueve heridos, casi todos graves.

Se ha iniciado una investigación para establecer las responsabilidades incurridas en este accidente, que parece debido á un descuido.

EN HONOR DE MASSENET

PARIS, Diciembre 10—Efectuóse esta noche una brillante fiesta en honor del compositor M. Massenet, en el teatro de la Opera de esta capital.

A la función de gala organizada con ese motivo asistió numeroso y elegante público, entre el cual se notaba la presencia del presidente de la República, de varios de los ministros y de numerosas personalidades políticas, artísticas y literarias.

La candidatura de M. Lépine

PARIS, Diciembre 10—Telegrafían de Saint-Etienne que los delegados para la designación de un candidato del partido radical socialista para senador por el departamento del Loira, proponen á M. Jean Baptiste Morel, diputado por la segunda circunscripción de Roanne.

El prefecto de policía, M. Lépine, al conocer este resultado, anunció que retiraba su candidatura.

Soldado abofeteado por un capitán

PARIS, Diciembre 10—Comunican de Avignon que el capitán Majorel quedó arrestado por orden de sus superiores, por haber abofeteado á un soldado de su compañía.

Será trasladado á Marsella, donde comparecerá ante un consejo de guerra.

Conmemoración imperialista

PARIS Diciembre 10—Los comités del partido plebiscitario se reunieron ayer en Saint-Mandé, bajo la presidencia del diputado M. de Dión, con objeto de conmemorar la elección del príncipe Luis Napoleón para presidente de la República en el año 1848.

Partida de Sazonof

PARIS, Diciembre 10—El ministro de Relaciones Exteriores de Rusia, señor Sazonof, fué visitado esta mañana por el ministro de Marina, M. Delcassé.

Poco después, se dirigió al palacio del Elíseo, con objeto de despedirse del presidente de la República, antes de regresar á San Petersburgo.

En el momento de tomar el tren, fueron á despedirle el ministro de Relaciones Exteriores, M. de Selves; el embajador de Francia en San Petersburgo, M. Louis; el embajador de Rusia, consejero Isvolsky, los miembros de la embajada y un representante de M. Falliéres.

Movimiento de tropas en la Indochina

PARIS, Diciembre 10—Telegrafían de Hanoi que con motivo de la revolución que ha estallado en China, y como medida de precaución, las autoridades han dispuesto que dos batallones de tropas coloniales estén listos para dirigirse á la frontera del Yunnan.

Tempestad en la Guadalupe

PARIS, Diciembre 10—Telegrafían de Pointre á Pietre que por la parte de Basse Terre reinan fuertes tempestades.

El mal tiempo ha causado considerables perjuicios, y en particular fué causa de que se fuesen á pique cuatro lanchones cargados con sesenta toneladas de mercaderías, que habían sido trasbordadas del vapor "Canaque", procedente de Francia.

ITALIA

DISTINCION AL HON. VILLA

Ceremonia patriótica

ROMA, Diciembre 10 — Informaciones de Turín dan cuenta de que se realizó esta tarde en aquella ciudad una simpática ceremonia, con motivo de la entrega de una medalla de oro al anciano parlamentario, hon. Tomás Villa, en agradecimiento de la obra constante desarrollada en favor de Turín, especialmente con respecto á la exposición que tuvo lugar recientemente y de cuyo comité ejecutivo era presidente el hon. Villa.

Asistían al acto, que fué organizado por una comisión de notables piamonteses, todas las principales autoridades locales y un público selectísimo, que tributó al obsequiado repetidas ovaciones.

El hon. Villa estaba sumamente conmovido y después de haber recibida la medalla pronunció un discurso, en que expresó su profundo agradecimiento, ensalzando las tradiciones patrióticas y progresistas de Turín.

La alocución terminó con una elevada alusión á los sacrificios y á los peligros soportados por los expedicionarios italianos en Trípoli, formulando el orador los más fervientes votos para que á la bandera italiana que flamea sobre las baterías turco-árabes, sea asegurado un pronto triunfo.

Rescate de un cuadro robado

ROMA, Diciembre 10 — á raíz de una brillante pesquisa llevada á cabo por la policía de esta capital, fué secuestrado hoy en los sótanos de un conocido anticuario, el famoso cuadro del Orcagna, que había sido robado en la iglesia de Santa María Novella, de Florencia, el 17 de Septiembre próximo pasado por malhechores que aún se desconocen.

Los principales diarios de la península, comentando la noticia, aprovechan la oportunidad para recomendar una vez más al gobierno una acentuación de vigilancia sobre obras maestras del arte antiguo italiano, poniendo de relieve que todo sacrificio en ese sentido es anticipadamente recompensado, pues basta la desaparición de una sola obra de arte para causar al patrimonio artístico nacional un perjuicio incalculable.

Inauguración de casas para el pueblo

ROMA Diciembre 10—Telegrafían de Liorna que esta mañana se realizó la solemne ceremonia inaugural del grupo de edificios construídos por la sociedad de las casas para el pueblo, grupo que constituye un nuevo barrio situado en uno de los puntos más sanos de aquella ciudad.

Al acto asistieron además de las principales autoridades los representantes de todos los partidos políticos y numerosas asociaciones gremiales, pronunciándose varios aplaudidos discursos.

Al finalizar la ceremonia se dió lectura de un telegrama del hon. Luis Luzzatti, enviando su adhesión, tributándose al prestigioso hombre público una calurosa ovación.

Movimiento de prefectos

ROMA, Diciembre 10 — El "Boletín Oficial" anuncia que el prefecto de Nápoles, señor Pedro Ferri, fué colocado momentáneamente en disponibilidad, ocupando su puesto el señor José Sorce, actual prefecto de Brescia.

La prefectura de esta última ciudad fué confiada al señor Enrique Emprim, que desempeñaba igual cargo en Placencia.

Suicidio de un luchador

ROMA, Diciembre 10—Telegramas de Tívoli dan cuenta de que el conocido luchador Armando Papa, romano, habiendo sufrido graves contrariedades amorosas, se dirigió al famoso salto de agua que se encuentra en los alrededores de aquella población y después de haberse disparado un tiro de revólver en el pecho, se dejó caer en la catarata, de donde, momentos después fué sacado su cadáver.

Grave accidente de automóvil

ROMA, Diciembre 10—Notifican de Turín que el "chauffeur" Frellino invitó á cuatro amigos suyos á realizar una gira en automóvil, proposición que fué inmediatamente aceptada por aquéllos.

Después de haber realizado un paseo por los alrededores de la ciudad, Frellino se dirigió hacia el centro de la misma, lanzando el vehículo con velocidad excesiva.

En una esquina, por efecto de una vuelta demasiado corta, el automóvil se tumbó violentamente, arrojando al suelo á todos los que iban en él. Frellino y sus cuatro amigos resultaron heridos de gravedad, y fueron acto continuo trasladados al hospital.

Manifestación al duque de los Abruzos

ROMA, Diciembre 10—Refieren de Tarento, que la población de aquella ciudad tributó hoy una calurosa manifestación de simpatía al duque de los Abruzos, que salió esta tarde para Brindisi, á bordo del crucero "Vittor Pisani", para hacerse cargo nuevamente de la inspección general de las cuadrillas de torpederos de la armada italiana.

El duque de los Abruzos se manifestó muy complacido por el entusiasmo de los manifestantes, quienes aclamaban su nombre junto con el de la patria y de los soberanos.

Estado de la Tarnowska

ROMA, Diciembre 10 — Comunican de Venecia que la condesa Tarnowska, que fué la heroína del sonado drama que ocurrió en aquella ciudad, hace tres años, se encuentra en condiciones muy graves, debiendo sufrir una operación delicadísima.

Intervendrá en la operación el cirujano profesor Rossi, que figuró como perito en el proceso que fué seguido contra ella.

PORTUGAL

LAMENTABLE CATASTROFE

En un ferrocarril eléctrico

DOS COCHES CAEN EN EL RIO

MUERTOS Y HERIDOS

LISBOA, Diciembre 10—Profunda impresión produjo en esta capital un telegrama llegado esta mañana, de Oporto, en el que se da cuenta de un lamentable accidente ferroviario, que tuvo terribles consecuencias.

Partió de aquella ciudad el ferrocarril eléctrico, con numerosos pasajeros, con destino á Leca da Palmeira, pequeña población marítima, situada algunos kilómetros al Norte, cuando entre Massarellos y los muelles de piedra, se produjo un descarrilamiento de los coches últimos del tren, los que se desengancharon y rodaron hacia el río.

La confusión producida fué indescriptible. Inmediatamente se dió aviso á las poblaciones vecinas, y se procedió á la obra de salvamento, que presentó muchas dificultades, á causa de la situación en que quedaron los coches.

Según informaciones de última hora, el número de víctimas asciende á catorce muertos y numerosísimos heridos y contusos.

De los primeros fueron reconocidos los cadáveres de Francisco Abilio, José María Rangel, José Araujo, José Bernardo Junior, Juan Cunha Carneiro, Baptista Ferreira y José Oliveira Junior.

Muchos de los pasajeros que conducía el tren, se dirigían á Leca da Palmeira, donde debían embarcarse con destino á Manaos, Brasil.

La impresión causada por esta catástrofe ha sido general en todo el país, especialmente en la zona que recorre el ferrocarril eléctrico, cuyo servicio es deficientísimo y el material está en pésimo estado.

El gobierno telegrafió al gobernador de Oporto, para que envíe á la brevedad posible los socorros que sean necesarios para auxiliar á las víctimas de este deplorable siniestro.

La legación en Río de Janeiro

LISBOA, Diciembre 10—El presidente Arriaga ofreció la legación en Río de Janeiro al senador Bernardino Machado, ex ministro de Relaciones Exteriores.

El doctor Machado no ha contestado aún y se manifiesta indeciso á causa de sus compromisos políticos que hacen necesaria su presencia en el Senado.

El ex gobernador de Mozambique

LISBOA, Diciembre 10—En vista de los cargos que fueron formulados en su contra en el Senado, el ex gobernador de Mozambique, señor Freire de Andrade, presentó una solicitud al gobierno pidiendo una prolija investigación sobre su conducta administrativa durante el tiempo que desempeñó aquel cargo.

Una gira parlamentaria

LISBOA, Diciembre 10—El presidente Arriaga invitó á los presidentes del Senado y de la Cámara de Diputados para hacer su proyectada gira por las provincias del Norte, en el crucero "San Carlos".

ESTADOS UNIDOS

LA CATASTROFE DE BRIDGEVILLE

Salvamento imposible

NUEVA YORK, Diciembre 10—Telegrafían de Bridgeville que se considera ya imposible salvar á los mineros que se encuentran sepultados en la mina incendiada. Esta mañana se oyeron algunas voces débiles en el interior de la mina; pero más tarde se dejó de oír voz alguna y todo indica que los mineros han perecido. Esta tarde se suspendieron los trabajos de salvamento, pues se teme por la suerte de los que á ellos se dedican.

Hasta ahora fueron sacados dos cadáveres y se calcula en ciento cincuenta y seis el número de las víctimas.

Por la tarde llegaron á Bridgeville ciento veinticinco ataúdes.

Modificación del programa naval

WASHINGTON, Diciembre 10—Varios senadores y diputados demócratas han resuelto proponer en el congreso que se modifique el programa naval, pues opinan que conviene construir torpederos y destroyers en vez de los proyectados grandes acorazados. Recomendarán también la cons-

ocupado de tomar la altura del punto en que nos encontramos, no llevamos bien la cuenta del camino andado, no hemos hecho el balance del bien realizado ni cargado al pasivo la suma enorme de todos los desaciertos y errores indisculpables en que hemos incurrido."

En este párrafo el ministro da más importancia al camino recorrido que al que falta por recorrer. El argonauta de este buque simbólico no podría inspirar mucha confianza al pasaje, ya que el peligro no está en las millas navegadas, sino en las que se están navegando y en las que faltan por navegar.

Pero hay otras objeciones más fundamentales. Considerada la historia como piélago, el ministro incurre en contradicciones evidentes que importa señalar. Transcribamos: "De todo un siglo de vida independiente totalmente perdida, ha sido una mitad empleada en reyertas sin tregua, en vergonzosos despotismos, en sangrientos episodios, en miserias sin disculpa; y mediocremente aprovechado un cuarto de centuria en dominar al caudillismo para organizar gobiernos rudimentarios, apenas tolerables vistos de fuera, por mucho que los consideremos buenos, vistos de adentro, por razón del momento en que debieron actuar. Sólo hemos trabajado algo mejor en los últimos veinticinco años, lo que no debe bastar á un orgullo infundado, etc., etc."

No resulta muy exacta la cuenta histórica. La primera línea del párrafo asegura que todo el siglo ha sido perdido.

Las siguientes admiten un cuarto de siglo mediocremente empleado y 25 años en que se ha trabajado algo mejor. De suerte que, entre mediocre y algo mejor, tenemos un 50 por 100 de la historia que no ha sido "totalmente" perdido. Lo "totalmente" perdido ha sido, por lo tanto, la primera mitad de la centuria, en la cual entra la obra de la independencia y su consolidación. (!) El cuarto de siglo (guerras gauchas) mediocremente aprovechado para organizar gobiernos rudimentarios "apenas tolerables vistos desde fuera, por mucho que los consideremos buenos, vistos desde adentro", no se puede considerar como perdido, ya que fué empleado en tallar, sobre el bloque de la naturaleza humana semisalvática, la imagen de un pueblo moderno. Esto es así visto "de adentro" que es como debe verse, porque "de afuera" apenas se ve cosa alguna. La historia local de un pueblo sólo se ve desde adentro. A Cronwell se le ve desde adentro del espíritu inglés, y al Chacho desde adentro del espíritu riojano. Pero desde adentro de la Rioja no se ve á Cronwell, ni desde adentro de Londres se ve al Chacho. La interpretación histórica exige "adentrar" adentro.

"De todo un siglo de vida independiente totalmente perdida..." Relacionemos esta afirmación con el símil náutico "Es así de elemental prudencia que como los navegantes expertos, procuren las colectividades situarse con precisión en el piélago de su historia, no atenidos tan sólo á los nudos que marca su corredera, sino verificando escrupulosamente también las millas que las separan del puerto de salida".

Pero el caso es que no las separa ninguna milla. Si todo el siglo de historia ha sido "totalmente perdido" quiere ello decir que estamos en el mismo sitio. ¿Para qué mirar atrás? Es más: no hay atrás, puesto que no nos hemos movido.

He aquí los inconvenientes de las transcripciones literales. Porque bien comprendemos que el ministro no quiere decir eso, pero así lo dice. Y en un extracto que recogiera su idea y no su palabra, el concepto no daría lugar á este análisis.

La mejor prueba la tenemos en otro párrafo del discurso: "La asociación mental de la época que estoy evocando, de luchas heróicas, de conquistas grandiosas, de valientes iniciaciones llenas de obstáculos y dificultades, con la época presente, de riquezas insospechadas, de adelantos considerables, me llevan á menudo á reflexiones amargas que hoy se renuevan con mayor razón en este sitio, después de la conmemoración del día, en forma de alucinaciones sin duda sugeridas por el ambiente y por el cuadro."

En el párrafo siguiente evoca la figura del Deán Funes, sentado entre héroes y legisladores, el cual pregunta á la generación presente: "¿Qué habéis hecho de la patria libre que os dejamos, durante todo el tiempo que va corrido?"

La contestación está en el párrafo anterior. En el primer período "luchas heróicas", "conquistas grandiosas", "valientes iniciaciones". En la época presente "riquezas insospechadas" y "adelantos considerables". El deán no podría menos de quedar satisfecho y decir: "os habéis portado." Convengamos en que si las premisas están bien sentadas, la conclusión es inexacta. Por el contrario, si la conclusión es verdadera, las premisas deben ser otras. Porque de "luchas heróicas", "conquistas grandiosas", "valientes iniciaciones" (época antigua), y de "riquezas insospechadas" y "adelantos considerables" en la época presente, no puede resultar "todo un siglo de vida independiente totalmente perdido". Mientras no se modifiquen las leyes de la lógica la exactitud de este comentario es incontrovertible.

Queda ahora por señalar la discrepancia que en el orden político ofrecen la memoria del Ministro del Interior y el discurso del Ministro de Obras Públicas. Según éste, nos hallamos aún "sin hábitos de gobierno representativo que todos [illegible] consideran utópico en pleno siglo XX, como pensaron los bárbaros que las constituciones eran una ingenuidad." En cambio, el Ministro del Interior nos asegura que vivimos en la República ideal de Platón. La memoria es una especie de [illegible] de indulgencias plenarias á los gobernadores por su [illegible] electoral. Felicitaciones, aplausos, parabienes, congratulaciones, la memoria es verdaderamente efusiva y francamente apologética, sobre todo, para el Catón de Córdoba. La legalidad, el derecho, el comicio libre, la perfección democrática, imperan en la República. ¿Cómo armonizar las declaraciones de ambos ministros, la memoria y el discurso? ¿Será todo tan negro como asegura el de Obras Públicas ó será todo tan blanco como sostiene el del Interior? Sospechamos que la pintura de uno y otro no tiene relación con esta parte del planeta. El del Interior se va instintivamente á la región de los arcángeles donde el gobernador cordobés [illegible] de San Gabriel. El de Obras Públicas desciende á los profundos infiernos, tanto al fogoso Plutón. Ambos pintores [illegible] en la retina desorbitada, fuera de la realidad. Ni tan arriba ni tan abajo está la República Argentina.

Lo del enrolamiento militar en Santa Fe

La Liga del Sur, en su carácter de partido político actuante en la contienda cívica electoral de Santa Fe, se presentó hace tiempo al gobierno nacional formulando denuncias graves sobre violaciones de la ley de enrolamiento militar.

El Presidente de la República, en posesión de tales denuncias puntualizadas por el partido político de referencia, ordenó una investigación amplia y prolija, que comprobara los cargos ó los desvirtuara, por la evidencia de los hechos.

Fué bien recibida la actitud del gobierno, y considerada natural y lógica, pues concordaba con las promesas de la presidencia y con las esperanzas del pueblo de ver restablecidas las buenas costumbres políticas y desterrados los vicios que han [illegible] el comicio.

La comisión investigadora de la verdad de los hechos denunciados se entregó á la tarea, secundada en la indagación por el presidente de la Liga del Sur, que se encontraba bien orientado respecto del lugar de las irregularidades acusadas.

El sumario ha terminado. El mismo partido político acaba de manifestárselo al Presidente de la República, expresándole al mismo tiempo, que todas las denuncias formuladas en la presentación primera á que hemos hecho referencia, han sido plenamente comprobadas. La investigación oficial, pues, ha confirmado con los hechos por delante, que se ha violado en Santa Fe la ley de enrolamiento militar.

Los casos comprobatorios de aquellos delitos son numerosos y de distintas especies y categorías, aunque todos ellos tengan grave trascendencia en la vida activa del comicio, pues todos y cada uno de ellos tienen el designio de falsear la verdad comicial, de convertir en superchería la soberanía popular.

Se han enrolado en Santa Fe ciudadanos avecindados en las provincias limítrofes; las autoridades policiales han dado certificados de domicilio faltando á la verdad; en las provincias vecinas han encontrado los funcionarios encargados de la investigación, que los peones de varias estancias estaban enrolados en la provincia santafecina; ciertos jefes de oficina tienen órdenes escritas de algunos comandantes, en las que se les dice que enrolen á todo el mundo que lo solicite fuere de donde fuere.

"Los libros del distrito militar—dice la nota de la Liga al Presidente de la Nación—estaban atrasados desde el 18 de Octubre, y de la oficina de Venado Tuerto, que había expedido mil libretas, sólo pudo obtener una lista de cuatrocientos nombres; de la de Diego de Alvear, con cuatrocientas libretas despachadas, ciento cuarenta y un nombres, y de la de Godoy, con ochocientas libretas, trescientos veinte nombres."

Comprobadas todas estas acusaciones, testimonial y documentadamente, dos juicios asoman al espíritu: el primero es que, siendo tan hábiles los fraudulentos electorales del viejo régimen para hacer la trampa y para ocultarla, deben haber cometido en esta contienda irregularidades sin cuento, faltándoles por eso el tiempo para taparlas, ó por razón á la escasez de partidarios ó á la acostumbrada impunidad. El segundo juicio es que á falta de una probabilidad legal de triunfo en la lucha comicial, por carencia de energía política, los servidores del viejo régimen han echado mano á todos sus antiguos recursos, desafiando hasta las merecidas represiones con que los gobiernos políticamente honrados escarmientan á los corruptores de la democracia.

Encontrados los delitos, hay que buscar y hallar á los delincuentes. A quienes las severidades de la ley imposibilitarán para continuar pervirtiendo la naturaleza moral y legal del comicio.

Tenía, pues, razón la Liga del Sur cuando hace algún tiempo, antes de venir en queja hasta el Presidente de la República, se presentó al interventor nacional en Santa Fe denunciándole la existencia de todos esos hechos que la comisión sumariante ha dejado al descubierto. Presentóse asimismo con igual resultado, á los Ministros del Interior y de Guerra, con el ofrecimiento de las pruebas de sus cargos.

Tenía razón, pero no fué escuchada entonces, cuando en defensa de las mismas doctrinas democráticas, cuyo triunfo estaba encargado al interventor, denunció que se estaban introduciendo electores de las provincias vecinas en el padrón de 1902 con pases fraudulentos.

Ahora, con la comprobación de los hechos denunciados, la intervención comprenderá mejor el error que importaría un acto eleccionario á base del padrón de 1902 y del formado por el enrolamiento militar si uno y otro no son depurados completamente.

Por lo demás, LA PRENSA ha creído siempre que los ciudadanos infractores de la ley electoral ó de las leyes que tienden á devolver ó á conservar la pureza de la democracia, son traidores á la soberanía popular y dignos del más severo escarmiento.

LA TARIFA DE AVALUOS

BOLSAS DE ARPILLERA

Necesidad de librarlas de derechos

Considerando de palpitante actualidad la cuestión de las bolsas de arpillera y de los cortes del mismo textil para la confección de envases, vamos á hacer un paréntesis en el estudio de la tarifa de avalúos en vigor, que venimos realizando de acuerdo con el programa de trabajo trazado para ocuparnos de las partidas correspondientes á los artículos nombrados, que dan tema al comentario público y privado.

LA PRENSA en repetidas oportunidades y velando por los intereses del agricultor, ha indicado el medio más eficaz para llegar al abaratamiento de los envases. Este medio está en la liberación absoluta de derechos aduaneros para la arpillera y para las bolsas del mismo textil.

El mismo gobierno, compenetrado de que en este problema no cabía más que una sola solución, gestionó del Poder Legislativo la inclusión del artículo 4 en la ley 1933, que lo facultaba para permitir la entrada libre de las bolsas de arpillera para cereales cuando el precio en el país excediera de 21 centavos oro el kilo", quedando además autorizado para conceder igual franquicia á la arpillera, por el mismo término de tiempo.

Esta facultad que era un freno, quedó derogada por todo el año en curso en virtud de lo establecido en el artículo 20 de la ley 8121, sancionada este año, que impone por igual un derecho específico de un centavo y medio oro, tanto á las bolsas de arpillera ó de lona de pita cruda, como á la arpillera ó lona de pita cruda.

Con la facultad otorgada por la ley 4933, se obstruía la especulación; con la disposición del artículo 20 de la ley 8121 se equiparaban los dos artículos en la parte que se refiere al derecho específico y se permite que el abuso tenga campo abierto para sus expansiones.

No es posible proceder con criterios tan diametralmente opuestos, porque dada la inestabilidad de estas cosas que, por un simple artículo insertado en la ley de presupuesto se modifican en forma substancial, sólo se consigue herir y perjudicar al agricultor, que es el que en definitiva paga la bolsa y el que sufre las consecuencias de esa inseguridad fiscal.

Por otra parte, liberando de derechos aduaneros á los dos artículos citados, ¿se perjudicaría el gobierno? No lo creemos.

Tomando las cifras completas del año 1910, vemos que de 11.757.825 kilogramos de arpillera importada, sólo pagaron derechos 9.687.459 kilogramos, recaudando el fisco por este concepto un valor de pesos oro 96.875. Falta ahora saber la cantidad de arpillera libre de derechos que ha quedado para este año. De los 25 millones de kilogramos exentos de impuesto aduanero, ¿qué parte se habrá convertido este año en bolsas, beneficiadas por el centavo y medio oro de derechos?

De 2.322.994 kilogramos de bolsas de arpillera, abonaron derechos de entrada 989.102 kilogramos, percibiendo el fisco la suma de pesos oro 11.815.

En el caso de la arpillera, ella ha pagado derechos el 20 por ciento más ó menos, del total importado, el resto ó sea el 80 por ciento ha entrado libre y en el caso de las bolsas se ha gravado el 42 por ciento, quedando libre el 58 por ciento del total introducido.

Por estos datos, puede verse que el fisco no se beneficia mayormente porque los 110.000 pesos oro que recauda no representan gran cosa con respecto á lo que deja de cobrar por las razones apuntadas.

En cambio, declarando de una vez por todas que tanto las bolsas como la arpillera quedan liberadas de derechos, se normalizaría una situación harto equívoca en la actualidad, por los vitales intereses que afecta.

LA REVOLUCION EN EL PARAGUAY

CHOQUE EN MISIONES

SITUACION DE LAS FUERZAS

DESCONTENTO ENTRE GUBERNISTAS

Proyecciones de la revolución

PESIMISMO DE UN DIARIO CIVICO

LAS RELACIONES INTERNACIONALES

EL BRASIL Y LA ARGENTINA

Con motivo de informaciones que nos transmitió nuestro corresponsal en la Asunción; recibimos un telegrama del administrador y el subadministrador del ferrocarril, señores F. Fraser Lautor y E. Oliva, en el que manifiestan que los empleados extranjeros de esa empresa, han sido insultados, amenazados de muerte, llevados presos y obligados por empleados del gobierno, á salir con trenes para donde se creía que existía peligro.

"Tal salvajismo—agrega—estamos seguros que sus lectores no saben que existe hoy día en este país."

(De nuestros corresponsales por telégrafo)

COMBATE EN MISIONES

Formosa, Diciembre 10—(De un enviado especial, desde la Asunción)—Ayer tarde, á las 4.30, se libró un combate en las cercanías del pueblo Santa Rosa, situado en el departamento de Misiones.

Un grupo de revolucionarios, al mando del caudillo liberal-radical Fidelino Martinetti, que como comuniqué anteriormente, andaba por Misiones para reclutar gente para la revolución, se encontró con fuerzas del gobierno, que en su persecución fueron enviadas, al mando del capitán López, cerca de un monte, en donde tuvo lugar el combate.

Después de un largo tiroteo, según los informes oficiales, fué derrotada la fuerza revolucionaria que dejó en el campo seis muertos y varios heridos.

Entre los muertos, figura el cabecilla Martinetti, cuya muerte es lamentada, por tratarse de un joven de valor, lleno de porvenir, apreciado por sus cualidades personales entre sus amigos.

LA PLAZA DE ENCARNACION

Noticias recibidas de Encarnación, informan que en aquella población reina la más completa tranquilidad.

Los revolucionarios, después de la intentona de desembarco, no han vuelto á llevar otro ataque á la plaza, defendida por fuerzas gubernistas.

Desde mañana volverá á correr el tren de pasajeros hasta Encarnación, según aviso que la empresa del ferrocarril Central registra en su pizarra.

DESEMBARQUE EVITADO

Con motivo de haber arribado el buque revolucionario "Constitución", hasta Angostura, ayer tarde, para desembarcar gente en dicho punto, las piezas de artillería á cargo del mayor Garay, hicieron fuego sobre las fuerzas desembarcadas, obligándoles á retirarse, con pérdidas, según los informes oficiales.

El "Constitución", dicen, que hizo varios disparos de cañón contra las fuerzas del mayor Garay, sin causar ningún daño, según el parte recibido en el ministerio de Guerra debido á la posición estratégica que ocupa dicha fuerza.

LOS RADICALES EN SAN JOSE MI

Se sabe que San José Mi está en poder de los revolucionarios, y que á causa de la creciente de las aguas del río Paraná, se vieron obligados á internarse hacia los establecimientos de Froilán Pérez, que se encuentran en un punto bien alto.

Las fuerzas radicales que se encuentran en dicho punto, se cree que sean las mismas que intentaron tomar la plaza de Encarnación desde á bordo del vapor "General Díaz".

Una parte de esta fuerza se encuentra en la isla llamada Yacyretá, que se había situado frente al pueblo San José Mi.

El gobierno ha enviado fuerzas para batir á los revolucionarios que se encuentran en San José Mi, las que estarán en contacto, á más tardar, el martes próximo.

LA VIA FERREA

Los revolucionarios del vapor "General Díaz" han destruído un puente á cañonazos, entre Cara[illegible] y Encarnación, á fin de evitar que los trenes corrieran en momentos en que intentaban desembarcar fuerzas en San Juan.

El puente fué arreglado inmediatamente, por empleados del ferrocarril.

El gobierno tiene escalonadas fuerzas de las tres armas desde Ca[illegible] del Paraná hasta Encarnación, para resguardar la vía y evitar el desembarco de tropas que los revolucionarios intentaron ya hacer dos veces, para internarse en busca de gente.

ORGANIZACION DE TROPAS

Se están organizando nuevos batallones de colorados con contingentes que en número de cien llegan diariamente de la campaña.

Los vapores llegados del Norte hacen saber que en aquella zona reina completa tranquilidad, sin que nadie ya se ocupe del movimiento armado.

CARTA COMENTADA

Una carta fechada el 1 de Diciembre del corriente año en Villa del Pilar escrita por un personaje revolucionario, es comentada en los círculos políticos, porque en ella, le protesta de simpatía al actual ministro de Guerra, coronel Benítez, pidiéndole á éste que olvidara antiguos rencores y volviera á estrechar amistades.

En la carta hace graves cargos al gobierno á los colorados y á los cívicos, á quienes califica de chusma.

LA CRECIENTE DEL RIO PARAGUAY

Siguen creciendo las aguas del río Paraguay extendiéndose el agua en [illegible] partes del [illegible] más de cinco leguas.

Varios son los establecimientos industriales y ganaderías que se encuentran bajo el agua.

Los ríos Ipané, Apa, Aquidabán y Jejuy, que son afluentes del Paraguay, se encuentran desbordados, lo cual hace que el nivel de éste, guarde, en varios puntos, desproporciones, pues en diversos sitios la altura del agua llega á la creciente de 1904.

RELACIONES CON EL BRASIL

Formosa, Diciembre 10—(De un enviado especial, desde la Asunción)—Anoche tuvo lugar una comida ofrecida por el presidente de la República al ex encargado de negocios del Brasil, doctor Guerra Duval.

Al destaparse el champagne, el presidente de la República ofreció el banquete con elocuentes palabras, en las que hizo notar su adhesión y simpatía hacia el diplomático, para el que tuvo frases inspiradas de reconocimiento por su noble desenvolvimiento aquí, y una delicada salutación para el presidente de los Estados Unidos del Brasil y para el barón de Río Branco.

El doctor Guerra Duval contestó [illegible] gracias efusivas y [illegible] en ese momento, por el [illegible] de tres años de vida silenciosa que llevé en este ambiente interesantísimo, y por la gratitud que le conmueve delante de una demostración generosa de la amistad paraguaya.

Pronto espero, dijo, volver, y bajo el gobernante prudente y enérgico que luchó para unir en un solo y común esfuerzo patriótico á todos los hombres de buena voluntad, estoy seguro de encontrar un Paraguay transformado, habiendo cumplido las promesas de progreso y honrado á América como grande nación moderna, con su suelo pintoresco, surcado de ferrocarriles y el aire tejido de hilos telegráficos, rico, poderoso, pacífico.

Cumpliré con el mayor agrado, señor presidente, las órdenes de V. E. y trasmitiré á S. E. el señor mariscal Hermes da Fonseca, y al excelentísimo señor barón de Río Branco, los cordiales saludos y los amables votos de S. E.

Levanto mi copa en honor del excelentísimo señor presidente de la República, bajo cuyo sabio gobierno, auguro felices días de paz y concordia á la heroica nación paraguaya.

Asistieron á la comida el presidente de la República, señor Liberato Rojas, doctor Audibert, ministro del Interior, doctor Codas, ministro de Justicia, doctor Luis de Lorena Ferreira, comandante del crucero "Vidal Negreiros", doctor Antolín Irala, señor Patrocinio Zelada, señor Enrique Solano López, doctor Luis Fragoso, comandante del "Oyapok", doctor José Legal, señor Fulgencio Moreno, señor Emiliano Rojas, doctor Isidro Ramírez, señor Manuel W. Chaves, doctor Pedro Peña, señor Juan Godoy, doctor Ignacio Pane, doctor Higinio Arbo, cónsul general del Brasil, señor R. Saguier, señor Daniel Jiménez, doctor Marcial Sosa Escalada, doctor Cayetano Massi, señor Raúl Heyn y subteniente Alberto Brugada.

En grata conversación se deslizó el tiempo hasta altas horas, amenizado por los acordes musicales.

Los ministros de Relaciones Exteriores, doctor Carlos Isasi; de Hacienda, Francisco Barreiro, y de Guerra y Marina, coronel Américo Benítez, no asistieron á la comida.

EL JEFE DE LAS FUERZAS GUBERNISTAS

A pesar de haber sido llamado el coronel Elías Ayala, por el presidente de la República para ocupar el comando de las fuerzas de agua y tierra, que combatirán á los revolucionarios, y encontrarse en la Asunción el jefe citado, el gobierno no procedió al nombramiento, debido, según dicen, á la oposición del ministro de Guerra, y á un círculo que rodea á éste.

Lo mismo sucede con el nombramiento del mayor Garay, de filiación colorada, que debió ocupar el cargo de segundo jefe de las fuerzas de tierra.

Parece que en las alturas se da por vencida á la revolución, por lo que ya no se acepta el concurso de los militares cívicos.

DISIDENCIAS OFICIALES

Esta actitud del gobierno da lugar á comentarios en los círculos políticos, y se asegura que tendrán por consecuencia, graves acontecimientos políticos, cumpliéndose así las palabras de los revolucionarios, que al tener conocimiento del pacto gubernista, Colorado y Cívico, dijeron que había que esperar la pelea entre los aliados para avanzar con el movimiento armado.

PERSPECTIVAS DE LA LUCHA

El diario del ministro de Relaciones Exteriores, doctor Isasi, "El Nacional", ocupándose del movimiento armado, dice, entre otras cosas, que la confianza que ha venido demostrando desde un principio, en sus recursos, el gobierno y sus incontrastables medios de acción para sofocar el movimiento radical no han de disminuirse fácilmente, mientras hechos decisivos no vengan á sorprender las operaciones militares del gobierno.

No obstante, agrega, conviene fijar muy seriamente la atención en las ventajas positivas con que se desenvuelve esta revolución, sin gente, sin atmósfera, casi asfixiada al nacer por la resistencia general.

Una de esas ventajas es la superioridad naval, á cuyo amparo se está organizando impunemente en todo el Sur del río Paraguay, y va cobrando paulatinamente cuerpo la revuelta en las zonas del interior, vecinas á su jurisdicción inicial.

Todos estos datos de gobierno y de observación imparcial y desinteresada, presentan á la flotilla gubernista como absolutamente incapaz de hacer frente y vencer á los buques revolucionarios.

El "Constitución" tiene el dominio imperturbable hasta este momento de cualquier punto del río Paraguay. Y decimos esto, porque lo mismo se impondría en el Norte si pasase la Asunción, como lo ha hecho en Pilar, y demás puntos más arriba.

El gobierno no cuenta con un solo buque, de sus condiciones, de sus elementos de guerra y quizás de su personal, pues á este respecto las informaciones varían, siendo racional las que le dan por regularmente dirigido.

A pesar de ello se propala ingenuamente, ó en són de propaganda que no resulta, el fracaso y la huída de los revolucionarios. Creemos todo lo contrario. La revolución sigue en pie y seguirá por mucho tiempo, desgraciadamente, porque no hay aún medios para vencerla por agua, ni se piensa á los veinte días transcurridos de la entrada del "Constitución" en el río Paraguay en incomodarlo siquiera.

LA ARGENTINA Y EL BRASIL

Es muy comentada la comida con que el presidente de la República despidió al secretario de la legación brasileña, doctor Guerra Duval.

Personas que se consideran sabedoras del motivo del banquete, dicen ser un triunfo diplomático brasileño, que con su correcta conducta va convirtiendo en simpatías las viejas malquerencias que provocara la guerra.

Ahora dicen que tiene poco tino la representación argentina actual, que nada hace por vincularse al país buscando contacto con los hombres eminentes.

Recuerdan que el señor Guerra Duval, actuó al lado del ministro Gastao da Cunha, cuya conducta le valió el odio de mucha gente, teniendo que dejar la legación en el Paraguay, por razones que comuniqué oportunamente, á pesar de lo cual, agregan, el joven diplomático no participó de la inquina contra su ministro, á quien en parte atribuye lo que pasa en la revolución colorada, siendo por esto estimado por su extrema gentileza.

Recuerdan que el señor Belin Sarmiento ex cónsul argentino, hizo más que todos los ministros juntos, por vincular á estos países hermanos, llegando á convertir su morada en el centro de reunión de lo más granado de la intelectualidad paraguaya, de todos los colores políticos, dando lugar así á una franca corriente de amistad y mutua simpatía. En cambio, dicen, que el señor Martínez Campos hace lo contrario, usando de amistades que bien le perjudican como la del coronel Jara.

Nosotros, dicen, que amamos á la Argentina y queremos ver al Paraguay cada vez más unido á los hermanos del Plata deploramos que esto ocurra, y que el gobierno de esa no dé la importancia que tiene á la legación aquí, poniéndola á la altura de su misión para contrarrestar la diplomacia brasileña, que, como se ve gana terreno.

Los paraguayos són agradecidos á las consideraciones que se les guardan y no tienen prevenciones para nadie, y han demostrado sus simpatías á los que supieron serles gratos, así es que puede decirse que la demostración al señor Guerra Duval, es como una disconformidad á la conducta que observa aquí el ministro argentino, á quien se le desconoce tacto para el elevado cargo que ocupa.

La insistencia del ministro de Relaciones Exteriores á la comida al señor Guerra Duval, se interpreta como que el doctor Isasi no cree justa la demostración, por la necesidad de buscar la simpatía de todos los pueblos hermanos del Plata.

CAUSAS DE LA REVOLUCION

Pilar, Diciembre 10—(De un enviado especial en el campo revolucionario.)—Reapareció aquí "El Diario", que en la Asunción fundara Adolfo Riquelme, y que fué allí clausurado por el gobierno.

Dice que este movimiento armado es continuación de la revolución iniciada en Febrero del corriente año contra la dictadura de Jara, que á la vez, fué continuación de otra.

La patria dice que estaba necesitada de un órgano de publicidad que llevara á las masas populares la expresión de sus miras y que contrarrestara las bravatas del tambaleante gobierno asentado en la Asunción.

Dice que han sido perseguidos sin cuartel en la capital, juntamente con todos los hombres de ideas liberales, los periodistas independientes, á fin de dejar amplio campo á la mistificación y á la defensa de los salteos en que está empeñado el gobierno del señor Rojas.

Estos salteos dice que superan en desvergüenzas á los perpetrados en las épocas más negras de la vida institucional.

Se ha enmudecido la verdadera prensa, la que vive del favor popular, siendo reemplazada por la alquilona, por la mercenaria, que no tiene pudores, ni escrúpulos.

La revolución de Febrero dice que fué suspendida con los suplicios cruentos de muchos correligionarios y tuvo su completa justificación en los últimos atropellos del jarismo, y cuanto más no la tendrá esta hoy, en que el jarismo, cebado en las campañas mismas de la nacionalidad, está consumiendo las últimas gotas de su sangre. No queda ya dinero, ni de dónde sacarlo.

En las arcas fiscales todos los valores han desaparecido y han ido á los bolsillos sin fondo, de la comandita apoderada por asalto del gobierno el 17 de Enero. Ya no se paga á ningún empleado el sueldo. El crédito del gobierno es absolutamente nulo, y el famoso empréstito de Ouro Preto es un cuento del tío con que se sigue calmando la ansiedad del pueblo.

El gobierno está lanzando á la circulación los billetes destinados al canje de los inutilizados, y como si este saqueo fuese poco, piensa ahora en los extertores de su agonía, lanzar una emisión clandestina para llenar los estómagos de sus raros pero voracísimos adictos. Este es el cuadro de la administración pública en los nefastos tiempos á que alcanzamos, y estas son las causas y la explicación de la cruzada reivindicadora en que están empeñados los radicales.

CONFERENCIAS EN RIO DE JANEIRO

Río de Janeiro, Diciembre 10—El ministro de Relaciones Exteriores, barón de Río Branco, conferenció con el del Paraguay.

Trataron sobre la revolución y las medidas para evitar que ésta reciba refuerzos.

REGRESO DEL MINISTRO DE OBRAS PUBLICAS

Regresaron ayer por la mañana, en tren expreso, el Ministro de Obras Públicas, señor Ramos Mejía, y la comitiva, después de asistir á las ceremonias á que dieron lugar en Córdoba, la inauguración del monumento al Deán Funes, la colación de grados en la universidad y las obras de riego en Río Tercero.

LAS ELECCIONES DE CORDOBA

TRIUNFO DEL COMITE DEL COMERCIO

Reelección del intendente Gil Barros

MANIOBRAS OFICIALISTAS

DECLARACIONES DE LOS CANDIDATOS

SIGNIFICADO POLITICO DEL ACTO

Las elecciones municipales que tanto interés habían despertado en Córdoba, se realizaron ayer en la forma que da cuenta en los siguientes despachos nuestro enviado especial.

INSTALACION DE LAS MESAS

Córdoba, Diciembre 10—Desde las primeras horas de la mañana, con motivo de la elección de hoy se notaba gran afluencia en la plaza San Martín y las calles adyacentes.

A las ocho los conjueces respectivos ocupaban su lugar en el atrio de la catedral, constituyéndose las tres mesas correspondientes.

La formalidad se llenó con algunos incidentes dilatorios que tendían visiblemente á demorar la iniciación del sufragio.

En la segunda mesa se produjo una larga discusión alrededor de si procedía ó no admitir al conjuez señor Claudio González, pues éste se había excusado en la elección anterior, al decir del comité electoral del comercio, fundado en que el inscripto bajo su nombre no era él sino otra persona.

La mesa resolvió aceptarlo.

Cumplidos estos preliminares fué desalojado el atrio para que se formaran afuera los grupos de ambas fracciones concurrentes, que eran el citado comité electoral del comercio y el centro independiente, sostenedores de las candidaturas respectivas del doctor Ramón Gil Barros y señor Martín Gil para intendente.

El jefe de policía, de acuerdo con las mesas permitió la entrada á los enviados especiales y corresponsales permanentes de los diarios metropolitanos.

PRIMERAS HORAS DE LA ELECCION

La votación dió principio á las ocho y media.

Las mesas primera y tercera funcionan hasta las diez sin incidentes de importancia.

En la segunda mesa puede observarse marcada complacencia á favor de los elementos del señor Martín Gil, pues entraban los votantes por turno de tres, cuando faltan electores de ese matiz, se espera su llegada más del tiempo razonable.

A veces este turno se compone de un solo sufragante.

En la mesa tercera el fiscal del comité electoral doctor Aníbal Pérez del Viso, protesta porque uno de los conjueces se levanta á buscar fiscales del comité Gilista, que no se habían presentado hasta las nueve y media.

Momentos después, á las diez, los agentes del servicio policial del atrio, son armados con revólvers Colt.

El oficialismo vota en su gran mayoría por el señor Martín Gil, circunstancia que produce mala impresión en los partidos independientes que apoyaron con entusiasmo esa candidatura, y que aparecen hoy como cómplices inocentes de la maniobra gubernista, cuyo objetivo no es propiamente favorecer al señor Gil, quien tiene honrosas y vivas simpatías, sino derrotar al doctor Barros, que hace tres años sirvió de bandera para arrancar la comuna de poder del oficialismo, como en efecto se logró en la jornada memorable del tres de Enero de 1909.

Hasta las once han votado 389 electores.

El comité del comercio afirma que lleva mucha mayoría.

INCIDENTES EN LAS MESAS

Córdoba, Diciembre 10—A mediodía disminuyó el concurso de votos en ambas fracciones, y poco después se agotaban los elementos organizados en favor de la candidatura Gil.

Cuatro automóviles salieron á recorrer la ciudad en busca de nuevos electores.

La segunda mesa siguió siendo fecunda en pequeños incidentes, motivados por la presencia de sufragantes falsos.

Hubo un fuerte cambio de palabras con motivo de una discusión sobre la identidad de un votante entre el conjuez señor Aparicio Astrada, del Comité del Comercio, y el doctor Manuel J. Arce dirigente de la fracción del señor Gil.

También por igual causa hubo un altercado en la mesa dos, entre los doctores Juan M. de la Serna y Arturo M. Bas, fiscales del señor Gil y doctor Barros, respectivamente.

Los votantes falsos eran pasados á disposición de la justicia, en medio de grandes aplausos.

A las 3.30 habían votado 702 electores de ambas partes.

La elección terminó á la hora de ley con 719 sufragantes, sobre 895 inscriptos en el padrón.

Parece que triunfó el Comité del Comercio por 150 votos.

RESULTADO DEL ESCRUTINIO

Córdoba, Diciembre 10—Terminó el escrutinio de la elección municipal con el siguiente resultado:

Primera mesa: Comité Electoral del Comercio, 143 votos; Comité Independiente, 105.

Segunda mesa: Comité Electoral del Comercio, 149 votos; Comité Independiente, 81.

Tercera mesa: Comité Electoral del Comercio, 143 votos; Comité Independiente, 101.

Total: Comité Electoral del Comercio, 435 votos; Comité Independiente, 287 votos.

La lista triunfante había sostenido para intendente al doctor Ramón Gil Barros, y para concejal al doctor Henoch D. Aguiar.

La lista vencida votó para intendente por el señor Martín Gil y para concejal por el ingeniero Enrique Tillard.

El resultado fué acogido con vítores y aclamaciones por el pueblo aglomerado en la plaza San Martín.

Una columna se dirigió al domicilio del intendente reelecto, donde esperaban el doctor Ramón Gil Barros, y el doctor Henoch D. Aguiar.

Los vencedores fueron muy felicitados.

El doctor Barros obsequió á los visitantes con una copa de champaña.

Un chusco gritó en la calle:

"Ahora falta el telegrama del gobernador al Presidente de la República, y la contestación de ordenanza".

La frase fué acogida con la hilaridad general de los manifestantes.

CARACTER DE LA ELECCION

Córdoba, Diciembre 10—La elección de intendente municipal y de un concejal, en reemplazo del doctor Barros, y del señor Ernesto Bancalari, respectivamente, es el prolegómeno de la lucha electoral que se desarrollará en esta provincia bajo la gobernación del doctor Garzón.

Por eso tiene singular importancia, y por eso las dos tendencias políticas que luchan en Córdoba, dan trascendencia á este acto electoral y piensan, respectivamente, en las consecuencias del porvenir.

La candidatura del señor Martín Gil, prestigiada por la juventud universitaria en razón de las condiciones intelectuales que le adornan, habría sido eminentemente popular, si no fuese que á último momento se aproximaron los elementos que secundan la política del gobernador, respondiendo, como es natural, á un plan preconcebido, y esto determinó la clasificación de las fuerzas, quedando visiblemente marcado el punto de mira de ambas agrupaciones.

Esta elección municipal es un accidente para los políticos cordobeses; la verdadera, la que preocupa intensamente á todos, es la que se desarrollará en Marzo para elegir diputados nacionales.

MANIOBRAS OFICIALISTAS

Un político con quien tuve oportunidad de conversar, muy versado en lo que ocurre entre telones, me dijo que amigos del gobernador, convencidos del triunfo del doctor Barros, se habían adherido á la candidatura del señor Martín Gil sin otro propósito que el de dejar demostrado que bajo el gobierno del doctor Garzón ha tenido lugar una elección en que ha resultado victoriosa la tendencia opositora dentro de la política general de provincia, y para dar margen á un nuevo cambio de telegramas con el Ministro del Interior, felicitándose recíprocamente, por la libertad electoral y por el triunfo del programa presidencial.

Esta es también, por otra parte, la creencia general de los ciudadanos independientes con quienes he conversado.

En las elecciones municipales, según la ley de la provincia, el voto es calificado, y de ello resulta que los estudiantes que proclamaron al señor Martín Gil no están en condiciones de sufragar, pues deben hacerlo solamente los contribuyentes inscriptos.

En estas circunstancias, los elementos del partido Constitucional que responde al gobernador, y los que en la política local son clasificados con la denominación "del círculo de la policía", han votado la candidatura del señor Martín Gil, y han puesto en su favor todos los recursos, incluso los del fraude electoral, que era practicado hábilmente en una mesa, donde un diputado provincial adicto al gobernador, recostado sobre la urna, ordenaba á la policía que dejara ó no entrar los grupos de votantes según el orden de sus simpatías. Es de advertir que el comicio fué instalado en el atrio de la catedral, cuyas puertas de hierro era necesario abrir para cada turno, y que en las puertas, dos agentes de policía apostados y con órdenes precisas, apresuraban ó dilataban el acceso de los grupos.

LA MAQUINA MUNICIPAL

Córdoba, Diciembre 10—Un grupo de intelectuales visitó en su domicilio al señor Martín Gil, y lo felicitó por la honrosa derrota, pues juzgan que, en cierta manera, debe celebrarse como una victoria, desde que hace apenas quince días que fué proclamada su candidatura.

Agregué sus amigos que ha luchado contra la "máquina" del intendente doctor Barros, que disponía de un padrón favorable, y de todos los recursos que da el departamento Ejecutivo, para ejercer presión sobre los electores que son contribuyentes en esa [illegible].

Dicen que el actual padrón consta de 935 inscriptos y que podían estar en condiciones de sufragar más de 5.000 ciudadanos.

El señor Gil obsequió con champañe, brindando por los diarios cuyos representantes estaban presentes.

ANTECEDENTES POLITICOS

Córdoba, Diciembre 10—El 3 de Enero de 1909, tuvo lugar en Córdoba la elección del doctor Barros para ocupar la intendencia municipal, candidatura que fué auspiciada por el Comité del Comercio.

En una reñida lucha obtuvo la mayoría de los sufragios.

Gobernaba entonces la provincia el doctor Ortiz Herrera, y el triunfo del Comité del Comercio fué la iniciación de la campaña política que determinó la caída de aquel gobernante, provocando la intervención federal.

Más tarde, incidencias notorias produjeron la división de la Unión Provincial y se tendieron nuevas líneas en la política general, obedeciendo unas á los procedimientos del viejo gobernador doctor Vidal Peña, y otras á la actitud del gobernador doctor Garzón.

En esa situación los encuentra la lucha electoral celebrada hoy.

El Comité del Comercio, satisfecho por la administración del doctor Barros, proclamó y sostuvo su reelección. El oficialismo provincial, á título de maniobra política, hizo plegar sus elementos al señor Martín Gil, candidato independiente, ciudadano de positivos prestigios, y sostenido por muchos intelectuales de valía.

MANIFESTACIONES DEL CANDIDATO GIL

En el deseo de conocer el pensamiento del señor Martín Gil, sobre la lucha que se desarrollaba alrededor de su nombre, le visitamos en su domicilio.

Mientras la sirvienta anunciaba al candidato nuestra visita, una tortuga salió á recibirnos en el umbral de la puerta de calle, echándonos una mirada de soslayo.

Cambiados los saludos, el señor Gil nos invitó á subir á la terraza, donde tiene instalado su observatorio astronómico.

Primeramente hablamos de meteorología y de lo hermoso que resulta escrutar con el telescopio, el misterio de los astros. Luego entramos de lleno en el tema del día, y nos dijo:

—No soy un hombre político, porque carezco de las condiciones que aquéllos deben tener, y al amparo de las cuales triunfan. Mi modalidad, el género de vida que desarrollo, no se adapta á los convencionalismos de la política. Yo soy hombre de verdad, y la expreso cada vez que es necesario. Voy directamente al hecho, á lo que considero que debe ser, de manera que sería incompatible con mi carácter, hacer rodeos para pronunciar un juicio sobre cualquier asunto.

He sido una vez legislador, y cuando se me proclamó declaré que á pesar de mis vinculaciones personales con el gobernador de entonces, procedería liberalmente en la Cámara, y así lo hice.

Esta candidatura la acepté á instancias de un núcleo de amigos é inspirado por el deseo de hacer algo también por "el mundo de abajo".

A ellos les declaré que no me ilusionaba el triunfo, y que si éste correspondía al candidato contrario, podía estar segura la ciudad de Córdoba, de que sus intereses estaban en manos de un ciudadano honorable.

Nos hizo luego una biografía cariñosa del doctor Barros, juzgándolo como un funcionario honrado, que sólo tenía el defecto de creer que la acumulación del dinero en la caja municipal era un buen procedimiento de gobierno.

Yo no lo creo así, agregó, pienso que el impuesto debe entrar por una puerta y salir por la otra, dejando la estela de su paso en obras de ornato y de verdadera utilidad pública.

Estos juicios favorables á mi adversario, dijo, son la expresión de la verdad tal como la siento; pero, en el ambiente político no puedan bien, causan efectos desagradables, de ahí que no tenga yo condiciones para ingresar de lleno en ese género de vida.

Agradecimos las atenciones y nos retiramos, dejándolo en el retiro de su hogar, entregado al estudio del cielo, indiferente al triunfo ó la derrota de su candidatura.

EL DOCTOR BARROS

Córdoba, Diciembre 10—Después de mi entrevista con el señor Gil, conversé con el doctor Barros, candidato reelecto por el comité del comercio.

Me dijo que su actuación al frente de la intendencia era conocida, y que hasta ahora no había sido tachada de irregular, con lo cual no había hecho más que responder á la confianza que el comercio de Córdoba había depositado en su persona.

—La reelección, dijo no le traía ningún beneficio personal, desde el momento que debía consagrar á las tareas de la intendencia una gran parte del día, abandonando sus intereses y deberes profesionales.

Tuvo palabras de exquisita cortesía para su adversario, señor Gil, con quien mantiene afectuosa vinculación personal.

Hizo notar su prescindencia absoluta en la lucha electoral, al extremo de que, según sus informes, varios empleados de su dependencia habían trabajado en contra de su candidatura, con lo cual no hacían más que cumplir con lo que ellos entendían su deber, dentro de su libertad y de su derecho.

Triunfante otra vez en los comicios, dijo, me entregaré al trabajo en el sentido de realizar todo el bien público que me sea posible.

Numerosas personas representativas estaban en la casa del doctor Barros, expresándole sus felicitaciones por el triunfo.

JUICIOS DE LA PRENSA

Córdoba, Diciembre 10—Los diarios "El Comercio" y "Justicia" que representan las dos tendencias en la lucha electoral de hoy, lanzaron boletines especiales con detalles de las elecciones.

El segundo, órgano oficial, dice que no hay vencidos ni vencedores, pues ha triunfado la democracia en liza honrada y justa.

LOS INDIOS DEL CHACO

EN FAVOR DE SU BIENESTAR

Un llamamiento á la acción popular

Según las manifestaciones del Ministro de Guerra, con el avance último de las tropas que manda el coronel Rostagno quedó terminada la campaña de pacificación en el Chaco, por lo que á la acción del ejército se refiere. Pero se mantiene en pie un problema más grave, que atañe ahora á los ministros civiles, como es el de dar ubicación á los indígenas, é incorporarlos definitivamente á la vida civilizada.

Es este un asunto que requiere una solución inmediata, puesto que se ha comprobado que el indígena no es refractario al trabajo y á la existencia en los centros poblados, sino que si lleva á cabo en algún momento actos censurables y atropellos, ellos se deben á la falta de medios para vivir, que lo lanzan nuevamente á la vida nómada de los bosques, y al ataque contra las poblaciones.

En efecto: pacificado el Chaco, quedan en sus inmensos dominios 24.000 indígenas sin medios de vida, sin ubicación para instalarse definitivamente y entregarse al trabajo, y sin tener siquiera qué comer, ni cómo vestirse. El caso es serio y la solución del problema arredra quizá hasta á las mismas autoridades, pues se prevé que si dentro de poco no se pone remedio á este estado de cosas, el indio volverá al estado salvaje y se habrán esterilizado todos los esfuerzos del ejército y todos los trabajos realizados, para borrar esa mácula de nuestros prestigios, como nación civilizada.

Pero para una solución inmediata, que sería la manutención y el vestido de los indígenas, faltan los recursos necesarios en el presupuesto del año corriente, y tampoco se ha previsto el caso para el venidero. Hasta ahora, el Ministerio de Guerra, por intermedio del coronel Rostagno, ha provisto á las necesidades más inmediatas de cerca de 8.000 indios, con los pocos recursos de que ha podido echar mano; pero, como lo decimos anteriormente, existen aún cerca de 24.000 más abandonados á su suerte, haciendo vida de salvajes, desnudos y comiendo lo que pueden, lo que á la larga tiene que convertirse en un peligro para las poblaciones. Sabemos que el Ministro del Interior ha donado 6.000 pesos y el de Guerra 5.000, para mejorar la situación de los indios más allegados á las poblaciones; pero ello no basta, pues es sólo una gota de agua, para todo lo que se necesita.

Por esto creemos que mientras el gobierno provee al mejoramiento de la situación de esos indígenas, como es su deber, debe hacerse sentir la acción popular en favor de esos argentinos, aquí donde tan generosos solemos ser con las desgracias extrañas. En efecto: interrogado el Ministro de Guerra sobre este particular, dijo que sería obra patriótica iniciar una acción en ese sentido, puesto que el auxilio del gobierno no podrá ser nunca tan rápido como las circunstancias lo reclaman.

Hay en el país hacendados, comerciantes, industriales y demás personas acomodadas, para los cuales no sería un sacrificio una pequeña donación con ese objeto.

Si algo se hace en ese sentido, sabemos que el Ministerio de Guerra estaría dispuesto á cooperar con todos sus elementos para el mejor éxito de la idea.

Por ejemplo, se ocuparía del transporte de las donaciones y de su distribución á las familias y tribus chaqueñas.

ESCUELA DE CABALLERIA

Coeficiente, diploma y distintivo

Aunque no estamos conformes con la organización actual de los institutos de enseñanza militar, debemos reconocer, que la Escuela de Caballería ha hecho muchos progresos, desde su fundación en 1904, y que su enseñanza actual ejercerá poderosa influencia en los progresos del arma.

No somos tampoco partidarios de la superabundancia de diplomas y distintivos que en realidad tienden á establecer líneas de separación entre los elementos del cuadro de oficiales, rompiéndose así la armonía, la unión y la solidaridad de los graduados y por consiguiente la consistencia del mismo ejército.

Empero, no es posible desconocer la influencia estimulante que tienen esos alicientes para el joven oficial cuando, al lucir sus primeros galones, puede ostentar un distintivo en su uniforme, un diploma que acredita su labor profesional ó su competencia especial y sobre todo este, ganar un coeficiente de servicios ó de instrucción que, como fuerzas propulsivas, lo pueden llevar á las alturas.

En tal concepto, aunque en forma temporaria, hemos de propiciar el sostenimiento de todos esos estimulantes necesarios é indispensables en el actual período, todavía de transición en la actividad de nuestro ejército.

La Escuela de Caballería tiene como los demás institutos de enseñanza, un lugar en la graduación de servicios y de instrucción, dada en los cuadros respectivos del reglamento del tribunal de clasificación.

En dichos cuadros se hace una distinción entre diplomados y egresados de las escuelas de guerra militar, de caballería, etc., con una diferencia de (0.50) cincuenta centésimos, entre unos y otros. Luego el diploma tiene y debe tener una importancia capital, que hace ineludible su sostenimiento, á menos de destruir los fundamentos de la creación de dichos institutos.

El mismo razonamiento es aplicable al sostenimiento del botón distintivo que sólo podrán usar los ex alumnos aprobados y por consiguiente, diplomados.

En la Escuela de Guerra, desde su creación existe otra prerrogativa en cuanto á las promociones y que sólo alcanzaba al número uno en el orden de mérito de las clasificaciones.

En la Escuela de Caballería con un criterio más equitativo y justo, se acordó una bonificación de medio punto al coeficiente de los oficiales alumnos que obtuvieran más de cuatro en el promedio del examen final, y de 25 centésimos (cuarto de punto) á los aprobados con menos de cuatro puntos.

Ahora, según informaciones fidedignas, resulta que el departamento de guerra, ha suprimido esas bonificaciones de coeficiente, el diploma y el botón distintivo, por los oficiales aprobados en la Escuela de Caballería, anulando así de una sola plumada, todos los estimulantes, beneficios adquiridos en buena ley en esa lucha de labor y de competencia que tiene por teatro: el aula y el terreno de las múltiples aplicaciones.

Si esa medida fuera de carácter general, no estaríamos lejos de aprobarla en su oportunidad, pues cuando la casi totalidad de los oficiales hayan pasado por esas escuelas, tendríamos una superabundancia de diplomados, de distintivos y una anulación de hecho de las bonificaciones de coeficiente, desde que todos ó casi todos gozarían del mismo beneficio.

¿Acaso hemos llegado ya á ese momento?

No lo creemos; pero, si tal fuera, se impondría una disposición de carácter general. El error está, pues, en los distingos y preferencias que tienen á conservar esos beneficios para un determinado instituto, con evidente perjuicio de los demás.

En este orden de ideas creemos que se ha incurrido en error al suprimir esos estímulos á los oficiales aprobados de la escuela de caballería y, en consecuencia, corresponde la reparación del error, devolviendo á dichos oficiales lo que se les ha quitado sin causa justificada y con evidente injusticia.

ROMAN R. BRAVO

SU REGRESO

NUESTRO COMERCIO EN EL EXTRANJERO

UNA INFORMACION INTERESANTE

Ayer llegó á esta capital, de regreso del viejo mundo, donde fué para dar una temporada de tregua á sus tareas comerciales, el señor Román R. Bravo, caballero bien conocido y muy vinculado á nuestra banca y comercio, en cuyos círculos actúa desde hace varios años.

Visitamos al señor Bravo, para conocer las impresiones que recibió en las capitales europeas que ha visitado, sobre el concepto de que goza nuestro comercio entre los capitalistas y hombres de negocios de Europa, como así también, para que nos informara del estado de nuestras relaciones con las principales plazas comerciales de aquel continente.

El concepto que nos dispensan en Europa, en cuanto á la importancia económica del país, es inmejorable, nos dijo el señor Bravo, y día á día ese concepto mejora, merced á una serie de factores que tienden á hacer conocer las riquezas de nuestro suelo, y las facilidades de su explotación. La gran cantidad de argentinos radicados en París, por ejemplo, según nuestro informante, desempeñan el papel de efectivos propagandistas de nuestra capacidad económica, al par que con la vida liberal y culta que desarrollan, dejan muy bien marcada la cultura y la intelectualidad de la Argentina.

Hablando [illegible] la valoración, que se [illegible] de la propiedad raíz en [illegible] señor Bravo opina que todo [illegible] fundamento, y [illegible] convencimiento [illegible] europeos, donde [illegible] acabada de la [illegible] afirmación. En efecto, dice nuestro informante, el valor de la tierra está en relación directa con su capacidad productiva, la nuestra, [illegible] hecha de pequeñas zonas [illegible] pueden considerarse como [illegible] cierto mundial, sobrepasa en [illegible] dad á las de casi todas las naciones exportadoras; sin embargo, en Europa y en Norte América el valor de la tierra supera enormemente al de la nuestra [illegible] motivo para, cosa y considerada [illegible] ba felizmente de tal [illegible] el hecho de que los principales capitalistas europeos tienen puestos sus ojos en la riqueza productiva de nuestro suelo.

Nuestro país, sus riquezas [illegible] ciente explotación de éstas, las ventajas que ofrece á la colocación del capital, y la facilidad de sus transacciones, agregó el señor Bravo, han llegado á difundirse de tal manera en Francia, Alemania, Italia y aun en Inglaterra, que donde quiera que nos dirijamos encontramos personas que están perfectamente al corriente, no sólo de las novedades ocurridas en nuestros mercados, sino aun de las perspectivas económicas de la plaza. A ello contribuyen poderosamente la prensa, el libro, los consulados, que ya en la actualidad han llegado á posesionarse debidamente de su misión, en la casi totalidad de los casos, las conferencias de los compatriotas, y la difusión misma de los extranjeros intelectuales que nos visitan muy á menudo.

Como una demostración elocuente del buen nombre de que goza en el extranjero nuestro mercado [illegible] y la importancia de nuestras tierras, nos dijo el señor Bravo, voy á referirles el siguiente caso. "Fuí á Europa, á hacer un paseo por sus principales capitales, en busca de descanso, y ni por la imaginación, había pasado en mí la idea de realizar negocio alguno. En un viaje hice relación con un fuerte comerciante belga; me mostró interés por conocer algunos detalles de nuestra vida económica, le informé al respecto, trabamos alguna relación, que se acentuó más y más cada día; durante mi permanencia en Bélgica, creyó ver confirmados con mis informaciones los datos que tenía de las riquezas argentinas, y sin entrar en mayores detalles, en cuanto á inquirir información á base de cálculo exacto, me propuso la formación de una empresa bancaria, con capitales belgas, para operar con ellos en Buenos Aires. Informado de la propuesta, acepté el ofrecimiento, y sin que hubiera mediado otra circunstancia ajena á la que le dejo apuntada, la empresa se formó con un capital de 12.000.000 de francos; tendrá su asiento en Bruselas, se denominará Banco Hipotecario Belga-Argentino, é iniciará sus operaciones en nuestra capital, en los primeros días de Enero próximo."

El señor Bravo piensa que por la feracidad de nuestro suelo, y el interés que despiertan las riquezas naturales en las naciones viejas, ricas de capitales, la República Argentina está en condiciones de centuplicar los progresos alcanzados hasta hoy, en cuanto á su engrandecimiento comercial.

TERRITORIOS NACIONALES

FORMOSA

LAS INUNDACIONES

Situación general del territorio

PEDIDO DE AUXILIOS

RESOLUCION MINISTERIAL

El Ministro del Interior recibió ayer un telegrama del gobernador de Formosa en el cual hace éste una minuciosa descripción de los parajes afectados por la crecida de las aguas.

Dice el gobernador que el territorio, en general, es de terrenos bajos, inclusive su capital donde sólo hay una parte alta, de la que se destaca una pequeña colina, sobre la barranca donde se halla emplazado el edificio de la subprefectura fluvial, se encuentra sometido, en los momentos actuales, al peligro inmediato de una inundación general, de la que es probable no escape la capital misma en algunos parajes de sus barrios suburbanos.

La inundación afecta formalmente la zona rural de la capital del territorio, porque el río San Hilario y el arroyo Formosa se han desbordado, suprimiéndose así la utilización de sus pequeños puentes de comunicación entre Formosa y la campaña próxima.

Esta inundación y la ya producida en las colonias Cano, Dalmacia, Bouvier y Pilcomayo, en las islas San Pablo y Oro y en algunos bancos habitados sin permiso de nadie y sin satisfacer arrendamientos, por individuos sueltos y familias, casi siempre de nacionalidad paraguaya, que en ellos se refugian buscando vivir al día con el producto de pequeños cultivos, se deben á la gran crecida que se nota en el alto y bajo río Paraguay y los numerosos pequeños afluentes que éste tiene en ambas márgenes y en las lluvias frecuentes de esta estación en el territorio, habiendo sido en los últimos días martes á la noche y miércoles todo el día y jueves hasta las 2 de la tarde, con fuerza y por no menos de cuarenta horas en dos intervalos de tiempo.

Agrega el gobernador que es creencia general que la crecida continuará, lo que producirá necesariamente la inundación general.

Algunos jueces de paz y todos los comisarios de las colonias situadas en la costa del Río Paraguay han comunicado sus temores de desastres próximos.

El juez de paz de Dalmacia, solicitó autorización para trasladar la oficina á Villa Emilia.

El comisario de Cano, pidió autorización para alquilar una pieza en Villa Pilar (Paraguay), á fin de trasladar á ella los muebles y otros enseres de la repartición á su cargo, porque llegado el caso de una inundación mayor, no tendrá lugar más próximo de seguridad.

Dice después que todos los comisarios y jueces de Dalmacia y San Hilario pidieron ser dotados de canoas par el salvamento de las propias reparticiones y de los vecindarios respectivos.

También solicitaron carpas, en previsión de necesidades próximas tal vez inmediatas. El comisario de Cano ha tenido que internar las mulas y caballos de la comisaría cuatro á cinco leguas, en busca de parajes libres de la inundación.

Del mismo telegrama se deduce que en la capital la distancia vertical entre la parte más alta de la colina de la subprefectura y el nivel de las aguas del río á mediodía de ayer era de ciento tres pulgadas, habiendo subido el nivel de las aguas desde el día 28 de Noviembre hasta ayer á mediodía ochenta pulgadas.

Con estos datos y antecedentes y teniendo en cuenta la circunstancia de que la gran mayoría de los pobladores que habitan parajes ya inundados y otros próximos á inundarse, ha perdido ó tiene la perspectiva de perder todo ó casi todo el cultivo agrícola que constituye su único recurso para la alimentación y en atención á la carencia de elementos y recursos de salvamento de personas y á la necesidad por humanidad, de prestar auxilio de alimentos, y para algunos tal vez hasta ropas, el gobernador solicita del ministro la autorización necesaria para procurar á [illegible] de orden y carácter oficial á [illegible] necesiten de ellos y puedan ser socorridos.

El gobernador calcula poder disponer sin demora de cincuenta carpas para distribuirlas inmediatamente en la proporción de dos para Monte Fiero, tres Isla San Pablo, cuatro San Hilario, cuatro La Formosa, [illegible] rural, diez Clorinda, diez [illegible], cuatro Cano y diez [illegible].

Tenemos éstas en la capital á todo evento. También ha contribuido con 15 carpas la dirección del ferrocarril.

Dice también el gobernador, por lo que pudiera interesar el dato, que cuando la inundación de 1904 la Cruz Roja Argentina mandó á Formosa, con el personal necesario, 30 carpas grandes que fueron utilizadas sin haber alcanzado á satisfacer completamente todas las necesidades en aquella circunstancia, pero ahora la población es mucho mayor que entonces, de manera que hará falta más elementos.

Se sabe que después el gobernador de las disposiciones que ha tomado con respecto á la provisión de botes y canoas para salvamento.

El Ministro del Interior contestó al telegrama con el despacho siguiente:

"El Ministro de Marina autoriza por mi intermedio para pedir al comandante de la cañonera "Rosario" la lancha á nafta, la que puede utilizarse en las necesidades de la emergencia actual.

El Ministro de Guerra toma las medidas oportunas para que se envíen carpas á la mayor brevedad, probablemente mañana.

Agradezco al jefe de los trabajos del ferrocarril y á los demás vecinos su buena voluntad para cooperar en el alivio de los que sufren por la inundación.

Apruebo todas las medidas tomadas de que me da cuenta en su telegrama, y lo autorizo á gastar en calidad de primeros auxilios y sin perjuicio de nuevas autorizaciones la cantidad de cuatro mil pesos que solicita, la que le será remitida mañana mismo. Puede alquilar las lanchas."

PREDICCION DE CRECIENTES EN EL PARANA

UNA EXTRAORDINARIA PARA 1912

El ingeniero Repossini la niega

SERA CRECIENTE NORMAL

Hemos recibido una carta del señor José R. Repossini, ingeniero civil de Paraná, en que hace un estudio de las predicciones de una gran creciente extraordinaria para Mayo del año próximo, y examina detenidamente las posibilidades de que se produzca. Este anuncio, como es natural, ha causado gran impresión en Entre Ríos, cuya región isleña se vería en grave peligro, en caso de producirse la creciente citada del río Paraná.

Condena el señor Repossini, la divulgación de tales predicciones alarmistas. Dice que al hacerse pública, se ha llamado la atención sobre puntos característicos de concordancia entre la curva predecida y la observada para lo que va del año en curso y se ha insistido sobre la proximidad de la gran creciente con todos sus inconvenientes; pero sin hacer mención de las anomalías, mejor dicho discrepancias, que el mismo diagrama de predicción ha presentado con el efectivo observado durante el año 1910, discrepancias que, presentadas conjuntamente, hubieran permitido apreciar en su justo término el grado de exactitud ó coeficiente de probabilidad que corresponde á la efectividad de la amenaza que ha provocado tan justas alarmas que gravitan sobre la economía de las más prosperas regiones del litoral argentino.

Al establecer las discrepancias mucho mayores que ha acusado el diagrama predecido para 1910 nuestro informante acompaña á conveniente escala los diágramas de predicción años 1910 á 1912 y el efectivo observado, años 1910 á 1911, hasta Octubre 20. Si bien es cierto, dice, que en el repunte de Mayo y bajante de Julio del corriente año, las aproximaciones en los puntos B y C ha sido de 0.30 m. y 0.10 m., no es menos cierto que las discrepancias en los puntos M y N meses de Septiembre y Diciembre de 1910 es notable pues con efecto en el período 15 Agosto á 15 de Noviembre ni aun el "sentido del movimiento" ha sido predecido, indicando la curva río casi estacionario con un error de amplitud de 1.50 m. para la bajante característica del mes de Septiembre (puntos M), y para la bajante efectivamente predecida, (puntos N), se tiene error de período de un mes y error de amplitud de 0.90 m. Presentadas unas y otras conjuntamente, según se ve en los diágramas, permiten apreciar debidamente el valor "relativo" de dichas curvas.

Las observaciones que he formulado lo han sido al solo objeto de decir lo que no se dijo en oportunidad debida; á dos concordancias he buscado preceirles inmediatamente dos discrepancias de manera que la creciente extraordinaria puede presentarse ano ra dentro del campo de las factibilidades y nada más.

Sentada la periodicidad de un diagrama de altura de agua (ya se refieran las observaciones registradas á oscilaciones de un río ó del mar) considerada ella como una suma de efectos cuyas causas por el momento no nos interesa conocer, el problema de la predicción redúcese á la determinación de una serie de curvas elementales de determinada amplitud y período (cada una correspondiendo á un efecto), cuya composición permite la reproducción con una aproximación suficiente de la curva representativa de la oscilación real á producirse.

La exactitud de la predicción es función sin duda alguna del número de años observados y para que la aproximación sea suficiente es menester que ellos comprendan todas las causas y efectos, origen del fenómeno, aun de aquellas que corresponden á puntos singulares del diagrama. Cuando aquel no es suficiente puede llegarse, independientemente del método de análisis seguido, á resultados poco favorables, bastándome recordar á este respecto los cinco años predecidos 1900 á 1905, después de efectuado el primer estudio de predicción á que se ha hecho referencia en el número de Junio 13 y cuyos antecedentes encontrará quien se interese por ellos en el documento B, VIII, publicado con motivo del llamamiento á concurso para la construcción y explotación de un puerto para la ciudad del Rosario.

Las bajantes de los últimos años 1909, 1910, 1911, prosigue el señor Repossini, han acusado un período que conceptúo anormal por la sucesión é intensidad de las mismas (tan anormal que ha obligado al estudio de un nuevo perfil hidráulico para el río Paraná) y ello me induce á creer que el período general de correspondencia, y que pudiera existir (llama así al conjunto de años que comprenden todas las causas y efectos á que responde la oscilación fluviométrica) abarca un número mayor de años de los 35 estudiados para establecer la segunda curva de predicción; quiero con ello decir que, la misma aún dentro de su mayor simplicidad por el menor número de períodos elementales adoptados, puede aún producirnos sorpresas y que la gran creciente anunciada se reduzca simplemente á una de las crecientes normales ordinarias anuales, de cota comprendida entre 5.50 y 6 (referidas al cero del puerto del Rosario) que no tendría porque alarmarnos.

Este no obstante, ante la amenaza de la factibilidad del fenómeno por el cual los muelles del Rosario y Santa Fe quedarían sólo con un borde libre de 0.30 m. pero con el agravante para la última ciudad de una nueva inundación mayor de 0.50 m., que la producida en 1905, aunque imposibilitado de sentar datos numéricos precisos, he analizado ligeramente con carácter general la posibilidad de una tal creciente para llevar las alarmas á su justo límite y para tranquilidad quizás de muchos, he creído oportuno dar á conocer mi opinión al respecto y que fluye de la observación del diagrama general de alturas de aguas registradas en puerto Rosario, en los últimos 35 años, es decir, desde 1875 hasta la fecha diagrama cuya extensión impide su reproducción total, pero que se hará para dos períodos característicos que comprenden años correspondientes, es decir de efectos análogos, períodos separados por un intervalo de 17 años. Son ellos y los únicos dentro del total registrado, los dos siguientes: años 1891 á 1897 y sus correspondientes 1907 á 1911 para los que he encontrado:

Alturas medias anuales, más 4 02, más 3 92, más 2 66, más 2 70, más 4 14 metros (1891 1895). Alturas medias anuales, más 3 64, más 4 27, más 2 93, más 2 75, [illegible] (1907 1911); estos 2 períodos están caracterizados además por dos crecientes sobre la cota, más 5 00 para los dos primeros años y crecientes entre más 4.50 y más 5 para los dos años siguientes: Bajantes también correspondientes, próximas á la cota, más 2 para los dos primeros años de cada período (años sin bajante propiamente dicho) y 2 bajantes intensas para los siguientes, ambas bajo la cota, más 1. En cuanto al quinto año del período discrepan en la creciente, correspondiéndose igualmente por la ausencia de bajante (río sobre la cota, más 2. Todas éstas correspondencias consideradas como suma de efectos (sin entrar al análisis de las causas) parecen indicar estados semejantes después de cada período razón por la que no habiendo tenido nada de anormales las crecientes que siguieron al primer período, crecientes de los años 1896-1897, etc., es dable admitir lo análogo para el segundo, ello permite establecer "prima face" como cota probable de la próxima creciente la de 5.50 á 6.00 difiriendo esta última de 1.70 metros con la predecida por el ingeniero Soulages.

Agréguese á esto que dos crecientes extraordinarias como las en estudio, no se han sucedido con intervalo de siete años que serían las de 1905 y 1912 y á registrarse en el año próximo corroboraría lo ya manifestado, existencia de un período anormal dentro del total de años registrados y por tanto un nuevo factor de corrección á introducir en la curva predecida.

Llama además el señor Repossini la atención sobre el hecho que, de los 35 años observados, el período de 1875 á 1884 es dudoso, datando las observaciones oficiales sólo desde 1884. Al tratar de reunir la serie de observaciones del F. C. C. A. con las oficiales se notó que del 31 de Diciembre de 1883 al 1o. de Enero de 1884, había una fluctuación de 1.02 m. que no pudo atribuirse á error de relacionamiento de ambas escalas, pero que tampoco pudo explicarse satisfactoriamente, razón por la que he clasificado el período de dudoso restándonos así para el análisis sólo 28 años observados.

Para mayor claridad, termina el ingeniero que nos ocupa, he tomado para las cotas indicadas, el plano de comparación de cero del puerto del Rosario para reducir las mismas al cero local, definido como nivel medio de más bajas aguas ordinarias habría que deducirles un metro.

La cota probable de creciente resultaría así estar comprendida entre más 4 50 y más 5, para Rosario; para Paraná y Santa Fe, la misma sería próxima de más 5 referidas ambas al cero local una y otra producirían inundación parcial, pero no serían de temerse los efectos desastrosos á que conduciría al verificarse por desgracia la extraordinaria prevista.

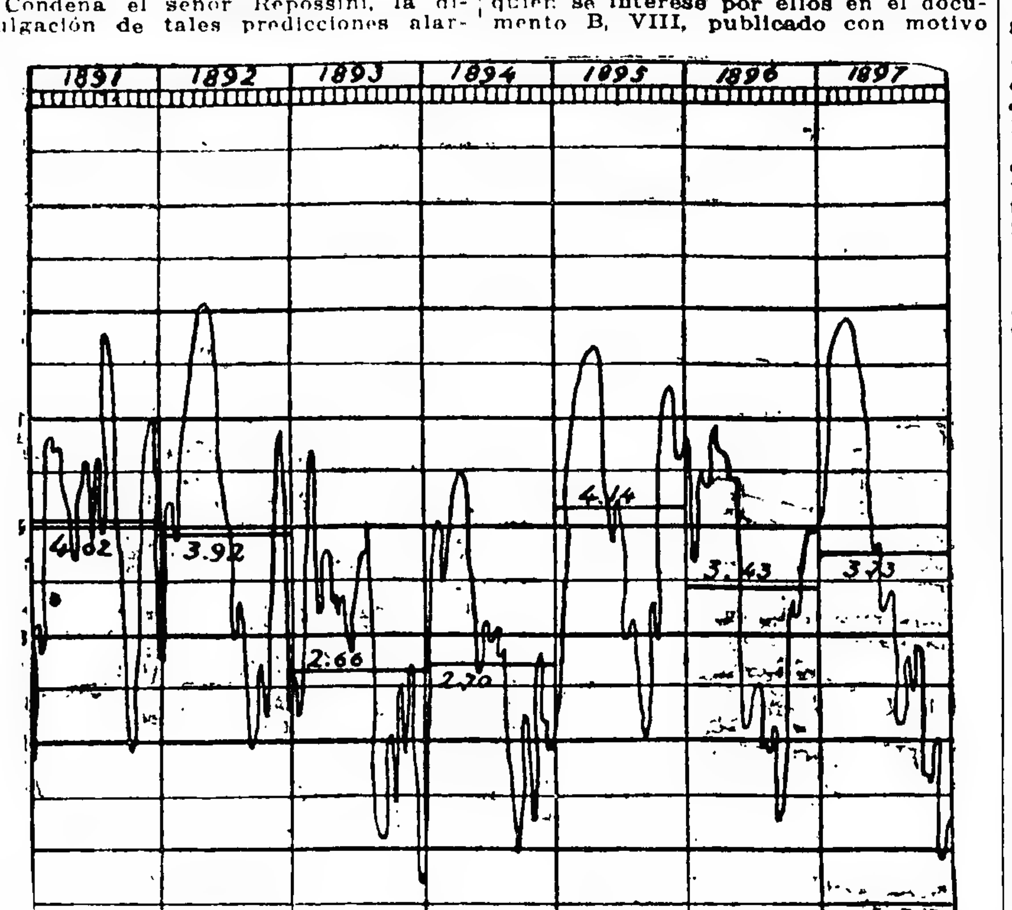

ALTURAS OBSERVADAS FRENTE A ROSARIO, DESDE 1891 HASTA 1897, INCLUSIVES

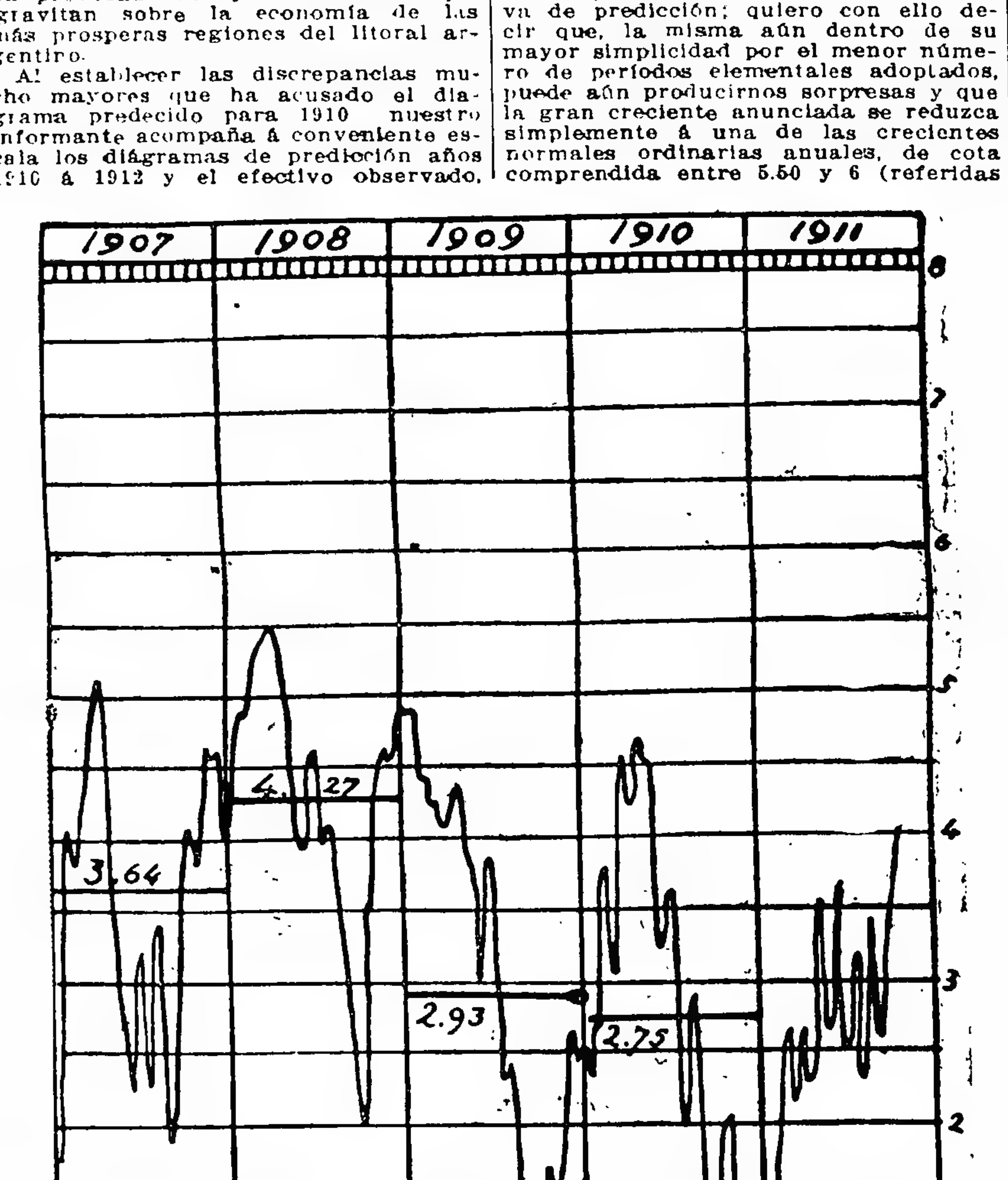

ALTURAS OBSERVADAS FRENTE A ROSARIO, DESDE 1907 HASTA EL PRESENTE

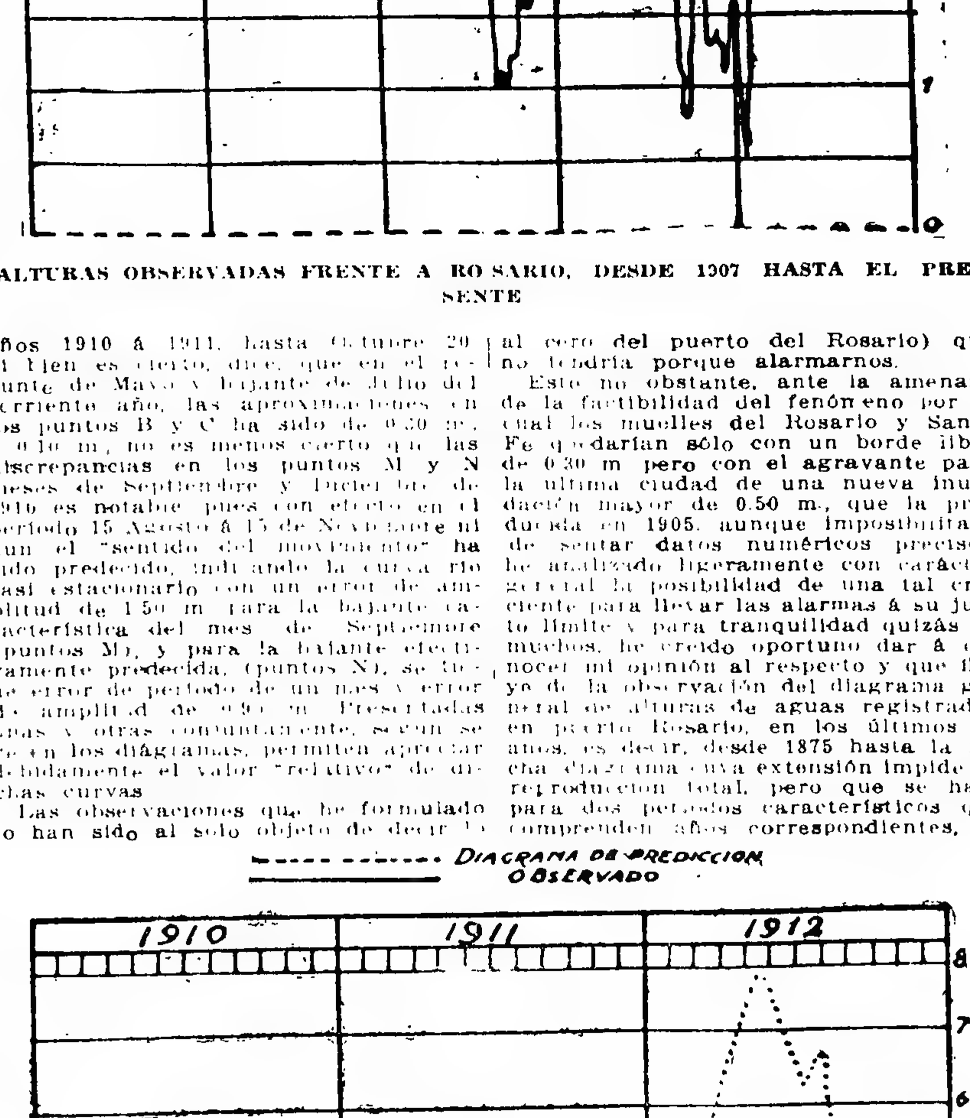

ALTURAS FLUVIOMETRICAS FRENTE A ROSARIO, CON LA PREDICCION PARA 1912

EL "CAP FINISTERRE"

EN EL DIQUE 4

Desde ayer se halla amarrado en el dique 4 el nuevo paquete alemán "Cap Finisterre", del cual hemos dado noticias en diversas ocasiones y como también notas gráficass.

Conversando con algunos pasajeros de cámara, llegados por este vapor y con el comandante, señor Langerhaunsz, hemos obtenido algunos detalles de la primera travesía realizada por este hermoso vapor.

De Lisboa zarpó en la tarde del 26 de Noviembre próximo pasado, y no ha hecho escala en ningún puerto, de manera que ha efectuado el viaje desde un puerto europeo á Buenos Aires en trece días y doce horas de navegación.

Ha navegado á razón de 17 millas por hora, durante varios días; pero se supone que esta marcha será mayor en los viajes sucesivos.

Durante todo el viaje el "Cap Finisterre" ha estado en comunicación radiotelegráfica con las estaciones del Brasil, gracias á la poderosa instalación de que ha sido dotado.

Los agentes señores A. M. Delfino y Hno., han resuelto organizar diversas fiestas sociales, para hacer conocer la flamante y gran nave por nuestras familias.

El "Cap Finisterre" saldrá para Hamburgo el 25 del corriente.

NUESTRAS CARNES CONGELADAS

SU IMPORTACION EN EL HAVRE

Informe interesante

La carestía de la vida en distintas ciudades europeas y los esfuerzos que se han hecho y se hacen para conjurarla en parte, mediante el recurso de la importación de carnes congeladas, dan interés de oportunidad al informe presentado por el cónsul argentino en el Havre, referente al primer semestre del año en curso.

Una de las principales casas comerciales que se ocupa de la venta de pescados y animales de caza congelados, de diversas procedencias, ha comenzado á importar carne congelada argentina en el Havre.

Debido á los reglamentos prohibitivos que rigen actualmente en Francia, la importación de carne vacuna congelada es poco menos que imposible, con excepción de la parte de lomo (aloyaux), que se corta diariamente en Londres, y se envía por los vapores de la carrera, siendo Trouville su principal mercado de consumo.

La ley Debussy ordena que todo carnero congelado para ser importado en los distintos puertos franceses, debe dividirse en cuatro partes, conservando el corazón, hígado, etc., verificándose la inspección al ser desembarcados.

Esta exigencia de la ley francesa, determinó la suspensión de los envíos que se hacían directamente desde la Argentina y la casa importadora á que nos referimos más arriba, arbitró el recurso de hacer descargar los cargamentos de carneros en los docks frigoríficos de Southampton para dividirlos allí según lo estatuyen las leyes de Francia, expidiendo los cuartos por los vapores de la carrera que hacen el servicio diario.

Como se comprenderá, dice el cónsul, este requisito trae aparejados múltiples gastos suplementarios, aparte de que con los trasbordos la mercadería se deshiela, se ensucia y pierde en algo su valor.

A fin de obviar estos inconvenientes, la casa indicada gestionó de su gobierno el permiso necesario para recibir dichas carnes en sus depósitos frigoríficos y conservarlos bajo el régimen del depósito privado (entrepot fictif), efectuándose la inspección sanitaria al salir la mercadería y procediéndose á su división en cuartos de acuerdo con las prescripciones de la ley.

Para ello la casa citada necesitó conseguir entretanto la autorización de la sociedad Docks y Entrepots, de la ciudad del Havre, que explota un monopolio concedido por el Estado, y sin cuya anuencia no puede concederse en depósito particular; un informe favorable de la Cámara de Comercio de esa plaza, que reconoce la necesidad de dicho depósito privado, y un informe también favorable de la municipalidad de esa ciudad.

Recabada la opinión de la aduana del Havre, por intermedio del ministerio de Hacienda, informó que estando las cámaras frigoríficas de la casa en cuestión, sometidas al régimen del depósito privado para la introducción de pescados y crustáceos procedentes del Canadá, no veía inconveniente en que se concediese lo que se solicitaba.

El ministerio de Agricultura, que es ahora á quien le toca informar, hace algunas objeciones al respecto, pero se cree que accederá al fin, aun cuando más no sea que con carácter de concesión provisional.

Entretanto, la carencia y carestía de la carne en Francia, va en aumento y no hay forma de poner remedio á estas cosas, porque se observa una disminución alarmante en la hacienda ovina de aquel país.

A pesar de los esfuerzos que hace el elemento agrario, principal obstáculo con que cuentan nuestras carnes en Francia, se sabe que el público acepta el carnero congelado argentino existiendo solamente en el Havre más de 40 carnicerías que se proveen de carnes ovinas en los frigoríficos mencionados, los cuales expenden término medio mensual, 850 reses y 160 lomos de vaca.

Las carnicerías de Rouen, Fecamp, Iport, Caudebes y Etretat, venden también, con general aceptación por parte del público consumidor, carne de carnero congelado, procedente de la Argentina.

Llamamos la atención de nuestro gobierno sobre la necesidad de activar las gestiones para que el gobierno francés otorgue algunas franquicias á nuestro producto, el cual, como se vé, se impone en el mercado francés á pesar de las trabas que pretenden desalojarlo.

CONCURSO DE BELLEZA INFANTIL

La fiesta de ayer

NOMINA DE LOS PREMIADOS

Una hermosa fiesta se efectuó ayer en el Prince George's Hall, con ocasión de la entrega de los premios á los niños agraciados en el reciente concurso de belleza infantil, que organizó la sociedad Maggiore Pietro Toselli.

Precedió al acto una amena serie de trozos musicales, que dirigió el señor Leopoldo Stiattesi.

Luego, la sociedad organizadora del certamen entregó un diploma de socia protectora á la presidenta del jurado, señora María Josefa C. A. de Zeballos, y de beneméritas á las señoras Emilia A. de Dávila, Elvira Pérez de Cranwell, Angélica Sastre de Paz y Lila M. de Sansone y á la señorita Susana Castex, vocales del jurado.

El doctor Juan Cacace pronunció un inspirado discurso alusivo al acto.

He aquí la nómina de los niños premiados:

Premio Presidente de la República, Filomena Alvarez Calderón.

Premio Intendente Municipal, Francisco José Sáenz Valiente.

Premio señores Barlow y Cía., Chelita Anzoátegui Martí.

Premio señores David Poggi é hijo, Syla Giglio Matté.

Premio señores Raimondi y Cía., Juana Urban.

Premio sociedad anónima Escasany, Noemí Arpilla.

Medallas de oro. Primer premio—Fidela Agustina Solari, Erminia Luciani, María Celia Bertolotti, Dora Blythmann, Oscar A. H. Filippi, Fernanda Allende, Emilia St. John, Ricardo Pezzano, Rosa Martignone, Matilde R. C. Pasquale, Lidia Argentina Alvarez, Nélida Aut, Pesciallo, Irene Allinson, Teresa Valle Stendler, María Rensilvia Sacco, Néstor Cornelli, Guillermo A. Berisso, Hans de Schultz, Haydée A. Cando, Victoria Filipini, Catalina, Suppo, Angélica Uccellini Guastini, Eduardo y Alberto Howard (mellizos), María de los Dolores é Irma Valchira, Yolanda Volpi, Anselmo Sáenz Valiente, Francisco Puinte, María Julia Coggiano, Miguel Malaufaut, Jorge J. del Castillo Rivas, Juan A. Vidal, Raquel Jiménez, María Margiachi, Miguel y Jorge Faustino (mellizos), Celia Sara Basso, Lelia Bellingieri, Carlos F. Pereyra, Irma A. Pesciallo, Raimundo Dávila Miranda, Adela Tavaris, Margarita Sebastiano, Cipriano Sebastiano, Carlos V. Mazza, Martita Huerta, Juan Gou, Susana Leonor Llames, Aída Núñez, Elena Graffin, María Luisa Mazzini, Nélida Amelia Tojni, María J. Siardola, Dora Selva Priano, Juan Carlos Hyman, Juan Carlos Couceiro, Juan Pablo Sáenz Valiente, Isabel Alvarez Calderón, Luz Calderón, Inés Binando.

Medalla de plata—Carlos Roberto Alvarez Toledo, Alba Giglio Matté, Ida Sperna, Roberto Ernesto Alfonso, María Teresa Berzzo, Nelly R. Rossi Picot, María Julia Sturco, Clara Berhnart, Ida Salveregino, Antonia Nicolini, Ferdinando Ronna, Angela Elena Bertolotti, César Manuel Bertolotti, Pío Balbeani, Anita Margiachi, Carlos Alberto Méndez, Miguel Faustino Méndez, Carlos Vellalo, Emilio Tirelá, Enrique Tirelá, Horacio Howard, Arturo Howard, Irma y Luisa Castagnino (mellizos), Dolores Gou, Oscar Núñez, Augusto Graffin, Delia Graffin, Enrique Mesizch, Edelmiro Valdéz, Ricardo Binando, y Luisa.

ECOS DEL TEMPORAL

AVISOS DE LLUVIA

VARIAS INFORMACIONES

Con las informaciones que damos á continuación, quedan complementados los avisos generales de la lluvia caída en los últimos días.

En esta capital el avance de las aguas en los parajes suburbanos quedó detenido y en la mayor parte de ellos principió ayer el descenso. En cuanto á los servicios públicos, que, como se sabe, fueron interrumpidos á causa del violento temporal, han sido regularizados, salvo pequeños detalles.

LOS VAPORES VARADOS

El vapor inglés "Oravia", de la Pacific Steam Navigation Company, que debía llegar ayer á Montevideo, procedente de Liverpool, y seguir viaje en el día, para Valparaíso y Callao, varó en Piedras Negras, frente á la costa uruguaya.

Los pasajeros que dicho vapor conduce para Buenos Aires, fueron recibidos ayer por el vapor "Madrid" y hoy llegarán á ésta.

—Continúa varado en el banco Inglés el vapor "Salta". Los pasajeros llegarán hoy á Buenos Aires, en el "Formosa".

LAS LINEAS DE LA UNION TELEFONICA

Aún no están restablecidas las comunicaciones por medio de estas líneas, con San Isidro, Villa Urquiza, Tigre, San Fernando y San Martín.

En la capital, las comunicaciones son hechas con dificultad, especialmente para los radios de Palermo y Belgrano.

DEL INTERIOR

(De nuestros corresponsales por telégrafo)

Chivilcoy, Diciembre 10—Las abundantes lluvias causan serios perjuicios en la cosecha fina.

El maíz está espléndido y comienza á florear.

San Pedro (Buenos Aires), Diciembre 10. Según el pluviómetro municipal, la lluvia caída en la ciudad de San Pedro, durante los días 8 y 9 del actual, alcanzó las siguientes cifras: día 8, 57 mm., día 9, 8 mm.

Ituzaingó, Diciembre 10— Desde el jueves hasta ayer ha durado el temporal en ésta, dejando las arboledas en condiciones deplorables. Cantidades de árboles han sido quebrados ó arrancados por la fuerza del viento, al que venía aparejada una lluvia menuda y espesa. Varias casas que estaban en construcción las ha echado abajo, entre ellas la que reedifican los constructores Canata, á la que se le han caído todas las paredes.

La parte Norte es la que ha sufrido más, pues en ella se levantaban numerosas casas que habrá que reedificar.

El agua caída es abundante y benéfica. El viento ha volteado el maíz y causado estragos en las huertas. El tiempo sigue amenazando lluvia.

Bartolomé Mitre, Diciembre 10—Van dos días que llueve torrencialmente, habiendo perjudicado grandemente á las sementeras de lino, el que estaba sin cortar se ha caído con el agua y el viento, y ya no se levantará, y lo que está cortado, se pudrirá en el suelo, pues el viento no da lugar á levantarlo. Llueve casi diariamente.

Los agricultores se encuentran muy alarmados pues consideran, en su mayoría, perdidas sus cosechas; muchos han resuelto no cortar, pues de dar dos ó tres fanegas de lino, como se calcula por cuadra, no se pagaría con el producto de ellas los gastos de levantarlo.

Saladillo, Diciembre 10—Llovió regularmente con fuerte viento, que ha producido perjuicios en el trigo, aunque afortunadamente, de poca consideración.

El viento ha hecho caer el trigo en algunos sitios, pero en escasa cantidad.

Bragado, Diciembre 10—Las lluvias caídas durante los dos últimos días han causado notorios perjuicios en las sementeras.

La recolección de avena se efectúa con regulares resultados.

Los peones que hay en ésta, para las cosechas, pretendían un salario de nueve pesos diarios, lo que no ha sido aceptado. Existe escasez de braceros. Se paga de 4 á 4 y medio pesos el jornal.

La lluvia caída fué de 22 milímetros.

Médanos, Diciembre 10—Ha llovido en tres días 100 milímetros, no obstante lo cual las avenas y el trigo se encuentran en excelentes condiciones. Se empezará el corte del trigo el 15 del corriente. Este año se nota la ausencia de carbón. Los trigos están muy limpios.

Adolfo Alsina, Diciembre 10 — Se ha dado principio al corte de trigo y avena en algunas partes y dentro de 5 ó 6 días empezarán en el resto del partido. A pesar de los buenos salarios que ofrecen los colonos se nota una gran escasez de peones.

Esto es un tanto perjudicial por las amenazas del tiempo, pues, con frecuencia caen lluvias que en los momentos actuales, son perjudiciales para los trigos ya cortados.

Avisos de lluvia recibidos por la Oficina Meteorológica Argentina

BUENOS AIRES

Achupallas 5, Alberti 1, Almirante Brown 82, Anderson 2, Arrecifes 1, Asamblea 5, Atalaya 168, Avellaneda 53, Ayacucho 3, Benítez 1, Campana 10, Cañuelas 2, Capilla del Señor 2, Capitán Sarmiento 2, Carlos Keen 2, Castelli 48, Coronel Brandsen 105, Coronel Isleño 1, Coronel Mom 4, Coronel Seguí 5, Chascomús 4, Chivilcoy 2, Dolores 8, Ensenada 13, Ernestina 10, F. Varela 117, General Belgrano 2, General Conesa 26, General Guido 22, General Lavalle 25, General Rodríguez 6, General Sarmiento 80, Gorostiaga 2, Gouin 9, Gowland 4, Guerrero 18, Haedo 4, H. Bell 3, Jáuregui 3, Jeppener 2, Junín 2, La Placette 1, La Plata 181, La Rica 11, Las Flores 2, Las Heras 5, Lobos 3, Lomas de Zamora 2, Los Angeles 7, Luján 3, Magallanes 3, Mar del Plata 5, Mariano Acosta 2, M. Berraondo 2, Mercedes 6, Merlo 6, Moll 13, Monsalvo 4, Moreno 5, Morón 64, Navarro 4, Olivera 10, P. Huergo 1, Pilar 4, Ramón Báez 1, Quilmes 1, Salto 3, San Andrés de Giles 58, San Antonio 38, San Eladio 64, San Fernando 90, San Isidro 114, San Justo 67, San Martín 2, San Nicolás 2, San Vicente 122, Suipacha 3, Tigre 5, 25 de Mayo 2, Villars 40, Warnes 2, Zárate 3.

SANTA FE

Arroyo Seco 2 mm.

ENTRE RIOS

Basavilbaso 7, Concordia 1, Gualeguay 1, Ibicuy 5, Las Mercedes 1, Médanos 50, 1o. de Mayo 3, Uruguay 2.

CORRIENTES

Paso de los Libres 1 mm.

JUJUY

La Quiaca 33 mm.

TUCUMAN

Concepción 1 mm.

SALTA

Metán 25, Rosario de la Frontera 2 milímetros.

SAN LUIS

B. Esperanza 10, Dixonville 9 mm.

CORDOBA

Deán Funes 4, Villa Valeria 2 mm.

MENDOZA

Cuadro Nacional 2 mm.

RIO NEGRO

Chelforó 1, San Rafael 6 mm.

CHUBUT

P. Madryn 6, Gallegos 8, Santa Cruz 1 mm.

Avisos recibidos por los ferrocarriles

Anderson 2, Báez 1, Benítez 1, Chivilcoy Norte 2, Chivilcoy Sur 2 y 1 2, M. J. García 7, Gorostiaga 2, Gowland 4, M. J. Haedo 4, Huergo 1, H. Bell 3, Jáuregui 3, La Rica 11, Luján 3, Mercedes 7, Mom 1, Moreno 5, Olivera 10, Rodríguez 6, Seguí 5, Suipacha 5, Warnes 2.

Compañía General de Ferrocarriles de la Provincia de Buenos Aires

Villars 3, S. Eladio 3, Mercedes 5, Gouin 1, Salto 2, A. Dulce 3, 12 de Agosto 3, Rosario 8, Tapiales 2, M. Paz 15, G. Catán 3, Canning 1, Navarro 3, Plomer 3, La Verde 16, Kilómetro 98 1, Altamira 3, Espora 3, Tuyutí 3, Berdier 1, Tacuarí 2, Rancagua 3, M. Benítez 1, Pinzón 1, Carabelas 1, Lozano 30, Anasagasti 18, L. Marianas 2, Moquehuá 3, R. Blanco 2, Pla 3, Patantelen 2, Fauzón 3, Buchanan 2, Esquina Negra 9, La Plata 2.

AVISOS RECIBIDOS POR EL TELEGRAFO DE LA PROVINCIA DE BUENOS AIRES:

Atalaya 168 mm., Almirante Brown 3, Bavio 65, Campana 10, Capilla 2, Castelli 48, Chascomús 4, Dolores 8, Florencio Varela 117, General Conesa 8, General Guido 3, General Lavalle 24, General Las Heras 5, General Rodríguez 3, General Sarmiento 4, Giles 12, Lanús 2, Las Flores 15, Lobos 8, Lomas de Zamora 2, Magdalena 102, Mercedes 6, Merlo 6, Morón 64, Navarro 4, Pilar 4, Quilmes 1, Rauch 2, San Fernando 7, San Isidro 7, San Justo 17, San Martín 78, Suipacha 3, Tigre 5, 25 de Mayo 2, Zárate 3.

EL DIA SOCIAL

EN EL TIGRE

La temporada veraniega

INAUGURACION DEL CLUB

El movimiento social en el Tigre durante las temporadas veraniegas, se ha venido acentuando de año en año, hasta llegar á competir con los balnearios, sino por sus características especiales, por el núcleo de familias que concentra y por las animadas reuniones que se organizan diariamente.

Es sabido que durante los meses de verano, el Tigre es una puerta siempre abierta para la distracción y las diversiones, y que ella es utilizada por numerosas familias que permanecen en la capital ó veranean en los pueblos vecinos.

Ahora aquel hermoso punto del Norte está en pleno movimiento, las quintas han empezado á adquirir esa animación que da la presencia de sus moradores, ya instalados ó por hacerlo, el Tigre Hotel está también en pleno movimiento, y el mismo vecindario que se acerca siempre al Tigre flotante, se prepara para la estación que ha hecho clásico á ese pueblo.

Entre los atractivos para este año, figura el nuevo club, de cuya organización y preparativos se ocupó LA PRENSA en otra ocasión, publicando grabados del espléndido edificio levantado sobre la orilla del río Luján.

El club está situado al lado del Tigre Hotel al que se une por una amplia terraza.

El edificio tiene en la planta baja los salones de entretenimiento, el escritorio y sala de la comisión. Todo se halla lujosamente amueblado con exquisito gusto estilo inglés; también están el salón "restaurant" y guardarropas.

Amplia escalinata de mármol da acceso al piso superior; al costado de aquélla están los ascensores.

En la planta alta está el gran salón de fiestas, con espléndido "parquet" y ricamente amueblado y decorado. Al fondo del salón hay una gran terraza, y entre ésta y aquél tiene capacidad para más de mil personas.

La terraza está iluminada por focos de luz eléctrica, distribuídos en arcos. Sobre el río hay otra terraza más pequeña.

El "hall" es elegante y hay dos salas más, estilo Imperio, unidas al gran salón.

Para inaugurar el club se realizará una gran fiesta el 31 del actual, la que consistirá en una "kermesse", árbol de Navidad, cotillón y cena.

Patrocina la fiesta la comisión del hospital del Tigre, que preside la señora Magdalena Villegas de Martínez, y aquélla será á beneficio de la institución.

La comisión se ocupa activamente de los preparativos de la fiesta, que estará llamada, de paso, á inaugurar también la temporada en aquel pueblo.

El salón del río del Tigre Hotel, ha desaparecido, y allí se acaba de construir una rambla.

En cambio de aquel salón, se ha abierto otro entre el hotel y el club, y allí tendrán lugar las reuniones de los jueves y domingos.

En el Tigre Hotel, tienen reservado alojamiento, las familias de los señores:

Silvestre Demarchi, Jacinto Peralta Martínez, Horacio F. Guerrico, doctor Guillermo Achával, Catalina Moreno de Brinkmann, doctor Rafael Castillo, doctor Belisario Roldán, doctor Luis García Herrera, señora María Olivera Cézar de Chaves, señoritas Felisa y Esther Onrubia, señora de Rojo.

Paseaban ayer en lanchas y más tarde pasaron al Tigre Hotel á tomar el te, las señoras:

Laura Carlés de Guerrico, Florentina Molina de Madero, Guillermina Irigoyen de Madero, Julia Ocampo de Bullrich, Lubina García de Merlo,

Rosa Ocampo de Elía, Bernardina Vidal Molina de Quevedo, Matilde Campos de Nocetí, Egidia Aldao de Ure, Elvira Rosende de Martínez, Celina Villar de Vidal, Filomena Flores de Alvarez Calderón, María Josefa Cigorraga de Padilla, María Esther Cigorraga de Marini, Nilda Castilla de Jorge, Blanca Lawson de Almeyra, Delfina Santos de Jorge.
Señoritas: Carmen Rosa Alvarez Calderón, María Luisa y Guillermina Chaves, Ernestina Madero Molina, Isabel Madero Irigoyen, Josefina Palacio, Graciela Ure Aldao, Corina y Clementina Pestaña, María Teresa Guerrico, Celina y Elisa Belaustegui, Susana Cigorraga, Delfina Jorge, Raquel Almeyda.

NATALIO ROLDAN — Falleció ayer, á edad avanzada, repentinamente, don Natalio Roldán. Era el extinto un cumplido caballero y un meritorio ciudadano, extensamente vinculado en nuestra sociedad, entre la cual halló siempre, por su carácter y sus virtudes, la simpatía que merecen los espíritus escogidos. Tuvo muchas iniciativas que le honran como buen argentino, entre otras, la exploración del río Bermejo, realizada con singular acierto. Un día su corazón de padre recibió rudo golpe, al caer su hijo, el capitán Roldán, en la revolución del 90, defendiendo la causa del pueblo.

El bravo militar había adquirido en el hogar paterno las virtudes cívicas y el temple varonil para morir por ellas con la gallardía del héroe.

El entierro se verificará hoy á las 11 de la mañana en el cementerio de la Recoleta.

EN HONOR DE LOS LEGIONARIOS —En la última reunión celebrada en el Club Francés por la comisión organizadora del banquete en honor de los nuevos legionarios, se tomaron las últimas disposiciones para la realización del banquete que, como hemos anunciado, se efectuará en aquel círculo el sábado 16.

La comisión dirigió circulares á los miembros de la colectividad en la que les dice que los señores Henry Py, Paúl Groussac, José Ligniéres, Carlos Thays, doctor Jorge Laure, León Forgués, León Girodias y Alberto Chovet, han sido premiados este año con el grado de oficial, el primero y de caballeros de la orden de la Legión de Honor, los segundos.

Añade que considerando que estas promociones no sólo honran particularmente á los agraciados, sino que alcanzan también á la colectividad, ha quedado determinada una demostración como testimonio de simpatía á sus respectivas personas, y al propio tiempo de adhesión por la forma en que han sido distinguidos.

Termina la circular, expresando los deseos de la comisión de darle á este homenaje las mayores proporciones y solicitando la adhesión respectiva.

Firman la invitación, los señores:

C. Fourvel-Rigolleau, A. Soulignac, E. Moetzel, J. Coqueugniot, P. Passicot, E. Chanfreau, E. Lernoud, J. Becquerel, G. Le Roux, L. Grandval, C. Dumont, L. Herbin, M. Chédel, M. Griet, E. Mollard, E. Laval, E. Aubine, J. Aphéca, A. Puysogve, J. Cadot, doctor Laphitzondo, Floudrois, G. Masle, Otten, A. Benquez, P. Talhouarne, H. Dabas, R. de Tinan, E. Hugé, E. Le Monnier, Dissart, P. Doublet, E. Soulas, A. Pech, R. Ader, Ch. Houssaye, doctor Roche, P. Sauberan, L. Labadens, E. Pinard, R. Rodrigue, Combles, L. M. Basset, F. Portalis, A. Delor, H. Lucas, J. Sillard, L. Bonnes, G. Bonnaffé.

REUNIONES — Fué una animada y elegante reunión la realizada ayer por la tarde en casa del señor Arturo Z. Paz y su señora Estanislada Anchorena que se despedían de sus amigos por partir para Europa.

Durante toda la tarde, se renovó la concurrencia en la espléndida casa de la calle Santa Fe, cuyos jardines fueron el punto preferido de las familias.

La señora de Paz recibió expresivas demostraciones de sus amigas, quienes agradecieron la amable reunión.

El jardín fué iluminado más tarde, presentando un hermoso aspecto.

En el comedor Luis XVI fué servida una copa de champaña. La mesa estaba adornada con claveles rojos.

Estuvieron en la reunión las señoras:

Carolina Benítez de Anchorena, Susana Torres de Castex, María Josefa Costa Arguibel de Zeballos, María Luisa Quintana de Rodríguez Larreta, Mercedes Nazar Anchorena de Bollocq, Manuela Paz de Alonso Uballes, Mercedes Anchorena de Nazar, Mercedes Unzué de Quintana, Luisa Magnanini de Lacavera, María Dolores Giribone de Paz, Adela Maderna de Frederking, Emma Basavilbaso de Benítez, Carolina Ortega de Benítez, Adelaida G. de Obligado, Nélida Paz de Potter, Flora Villatte de Anchorena, Elisa Magdalena Peña de Uribelarrea, Josefina Pirán Basualdo de Ferrer, Evangelina Obligado de Schóo, Eleonora Pacheco de Quesada, Leonor Uriburu de Anchorena, Leonor Tezanos Pinto de Uriburu, Enriqueta Basavilbaso de Catelín, Sara Moreno de Gowland, Elvira Matte de Cruchaga Tocornal, Guillermina Bunge de Moreno, Elena Lastra de Schóo, Mercedes Unzué de Quintana, Evangelina Obligado de Schóo, Marcela Duggan de Torres, Luisa Carabassa de Moreno, Raquel Bilbao de Vicuña, Adela Rodríguez Larreta de García Mansilla, Angela Lastra de Bilau, Elena Bilbao de Agu'rre.

Señoritas: Corina Berdier, María y Juana Anchorena, Micaela Paz, Martina Obligado, Sofía y Lucía Nazar Anchorena, María Celia y María Cristina Irigoyen Paz, Matilde Paz, Emilia Giribone, Cora Viale Paz.

—El barón Werner von Rebeur-Paschwitz y señora Ernestina Kley reunieron en su residencia de la calle Santa Fe á un núcleo de relaciones improvisándose un programa musical muy interesante.

Se ejecutó con suma corrección el cuarteto de Schumann, por los señores Antonio López Naguil, Ricardo Rodríguez, Ernesto Frías y W. von Rebeur Paschwitz en el violín, viola, violoncello y piano, respectivamente, y á continuación un trío de Mendelsson, números que fueron muy aplaudidos.

La señorita Brígida Frías cantó con hermosa voz "Sano amour", de Chaminade y un trozo de "Madame Butterfly", de Puccini.

Acto seguido, el señor Julio Sauze cantó "Si bella come una rosa", de Schumann, "Hamlet", de Thomas y "Pagliacci", de Leoncavallo, siendo acompañado al piano por el señor Enrique Schindler.

El señor Antonio López Naguil ejecutó magistralmente en el violín la "Chacona", de Bach, y el "Menuet", de Prócora-Scarlatti.

A pedido de los concurrentes, la señora Ernestina Kley cantó con delicada expresión algunos "lieder", de Grieg, y Schumann, y fué aplaudida con verdadera justicia.

La señorita Evangelina Scotti cantó "Je t'aime", de Grieg, y logró cautivar al auditorio por la interpretación inspirada que logró imprimirle á esta composición.

Fué acompañada eficazmente por los señores Otto Fried y von Rebeur Paschwitz en el violín y piano, respectivamente.

Se hizo luego un intervalo para pasar al comedor, donde fué servida una copa de champaña, prolongándose después la reunión con un animado baile.

DAMAS DE MISERICORDIA — La misa que mandará decir en la capilla de la calle Azcuénaga, la sociedad de Damas de Misericordia, en memoria del señor Joaquín Chas, se oficiará mañana á las 9.

PALACE THEATRE — A beneficio del colegio gratuito San Pedro Nolasco, se realizará esta noche en el Palace Theatre, una función especial que patrocina una comisión de damas.

El sábado adelantamos la nómina de las familias que han retenido localidades para esta velada.

ENLACE BRINKMANN-ROLDAN — La fecha del matrimonio civil de la señorita Arnolda Brinkmann con el doctor Belisario Roldán, se ha transferido para el mismo día de la ceremonia religiosa, que será el jueves.

El séquito nupcial estará formado en esta forma:

La novia y el doctor Enrique B. Moreno, Jacinta Kiernan de Roldán y el novio, Catalina Moreno de Brinkmann y Enrique Brinkmann, Elena Roldán de Carvalho y Antonio Carvalho, Ana Brinkmann de Wassermann y Pablo Wassermann, Catalina Brinkmann de Piñeiro Sorondo y Patricio Piñeiro Sorondo, Jacinta Roldán de Roldán y Salvador Roldán, Gabriela Pardo de Brinkmann y Rodolfo Moreno, María Julia Brinkmann de de Bary y Eduardo de Bary, Elisa Roldán y Raimundo Roldán, Elisa Brinkmann de Martí y Eduardo Martí, Elfride Brinkmann y Angel Achával Rodríguez, Mercedes Moreno y J. Ignacio Alsina, Elena Carvalho y Ricardo Sarmiento Laspiur, Enriqueta Wassermann y tonio Carvalho (hijo).
Antonio Carvalho (hijo).

La nueva pareja se instalará en el Tigre.

Después de la ceremonia religiosa que será á las 6 en la Merced, la señora de Brinkmann ofrecerá una recepción íntima.

ENLACES — Han empezado á circular las invitaciones para el enlace de la señorita Luz Arce Peñalva con el señor Juan Carlos Godoy, que se realizará el jueves 21 á las 9.30 en el templo San Miguel.

BENEFICIOS — En el teatro Ateneo se efectuará esta noche una función especial á beneficio de la asociación protectora de jóvenes argentinas, función que patrocina una comisión de señoritas.

Han retenido localidades las familias de:

Jiménez Zapiola, Zeballos, Souberán, Sáenz Peña, O'Connor, Salas, Argerich, Iriondo, Landívar, Cibils, Donovan, Shakery, Heurtley, Zavalla, Melián Lafinur, Pueyrredón, Del Campillo, Martínez, Molina, Matienzo, Pacheco, Taylor, Anchorena, Gorostiaga, Ortega, Villanueva, Plaza, Durand, Matheu, Berdier, Aguirre, Duffau, Cambaceres, Castaño, Roberts, Wilson, Obligado, Pérez Quesada, Urdinarrain, Gómez Molina, Aubone, Carranza, Ramos Mejía, Montes de Oca, Santa Marina y Lierena.

DIPLOMATICAS — Los presidentes de sociedades suizas han organizado un banquete en honor del ministro de Suiza, M. Alfonso Dunant, celebrando su ascenso á ministro plenipotenciario en nuestro país.

El banquete será servido el viernes en los salones de la Casa Suiza.

En esta ocasión será presentado á la colectividad, el nuevo secretario de la legación, doctor Hubscher.

RIFA — Esta tarde á las 2 se realizará en el colegio de la Archicofradía del Huerto, de la calle Rincón, la rifa de alhajas á su beneficio.

A este acto podrán asistir todas las personas interesadas.

DESDE MORON — Domingo 10 — En las noches de ayer y de hoy siguió la reunión en la "kermesse" de beneficencia.

Una orquesta amenizó las veladas.

Entre la concurrencia, vimos á las señoras:

Elisa M. de Aguilar, María C. de Carrere, Emma P. de Cadelago, Carolina A. de Rodríguez, Angélica C. de Eguía, Tula A. de Ossorio, María Ignacia Z. de Guillot, María K. de Smit, María Elena W. de Moreno, Flora R. de Martínez Campos, Nieves A. de Guillot, Ida B. de Hauret, Jacinta A. de Mazza, María M. de Peluffo, Emilia S. de Richard, Genoveva D. F. de Schoo, Catalina B. de Villegas, Elena C. de Lavoisier, Angelina M. de Pissamiglio, Aída G. de Lavandeira, Matilde G. de Noé, Julia A. de Lacoste, Victoria Noél de López, Augusta B. de Becher, Teresa Ruiz de Fluguerto, Clara P. de Casas, Inés P. de Sartorio, Lidia B. de Frogone, Teresa B. de Ziegler, Eduviges A. de Farías, Lucía P. de Hartrige, Nicolasa P. de Passo, Margarita R. de Reinecke, María B. de Alba, Antonia A. de Chueco, Dolores C. de Casares, Amalia B. de Cordiviola, Adelaida C. de Alba, María E. Castex de Siqueira, Amalia B. de Sentous, María Teresa P. de Echeandía, María S. de Lecce.

Señoritas: María Elena, María Alicia y Celia Siqueira Castex, Enriqueta Guillot, Esperanza y Julieta Fariña Reyes, Zunilda, Avelina y Bethulia Lima, Carmen Rodríguez Otero, María Emilia y María Esther Richard, Angélica y Sara Alais, Sofía y Esther Passo, Enriqueta Haymes, María Isabel y Julia Lacoste, María Echavarría, Aurelia y Elvira Roccatagliata, María Elisa y Lía Peluffo, María Josefa Carbajal, Zulema, Celina y Elisa Picarel, Dominga, María Elena y Delia Lozano, Fulvia y Tula Villegas, Yocasta, Esther y Etleva Ragusin, Haidée Osorio Arana, María Beatriz y Elisabeth Mambrú, Aurora Lecce, María, Carmen y Josefa Prado, María Victoria y Camila Freidier, María, Teresa y Raquel Sentous, Carmen, Enriqueta y María E. Farías Alem, María Luisa y Esther González Podestá, Cora y Matilde Frogone, Antonina y Sara Cascallares, Encarnación Galván, María Isabel y Constanza Doubell, Magdalegna y Elva López, Jesús A. Luro, Pilar Núñez Abrego, Clotilde y Sara Galeano, Elvira, Raquel, Leonor y Delia Olivera, María Luisa Brunati, Marta y Matilde Celorio, Petrona y Atilia Salinas, Julia Ceuta, Adela Mazza, Carmen y Sara Pastor, María Teresa Guillot Ziegler, María A. é Irma Eguía, Ada Cogliatti.

DESDE VILLA CRESPO — El 20 se efectuará el enlace de la señorita Emilia Hartestein con el señor César Reggio, director del diario "El Progreso".

Serán padrinos la señora Josefa N. de Hartestein y el señor Julio W. Walther.

DESDE TUCUMAN — Domingo 10 —(Por telégrafo) — Tuvo lugar anoche el enlace de la señorita Aurora Zavalía con el señor Jorge Montenegro.

Asistieron á la ceremonia numerosas familias.

DESDE LA RIOJA — Domingo 10 —(Por telégrafo) — Hoy fué pedida la mano de la señorita Irene de la Vega por el teniente coronel Carlos H. Herrera, para el teniente José M. Torres.

Con tal motivo se efectuó una comida en casa de la novia, á la que fueron invitadas varias personas de la relación de los novios.

DESDE SALTA — Domingo 10 — (Por telégrafo) — Han partido á diferentes estaciones veraniegas, las familias de:

Outes, Quintana, Luisa Saravia, Herrera, Figueroa, Salguero, Díaz, Cornejo, Zerda, Gotarng, Augspurg, Chavarría, Uriburu, Cornejo Uriburu, Martínez, Usandivaras, Tedín, Torint, Aráoz Cornejo, Michel, Ortiz, Viela, Merino, Rivadavia.

—Se ausentó para la capital federal, el doctor Luis Arana y el señor Gabriel Puló.

—Se esperan procedentes de Tucumán, á las familias de Maciel, Torino, Terán, Rojo, Miñano, Posse, Guasch y Corvalán.

CAMBIOS DE RESIDENCIA — Salidas — El sábado, para Ascochinga, el doctor Juan Lacroze y familia, Federico Martínez de Hoz y señora María Luisa Lacroze, Alfredo Martínez de Hoz y señora Sara Lacroze, doctor Alberto Torres y señora Lola Lacroze y doctor Juan Carlos Lacroze.

—El jueves, para su estancia "El Venado", en General Belgrano, el señor Guillermo Pasman, su señora Blanca Senillosa y sus hijos.

—Para Saavedra, en breve, el señor Horacio Nazar Basualdo y señora Celia Méndes Goncalves, y el señor Horacio Durañona y su señora María Elena Méndes Goncalves.

—A fin de mes, para Mar del Plata, el doctor Gabriel Basavilbaso.

—En breve, para Tornquist, el señor Alberto Maldana, su señora Clementina Basavilbaso y la señorita María Luisa Basavilbaso.

—Para su quinta, en Bella Vista, el señor Alejandro Sorondo, su señora Rosina da Rocha, y sus hijas Eloísa, Rosina, Virginia y Julia.

—En esta semana, para Flores, el señor Juan Lafosse y señora Josefina Doriñac.

—En breve para General Belgrano, el señor José Bontempo, su señora Mercedes Mariño y sus hijos María Laura y José Samuel.

—Para el Tigre, en estos días, el señor Tulio Nocéti, su señora Matilde Campos y sus hijos.

—En breve, para estación Maipú, el señor Guillermo Schindler, su señora Elvira Lanús y sus hijos.

—Para Mar del Plata, el señor Manuel Raverot y señora Josefa San Martín, y el señor Néstor Cano y señora Josefina Raverot.

—Para Merlo, el señor Edmundo Piazzini y señora Josefina Cano.

—Para Merlo, el señor Pedro Claypole, su señora Benigna Cano y sus hijos.

—En los primeros días de Enero, para su estancia en Las Flores, el señor Paúl Maschwitz y familia.

—Ayer se instalaron en el Tigre Hotel, el señor Silvestre Demarchi y familia.

—Para Paraná, la señora Enriqueta Olleros de Uzin.

—Para San Antonio de Areco, la señorita Ana María Naso Moreno.

Llegadas — De Córdoba, el doctor Antonio Lavisse.

VIAJEROS — Salidas:—El viernes próximo se ausentará para Europa, por motivos de salud, el doctor Desiderio F. Davel, acompañado de su señora y su hijo Armando.

ENFERMOS — Sigue enferma la señorita María Elena Underwood.

—Restablecida, la señora Sara M. de Goyena.

—Se halla enfermo, el doctor Ernesto Pellegrini.

—Se encuentra enfermo, el doctor Abel Zubizarreta.

—Sigue enfermo el señor Rodolfo Sorondo.

—Lo mismo, la señora Susana Pestaña de Méndes Goncalves.

—Se encuentra enferma, la señora Gabriela Mattos de Jennings.

—Mejorada, la señora Florinda Barker de Sacristé.

—Sigue bien, la señora Isabel Livingston de Pasman.

—Enferma, la señora Etelvina Elizagaray de Williams.

—Restablecida, la señora Estela Pasman de Mackinlay.

NECROLOGIA — Fueron inhumados ayer, en el cementerio del Norte, los restos de la señora Amelia P. de Casal.

—Hoy se celebrará un funeral en la iglesia del Pilar por el alma de la señora Paulina B. de Lupi.

POR LOS SUBURBIOS

UN PELIGRO PUBLICO

LA PLAGA CANINA

Desde que comenzaron á dejarse sentir los fuertes calores de la estación, ha aumentado en forma sensible el número de personas que, mordidas por perros, concurren á hacerse curar en el Instituto Pasteur. No todos los pacientes, natualmente, son mordidos por perros hidrófobos, pero como las precauciones no están demás en tales casos, van á dicho instituto á que se les aplique el preventivo. Sin embargo, en estos días, los casos de peligro han superado en número á los casos simples; y esto tiene su explicación en el gran número de perros que hay en la ciudad, especialmente en los barrios apartados, que es de donde proceden los pacientes, niños en su mayor parte.

Está reglamentado el derecho á tener perros dentro del límite del municipio. Deben estar provistos de patente y bozal, para poder circular por la vía pública; pero es raro ver un can en estas condiciones.

Para contrarrestar las infracciones, la Municipalidad cuenta con carros perreras, que recorren los diferentes barios, y recogen á todo animal de aquella especie que no está en las condiciones exigidas; pero como estas recorridas se efectúan únicamente de mañana, los vecinos que tienen perros, se guardan muy bien de soltarlos durante esas horas, y lo hacen de tarde, cuando ya no hay peligro.

La Intendencia Municipal podría, pues, ordenar que las citadas recorridas se hicieran indistintamente á cualquier hora, y por los barrios donde la población canina sea mayor. De esta manera, y procediendo sin ningún género de contemplaciones en los casos de infracción, todo aquel que tuviera un perro lo colocaría en condiciones de que no pudiera hacer daño, acordándose de que existen ordenanzas al respecto.

Está demostrado que la hidrofobia se produce en los perros con mayor fuerza durante la canícula, de manera que siendo éste un peligro público, las medidas que indicamos no son inoportunas, ni tampoco difíciles de aplicar.

ARTE Y TEATRO

Politeama — "Adriana Lecouvreur" de Cilea, es una ópera agradable por sus reminiscencias melódicas, aderezadas con habilidad y presentadas en forma atrayente. Su falta de originalidad es sin embargo notable y el oyente tan pronto cree escuchar á "Manon" como á Carmen, pasando luego por toda la escuela de los compositores italianos modernos: Puccini, Leoncavallo, Giordano, etc.

Esta circunstancia y la falta de temperamento dramático que se advierte en el autor, por un argumento que hubiera requerido la vigorosa fibra de Verdi, hizo dejar de lado esta partitura, la que raras veces figura en el repertorio corriente.

Se dió aquí en la Opera, siete años ha, con la Mey-Figner y Caruso, y otra vez, creemos, con la Pandolfini y Garbín. El poco éxito que tuvo en esas temporadas la llevó á los estantes del archivo teatral hasta la fecha en que se exhumó, anoche en el Politeama, para estreno del tenor Ruben de Ranieri.

Fué, pues, este artista, ó más bien dicho, este cantante, lo que constituyó la parte más interesante de la velada, siquiera por la incógnita que él representaba.

Suponemos al señor Ranieri joven aun, y en este supuesto, cabe esperar que el estudio dará á su órgano vocal la flexibilidad y condiciones de modulación que hoy se echan de menos. El timbre de su voz es de buena calidad, pero ella es el corto alcance. Su inexperiencia escénica está al mismo nivel de lo que á la parte vocal atañe, todo lo cual nos induce á pensar que ambas cosas han menester madurar todavía.

El público le dispensó una acogida alentadora. Será, por lo demás, el caso de esperarle en otra época ó en otra audición, para el veredicto definitivo.

Debemos apuntar una buena mención para el barítono Francesconi, por su monólogo en el final del primer acto, dicho muy correctamente.

Elegante protagonista la señora Orbellini. No nos atrevemos á formular igual elogio respecto de la princesa de Bouillon, por lo que toca al traje que vestía en el segundo acto.

Buenos los decorados y, en general, la indumentaria.

Dentro de los límites relativos excelente la orquesta, dirigida con acierto y riqueza de matices, por el maestro Padovani.

San Martín — Anoche terminó sus funciones la compañía de zarzuela española que durante el invierno y la primavera actuó en los teatros Buenos Aires y San Martín, bajo la dirección del escritor don José López Silva y del actor señor Eugenio Casals.

Esta doble temporada gozó del favor público, por la corrección, el esmero y la discreción con que fueron puestas en escena las mejores obras del género chico, hoy en franca decadencia.

Los mejores elementos de esta compañía, señores Casals, Juan Martínez y Valentín González, se embarcarán en estos días para Europa. El primero se unirá al señor López Silva para organizar una nueva compañía que en Marzo próximo iniciará sus representaciones en esta capital.

Beneficio—A beneficio de la Cruz Roja italiana, se efectuará esta noche una interesante velada patriótica. Se representará la ópera de Soffredini "El pequeño Haydn", por un grupo de la sección musical del Club Ciclístico Italiano, dirigido por el señor Carlos Obiglio.

En un intervalo cantarán algunas romanzas la señora Giachetti, y los señores Annel, Franceseoni y Biel. Los coros de las sociedades Mazzini y Ponchielli, tienen asimismo, parte en el programa, así como la banda de la policía y un cinematógrafo con vistas de la guerra ítalo-turca.

NOTICIAS DE POLICIA

HALLAZGO DE UN CADAVER

Probable accidente

Un vigilante de la sección 19a. que ayer á eso de las 2 de la tarde efectuaba recorridas por el parque 3 de Febrero, al pasar por la esquina de las avenidas Sarmiento y Vieytes, sobre el costado de un lago que existe allí, encontró el cadáver de un hombre.

El agente solicitó una ambulancia de la Asistencia Pública y lo hizo trasportar al local de la comisaría.

Como es de práctica en estos casos, se solicitó la presencia de un facultativo quien examinó el cuerpo del muerto é informó que no presentaba heridas ni signo alguno de violencia.

El comisario de la citada sección dió cuenta del hallazgo al juez de instrucción en turno, quien dispuso que el cadáver fuera llevado á la Morgue, para que se le haga la autopsia.

La policía ha establecido la hipótesis de que el extinto pereció ahogado durante la inundación de estos últimos días, pues fué encontrado en medio de un charco de agua desbordada del lago con motivo de la fuerte creciente del río de la Plata.

El muerto, al parecer, es español, como de 40 años de edad y por su indumentaria se presume que se trata de un obrero.

A fin de identificarlo se practican diligencias y se dió aviso al jefe del gabinete dactiloscópico de la división de investigaciones quien envió un empleado para que le tomara las impresiones digitales.

CONSECUENCIAS DE UNA BROMA

UN HERIDO GRAVE

José Vieyra, de nacionalidad portugués, de 26 años de edad, domiciliado Olavarría 1475, dirigióse anoche á las 11.30 al conventillo de la calle Ituzaingó 279, donde habitan varios amigos, con el fin de darles una broma.

Para lograr su objeto subióse el cuello del saco, metiéndose luego el sombrero hasta las orejas con el fin de no ser conocido, y penetró al interior de la mencionada casa, siendo visto por uno de vecinos llamado Vicente Di Lorenzo.

Este, al ver á un individuo que se introducía sigilosamente en la casa lo interrogó varias veces, pero Vieyra no contestó. Di Lorenzo al ver que aquél no contestaba desnudó un revólver y hizo dos disparos al aire, volviendo á interrogarle.

Vieyra continuó sin pronunciar una palabra y sin atemorizarse ante los disparos que aquél hacía intentó avanzar hacia donde estaba Di Lorenzo, el que le apuntó el arma y le hizo un disparo hiriéndole en la tetilla derecha.

El heridor al ver caer á Vieyra huyó ocultándose en una habitación.

A las detonaciones concurrieron varios agentes de la comisaría 16a. y el sargento Salvador Azza, que hizo curar al herido por la Asistencia Pública, en una de cuyas ambulancias fué remitido luego al hospital Rawson, de donde informan que su estado es grave.

Después de algunas diligencias el sargento Azza logró detener á Di Lorenzo, á quien se le secuestró el arma.

De lo ocurrido se dió aviso al juez de instrucción doctor Benítez.

SERVICIOS MEDICOS POLICIALES

Irregularidad inconcebible

En nuestro número del sábado dimos la noticia referente al fallecimiento sin asistencia médica de Fernando Buzzetti, anciano de 71 años domiciliado en la calle Guayanas 676.

El fallecimiento se produjo el viernes á las 10 de la mañana, dándose cuenta momentos después á la comisaría 21a., la que dió el correspondiente aviso al médico de policía.

Hasta las 8.30 de anoche el médico facultativo no había concurrido á reconocer el mencionado cadáver de Bruzzetti, el que se halla tendido en el pavimento en estado de descomposición.

Como se ve los médicos policiales no cumplen con los deberes humanitarios que tienen á su cargo. De no ser así dicho cadáver hubiera sido reconocido el mismo día y enviado á la Morgue ó á cualquier otra parte pues su permanencia en la mencionada casa, donde existen numerosos vecinos, constituye un peligro que debe ser conjurado con un poco de buena voluntad y contracción.

No es la primera vez que señalamos irregularidades de este género, y sin embargo, no sabemos si la jefatura de policía se ha preocupado de subsanarlas, como corresponde.

El general Delepiane tiene el deber de tomar nota de este detalle que acusa una falta absoluta de humanidad y pone de relieve que las cosas no marchan como sería de desear en la División sanidad del departamento central de policía.

LAS ARMAS DE FUEGO

MUJER HERIDA

Paulina Michel, que vive en la calle Constitución 1573, fué víctima ayer, de un lamentable accidente.

En circunstancias en que llevaba una pistola á una armería, con el fin de hacerla limpiar, al enfrentar el número 1505 de la calle mencionada, dió un traspie y cayó al pavimento.

Por efecto del golpe se produjo un disparo, cuyo proyectil hirió á la mujer en el costado derecho del cuerpo.

La policía de la sección 18a. recogió á la víctima, y en una ambulancia de la Asistencia Pública la hizo trasladar al hospital Rawson, de donde nos informan que el estado de Paulina es grave.

Del suceso se dió conocimiento al juez de instrucción, doctor Newton.

Riñas y heridas

Entre Salvador Bicardo y Celestino Martínez, por causas nimias se suscitó un altercado y en el calor de la discusión el segundo agredió al primero con un martillo y le hirió en la cabeza.

Bicardo para repeler la agresión hizo dos disparos de revólver contra su antagonista sin lograr herirle.

El hecho ocurrió en la casa calle Concordia 2420, donde un vigilante de la sección 25a. detuvo al heridor.

El herido fué trasladado al hospital Torcuatro de Alvear.

Estafador detenido

En la comisaría 15a. se encuentra detenido Carlos Laborde por haber estafado á Donato Nieves dueño de la agencia calle Victoria 839, la suma de 166 pesos, valiéndose del "cuento del tío".

Intruso peligroso

Esteban Di Gemaro, en la madrugada de ayer, penetró violentamente en la habitación ocupada por Rosa Germano, en la casa de inquilinato, calle Córdoba 1781, amenazando á la mujer de muerte, si pedía auxilio, y se ocultó debajo de una cama.

Di Gemaro, al ser sorprendido por el esposo de Rosa, Antonio Germano, agredió á éste á puñetazos y le destrozó varios objetos de la habitación. El agredido se defendió con una daga, é hirió á su contrincante en la cabeza.

El intruso y el agredido fueron detenidos por la policía de la sección 15a., para el esclarecimiento del hecho.

Se dió intervención al juez de instrucción, doctor Oró.

La guerra ítalo-turca

Anteanoche, á las 10, varios inquilinos de la casa calle Soler 78, festejaban un triunfo de las tropas italianas en Trípoli, y con tal motivo arrojaban al aire, mesas, sillas, bancos, botellas y otros objetos, uno de los cuales cayó en la cabeza de un tal Francisco Fasetto, produciéndole una herida.

Este, al principio no dió importancia á la cosa, pero como ayer por la mañana se sintiera mal, se presentó en el hospital Italiano, á fin de hacerse curar.

La herida de Fasetto reviste gravedad.

Criatura abandonada

En el zaguán de la casa calle Balcarce 641, fué encontrado anoche un niño como de diez días de edad.

La comisaría 2a. remitió la criatura á la Casa de Expósitos.

Se practican las averiguaciones del caso.

Efectos del alcohol

Anoche, en la casa en construcción de la esquina Paseo Colón y calle Alsina, el sereno de la misma, Jenaro Porco, que se encontraba en estado de ebriedad, sostuvo un cambio de palabras, por causas nimias, con Luis Pablo Lombardo, á raíz de lo cual le descerrajó á éste un tiro de revólver, sin herirlo.

El agresor fué detenido por agentes de la comisaría 2a.

Accidentes en la vía pública

Un automóvil que marchaba á gran velocidad, por la calle Almirante Brown, al pasar por la esquina de Wenceslao Escalante, arrolló á Celina Razzetti, produciéndole heridas en diversas partes del cuerpo.

La policía de la sección 24a. recogió á la víctima y procura detener al "chauffeur".

—Un automóvil que guiaba Federico Cung, en la esquina de las calles Andes y Lavalle arrolló á la menor Sara Aisemberg, produciéndole graves heridas en la cabeza y en la pierna izquierda, las que le fueron curadas de primera intención en el hospital de Clínicas.

El "chauffeur" se encuentra detenido preventivamente en la comisaría 7a.

—En la calle Lima entre las de San Juan y Cochabamba, al pretender Miguel Vázquez descender de un tranvía en marcha, dió un traspie y chocó contra las piedras.

Como consecuencia del golpe sufrió graves heridas internas, causa por la cual fué trasladado al hospital Rawson.

Los robos en los tranvías

Pascual Guarnero, con domicilio en la calle San José 1975, se presentó en la comisaría 18a. para denunciar que en la tarde de ayer, mientras viajaba en un tranvía de la línea 43, por la calle Río IV, en dirección al Este, le hurtaron de un bolsillo del saco una cartera con 375 pesos.

Ignora quién fué el ratero.

—Viajaba anoche en un coche de tranvía por la calle San Juan, don Isaac Sandé, y al descender del vehículo en la esquina de Boedo, le fué hurtada una cartera con 350 pesos, que guardaba en un bolsillo interior del saco.

El damnificado denunció el hecho en la comisaría 12a.

Hechos diversos

En la calle Cabildo entre las de Echeverría y Sucre, el cochero Francisco Coachi, al cruzarse con un automóvil dió un latigazo, lastimando en la cara á la señorita Elba S. Bengria, que viajaba en el segundo vehículo.

Coachi se encuentra detenido en la comisaría 29a.

—Elena de Torelli, en la casa calle Loria 365, en momentos en que descendía de una escalera, sufrió un vahido, causa por la cual rodó y dió contra el pavimento. Sufrió heridas de importancia en la cara, las que le fueron curadas en el hospital San Roque.

Intervino en el accidente la comisaría 10a.

Fuego en un buzón

En el buzón que existe en la esquina Paseo de Julio y calle Lavalle, fué arrojado un fósforo encendido, el cual quemó cuatro cartas.

La comisaría 1a. procura dar con el autor de este hecho, el que fué puesto en conocimiento del juez federal, doctor Jantus.

Tentativa de suicidio

En la esquina de Paseo de Julio y calle Lavalle, un individuo que paseaba, al pasar un automóvil se arrojó con intención de suicidarse, pero el "chauffeur" desvió la marcha, y aquél resultó ileso.

Fué conducido á la comisaría 1a., donde dijo llamarse Luis Negro. Como presenta síntomas de enajenación mental, se requirió el reconocimiento médico.

Robos y hurtos

Alberto Gorchs se presentó ayer en la comisaría 6a., para denunciar que había sido víctima de un robo, consistente en alhajas por valor de 1.000 pesos.

Agregó el denunciante, que el robo fué efectuado días atrás, en su domicilio, calle Victoria 2064, y que ignora en absoluto quiénes sean los autores.

—A Juan Beggiani, de la casa en construcción calle Rondeau 2972, le hurtaron objetos por valor de 150 pesos.

Fué formulada la denuncia correspondiente en la comisaría 34a.

—Juan Ugarte denunció anoche en la comisaría 11a., que de su domicilio calle Estados Unidos 444, le robaron varias alhajas valuadas en 400 pesos.

Caída dentro de un pozo

En la casa calle Nazar 4357, en momentos en que Gregorio Torquito se encontraba en el w. c., se hundió la bóveda del mismo, y Torquito cayó dentro del pozo.

Como consecuencia del golpe sufrió heridas en diversas partes del cuerpo, causa por la cual fué trasladado á la Asistencia Pública.

Intervino en el accidente la policía de la sección 37a.

El descanso dominical

En las distintas comisarías seccionales se instruyen sumarios, á fin de comprobar las siguientes infracciones á la ley de descanso dominical.

Sección 15a., José Blanco, dueño del almacén calle Melo número 210.

Sección 33a., José Ferro ó Isaac Dano, vendedores ambulantes

AJEDREZ

LOS PROBLEMAS DEL LUNES

Partida Lynch-Fernández Coria

Solución á los problemas publicados en nuestro número del pasado lunes:

Al primero de mate en tres jugadas:

T 7 C D

Si negras R × 1 de los dos caballos; 2.—C 5 A D +; R 4 T y 3 P 4 C D y mate.

Al segundo de mate en tres jugadas:

T 4 C R

Negras R juega; 2.—P hace D; T y 3. —D × C y mate.

Publicamos dos nuevos problemas de mate en tres jugadas.

Negras 6 piezas

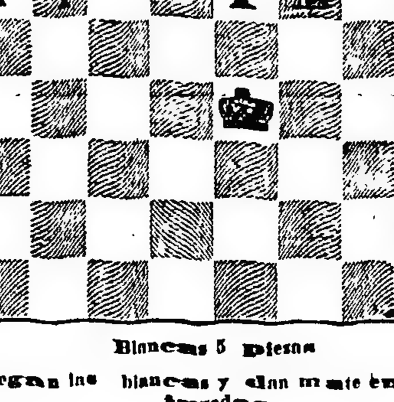

Blancas 5 piezas

Juegan las blancas y dan mate en tres jugadas

Negras 2 piezas

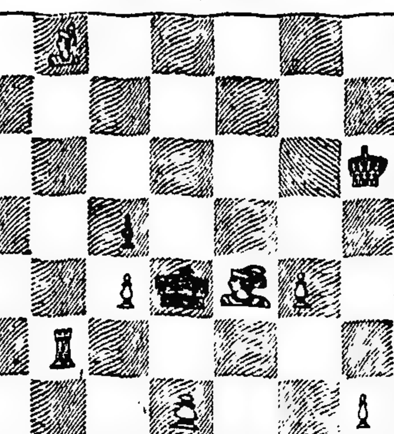

Blancas 8 piezas

Juegan las blancas y dan mate en tres jugadas

Partida jugada en el Club Argentino de Ajedrez de esta capital, en el torneo de primera categoría, entre los señores Julio A. Lynch y Valentín Fernández Coria.

Apertura: R. López

	Blancas—Lynch	Negras—F. Coria
1	P 4 R	P 4 R
2	C 3 A R	C 3 A D
3	A 5 C	P 4 A R (a)
4	P 3 D (b)	P 3 D (c)
5	C 3 A D	A 2 R (d)
6	P 4 D	P R × P (e)
7	C R × P	A 2 D
8	C × P	A × C
9	P × A	C 3 A R
10	0—0	0 — 0
11	D 3 A R	C 4 R (f)
12	D × P C	P 4 D!
13	A D 4 A R	T 1 C D (g)
14	D × P T	A 3 D
15	D 3 R (h)	C R—5 C R
16	D 3 C R	T × P (i)
17	A 3 D (j)	T × A!
18	D × T	C × P T
19	A × P T + !	R × A (k)
20	D × C +	R 1 C
21	D 5 T	T 5 C
22	P 4 A R	P 3 C R
23	D 6 T	D 1 R
24	C × P	C 5 C
25	D 5 C	D 2 C
26	D × C	D × C
27	T D 1 D	Abandonan

a) Defensa adoptada por Marshall en algunos torneos, con relativo éxito; análisis de Lasker han demostrado que este sistema de defensa en la apertura española, es inferior á las defensas de 3 P 3 T D ó C 3 A R.

(b) Lasker recomienda 4. C 3 A D, y da como lo mejor para el negro jugar 4 C 3 A R, á lo que el blanco puede contestar con 5. P × P — P 5 R, 6. C 4 T R, seguido eventualmente de P 4 C R, dejando un poco mejor á las blancas.

(c) También se puede desarrollar la partida con 4. C 3 A R, y si 5. P × P, se puede proseguir con P 3 D ó A 4 A D.

(d) Inferior á 5. C 3 A R.

(e) Si 6. P A × P, seguiría 7 C D × P, — C 3 A R 8. D 2 R — 0—0, 9. P × P — C × P, 10. C R × C, — P × C 11. 0 — 0, etc.

(f) Entregando un peón por el ataque.

(g) Al entregar este segundo peón, las negras se lanzan en una combinación sumamente complicada y de difícil resultado.

(h) Era digna de considerarse 13. A 3 C.

(i) Si 16. P 5 D, 17. A 2 R!

(j) Más sencillo y menos complicado nos parece 17. P 3 T R, si 17. P 5 D, seguiría 18. P × C, — T × A, 19. D × T, etc.

(k) Inmediatamente fatal; debió jugarse R 1 T.

NOTICIAS UNIVERSITARIAS

Facultad de Derecho

CITACION DE MESAS

Para hoy fueron citadas las siguientes mesas que tomarán exámenes á alumnos regulares, regulares con prévias y libres:

A las 8 de la mañana, civil IV (último llamamiento); 9 de la mañana, civil 1o., filosofía 1a. y 2a., civil 3o. (último llamamiento); comercial 2o., procedimientos 1o., internacional público, psicología, finanzas, administrativo, 4 de la tarde, economía, minas y rural, romano 1o. é instrucción al derecho; 5 de la tarde, derecho constitucional.

—Para las carreras especiales, se reunieron hoy á las 9 de la mañana, las mesas de internacional público y procedimientos 1a y 2a. parte; á las 5 de la tarde, la de derecho constitucional.

Mañana á las 9 a. m., para estas mismas carreras, procedimientos 2o., derecho diplomático y derecho comercial la. parte.

RESULTADOS DE EXAMENES

Internacional público—D. Albornoz, E. Bares Peralta, A. Calvo, J. G. Díaz, M. Herrera, F. Pita, J. Reynoso, G. Z. Guerrido, S. de Iriondo, E. Rodríguez Villegas, T. Zuviría, J. Avendaño, J. D. Cogan, C. D. Cusatis, E. Filenski, J. García, C. Güiraldes, R. García Juanicó (sobresaliente), R. López Lecube, M. Lizondo Borda, L. Moreno Carabassa (sobresaliente), G. Nevares, A. Pérez Allsedo, J. Rhode, J. Urtubey, H. Toscano, M. A. Aráoz, P. Benítez, J. E. Benavente, L. Curutchet, G. Correa, R. Canevari, E. Devoto, E. González Patiño.

Hay 5 reprobados.

Introducción al derecho—A. Billordo, A. Brez, A. M. Cisioros, J. Dulce, J. A. Benítez, A. Ferreyra, L. A. Fazio Rojas, E. Gouchón, O. Girondo, J. López Buchardo (sobresaliente), A. Mospero Castro, M. Olivieri (sobresaliente), J. M. Paz Anchorena (sobresaliente), M. Quintana, C. Quiroga, R. Sosa, A. de Tomaso, N. Arribau, R. Berutti (sobresaliente), C. Campomar, A. Conte, E. Castillo Odena (sobresaliente), C. Calvo.

Hay 10 reprobados.

Economía política—V. A. Bustos, M. Frías Padilla, H. González Iramain, C. Maturana (sobresaliente), H. Alsina, A. Bosch, L. Curutchet, J. D. Cogan, S. Cotiño, C. de Cusatis, E. Zilenski, I. García, R. Giménez Videla, L. M. Lobos (sobresaliente), J. C. Lagomaggiore, J. C. Lugones, G. L. Mottet, J. J. O'Connor, H. Toscano, A. Pérez Alvedo (sobresaliente), E. Bares Peralta, J. P. Ramos (sobresaliente), M. A. Aráoz, L. M. Arballo, G. Correa, C. Cordero, C. Güiraldes (sobresaliente), E. González Patiño, L. García Lawson, R. E. López Lecube, M. Lizondo Borda, L. Moreno Carabassa (sobresaliente), E. Martínez, G. Novares, J. Artubey, J. Benítez, J. Dulce, H. Etcheverry (sobresaliente), H. C. Martínez, J. M. Méndez, L. Salzi, L. B. Tiscornia, J. A. Verzura.

Finanzas—A. Leguizamón, C. D. Maglione, A. Arce González, J. Koan, J. C. Rodríguez, A. Calvo, J. P. Ramos (sobresaliente).

Hay un reprobado.

Filosofía (1a. parte), D. C. Arias, C. Alderete, V. Martínez Cintiño (sobresaliente), E. Claros, E. Cáceres, C. M. Calderón, D. Dante, A. Damianovich, C. Eaye, J. R. Galarza, P. Garro, J. M. Padilla, M. López Domínguez, R. de la Llosa, R. Martí, F. Martínez Soler, S. Medina, D. G. Miró, F. Olivera César, P. M. Obligado, A. Pérez Machel, V. Quesada, A. Spinetto, M. Sastre, H. Sánchez Granel, J. Trepat, R. J. Tissera, V. M. Torres, J. M. Velázquez, J. E. Vincent (sobresaliente), M. Avila, H. Dobranich (sobresaliente), A. García Calvo, N. Martinenio, J. C. Miguens (sobresaliente), F. de Quesada, O. Shole, E. de Alvear, J. M. Caputi, P. García (sobresaliente), S. Ortiz Basualdo, G. Pasman, C. Pelliza, A. Pestalardo (sobresaliente), S. Pereyra, M. Viñas Louseyro, C. Zimmermann, E. Becú.

Hay un reprobado.

Filosofía del derecho (2a. parte)—F. Alfonso, H. Briosso, E. Bellocq, H. Burgos (sobresaliente), A. Freitas Henríquez, L. A. Caciro (sobresaliente), E. Galíndez, P. Calatayud (sobresaliente), R. Lara, R. Scarone (sobresaliente), J. C. Tabessi, F. Santa Coloma (sobresaliente), C. Tuninetti, F. A. Valle, A. de la Vega, A. Zemborain, E. Cáceres, D. Q. Dante, H. Esquivel, J. R. Galarza (sobresaliente), A. V. López, F. Martínez Soler, L. P. O'Farrell, V. Quesada, R. Recagno, M. Sastre.

Derecho penal—V. Alcorta, F. Bunge, L. Barrionuevo, L. M. Cortínes, M. Domínguez Ortiz, J. M. Días Britos, P. Fernández Palma, B. Forte, E. Ríos, D. Salmoral, M. Torres Blanco, E. Videla, J. Vázquez Cañas, R. Varela, E. Guichara, F. Infante (sobresaliente), G. Figueroa, D. Infante, J. P. Ramos (sobresaliente), C. D. Maglione, A. Rosemberg, L. F. Soria, C. Zamora, A. González Arce, R. Fillol, J. Luchauspe, J. Koan, C. Madarriaga (sobresaliente), H. Perrando, C. Quintana, H. Rocha, J. C. Rodríguez, V. J. Zavaría, D. Albornoz, C. Maturana (sobresaliente), L. B. Ortiz, A. Hernández (sobresaliente), J. Avila, D. Ortiz Grognet, F. Tiscornia, M. A. Zuluaga, A. Solari, O. S. Bauzá, F. Murguindo.

Hay 4 reprobados.

Derecho romano (1a parte)—J. Alvarez, A. J. Báez, J. Dulce, A. Etcheverry, O. Girondo, A. Luque, J. L. Méndez, M. Olivieri, R. Sosa, A. di Tomaso, L. V. Tiscornia, J. A. Verzura, L. Fazio Rojas, H. C. Martínez.

Hay 2 reprobados.

Derecho romano, (2a. parte)—V. A. Bustos, H. Cadelago, M. Herrera, S. M. Lecot, J. L. Posse Martín, C. Maturana, H. González Tramain, J. L. Lodeyro, F. Tiscornia, A. Videla, J. P. Llanos, F. Murguindo, J. Reynoso, A. Bosch Fileuski, Erich, R. Giménez Videla, M. L. Lobos, R. E. López Lecube, L. Curutchet, M. Aráoz, J. E. Benavente, D. Cogan, C. Cousattis, I. García, C. Güiraldes, E. González Patiño, J. Lugones, G. A. de Nevares, R. A. Pérez, J. Rohde, G. Soldani, F. Mosquera, G. L. Mottet, J. O'Connor, R. Cozzio, H. Etcheny, A. Pérez Allcedo, C. Cordero, J. R. Podestá, J. Urtubey.

Hay 8 reprobados.

Facultad de Medicina

EXAMENES

Materia médica y terapéutica—Sobresaliente, F. Calderón; distinguidos, R. D. Parent, L. M. Nikilson, R. J. Ríos, A. Berisso; aprobados, J. J. Motet, E. Catalán, A. Sarhy.

Medicina operatoria — Sobresaliente, J. Basavilbaso; distinguido, H. F. Lista; aprobados, B. A. Ramírez, R. Berón, G. Madero.

Clínica epidemiológica—Distinguidos, J. Colmegna, F. Clario, S. Sánchez; aprobados, J. G. Navarro, M. Coni Osorio, H. Núñez, F. Sanmartino.

Clínica psiquiátrica y neuropatológica—Distinguidos, R. Becco, A. López, M. Costa; aprobados, S. Corti, G. Grasso, L. V. de Urquiza.

Medicina legal—Distinguidos, M. F. Ortiz; aprobados, R. Fernández Moreno, R. Negrette, H. de Cusatis, E. Lynch, R. Monteverde, H. Berri, J. F. Mieres, L. F. Cueli, C. A. Campero, R. Rossi.

Botánica médica—Sobresaliente, J. A. Oribe; distinguidos, J. J. de Urquiza, A. Devoto Moreno, J. A. Massa; aprobados, J. F. Musinger, L. A. Ponce, A. A. Falcos, J. Grunman, L. Silin, R. Canatala, E. Villaga, F. Solana, H. Vernengo Lima, R. Vilnart y Font, A. J. Velázquez, F. J. Mahlen A. L. Digiorgi, S. Chouhy, D. N. Toscano, E. Bagnati.

Anatomía descriptiva, primera parte —Sobresaliente, A. Ambrosetti; distinguidos, J. Dubarry, B. Estévez, J. J. de Urquiza; aprobados, A. D. Cisneros, M. del Rivero, M. F. Cabella, F. Rossi, H. Oregorino, A. Salgado, E. L. Lanari, R. J. Valenzuela.

Zoología médica —Sobresaliente, S. Balestra; distinguidos, A. Salgado, A. Cifone, T. D. Alzaga, O. V. Bassi, R. A. Perrupato, V. Podestá, F. Selani, R. N. Amoedo, F. Francia, J. E. Hall, A. Galli, F. Inda, J. M. Varisco, I. Bolla, J. Cisneros Terán; aprobados, J. B. Candia, A. Ortiz, F. M. Bustos, J. Fabres, A. Boero, A. Heudtlass, R. S. Figuero, J. J. Garralda, C. Garrido Soldevilla, C. Albina, M. Alfani, S. Zárata Zelaya.

Oftalmológica y Otorino-laringológica—Sobresalientes, J. F. Mezzadra, F. Paz; distinguidos, F. Clario, A. Duhau, J. A. Vega; aprobados, M. Estévez, F. Games, A. Greco, S. Iriarte.

Anatomía topográfica—Sobresalientes, J. Aphalo, D. R. Campbell; distinguidos, O. Franco, R. Gandulfo, I. Billordo, G. Rillo, J. Cavallo.

Facultad de Agronomía y Veterinaria

En los exámenes de ayer fueron aprobados en medicina operatoria, los siguientes alumnos: A. Molfino, sobresaliente; R. Zorrilla, A. B. de Quiroz, J. C. de Rosa, J. H. Muller, H. Schneir, C. Muñoz Muines, J. E. Costa, A. Gregores, A. Laborde, A. Ferroresi, F. Martínez, A. Ferrario, O. Moyano, J. G. Mazzini, J. G. Ramírez, A. Tiscornia, L. M. Gallegos, A. Caminal, A. Collambiar y H. Anselmo, aprobados.

POR DIVERSOS BARRIOS

RECLAMACIONES DE VECINOS

El servicio de tranvías en los barrios del Oeste

No es esta la primera ocasión en que los vecinos de los barrios del Oeste del municipio, recurren á los órganos de publicidad para llamar la atención de las autoridades municipales, sobre las graves deficiencias de que adolecen los servicios públicos en esos parajes. En diversas oportunidades LA PRENSA ha servido de intermediaria entre los pobladores de esos barrios y la Municipalidad, llevando á esta última las quejas de aquéllos, y abogando por su parte en favor de la expansión á todos los barrios, de los beneficios que la riqueza del país ha permitido acumular en nuestra ciudad, en forma de servicios públicos, de higienización y vialidad.

Los barrios del Oeste á que nos referimos, siguen, sin embargo, siendo víctimas de penurias sin nombre, en cuanto la naturaleza olvida su situación de pueblos poco menos que abandonados, y anega sus pésimas calles con las aguas de las lluvias.

En situaciones como estas, que se han repetido una vez más con motivo del temporal de estos últimos días, es cuando se pone de manifiesto la urgente necesidad de remediar, entre otras cosas, la falta de un buen servicio de tranvías. Cierto que ello depende del mal estado de las calles, que obliga á cambiar momentáneamente el recorrido de las líneas, dejando extensos barrios privados de sus servicios, siendo una causa tal que no permite sustituir los tranvías por ninguna otra clase de vehículos. El aislamiento se impone, y la población debe sufrirlo pacientemente.

No ignoramos que un estado de cosas semejantes, no puede cambiarse en pocos días; pero esta circunstancia es la razón más fuerte que debe inducir á las autoridades comunales á reflexionar seriamente sobre el asunto, y resolverlo en una campaña tenaz contra los malos pavimentos, los desniveles, la falta de desagües, etc., que son los enemigos de la vida tranquila y cómoda, y de la salud de nuestra población.

Mientras esa gran obra, llegue á ser un hecho, sería conveniente procurar mitigar el daño que su ausencia implica, gestionando ante las empresas de tranvías cuyas líneas cruzan los barrios indicados, la regularización de sus servicios, en las calles que por hallarse en buen estado, sirven de desahogo al movimiento urbano. La regularización y ampliación de esos servicios sería ya un gran paso, y con ellos menos penosa la espera del advenimiento de la obra de perfeccionamiento urbano que preconizamos.

Es de esperar que las autoridades municipales prestarán oídos á estas indicaciones, en bien del vecindario cuyas continuas quejas las inspiran.

PROVINCIA DE BUENOS AIRES — ADMINISTRACION, TRABAJO Y CULTURA

"LA PRENSA" EN LA PLATA

(DE NUESTRA SUCURSAL)

PRODUCTO DE LA TIERRA PUBLICA

Manejo y reglamentación

Una de las cosas en que mayor atención deben poner los poderes públicos es precisamente todo cuanto se relaciona con el manejo de los fondos fiscales. Una de esas causas radica en las formalidades á que deberían sujetarse todos los que los recibieran, con cargo á rendir cuenta de ellos por concepto de venta ó arrendamiento de tierra pública.

Nos consta que en un tiempo dedicó atención á este asunto la dirección de tierras y catastro de la provincia, que, por lo tanto, sería la más llamada á llenar esta sentida necesidad. Pero lo cierto es que en la actualidad nada de positivo existe relacionado con ello, con el consiguiente perjuicio para la provincia.

Sería menester que toda cuenta rendida fuese acompañada de una planilla que llevaá al debe el valor ó valores recibidos, y al haber los pagos, detallándolos, y las devoluciones de sobrantes, si las hubiere.

Las devoluciones por sobrantes deberían de acompañarse á las planillas de rendición, salvo los casos en que corresponda pasarlas á nueva cuenta, haciéndolo constar en el haber de la planilla respectiva, y pasándolo al debe de la subsiguiente.

Los comprobantes para ser admitidos deberían de llenar los requisitos siguientes: desde la suma de 20 pesos con la estampilla correspondiente; no deberán expresar otras medidas y pesos que las del sistema métrico decimal, en cuya forma, según tenemos entendido, se presentó una iniciativa del ministerio; tampoco deberán tener raspaduras ni enmiendas de ninguna especie; deberán expresar la cantidad, cualquiera que ésta sea, tanto en cifras como en letras; detallar con claridad la razón de su origen con las especificaciones de tiempo, cantidad, lugar, etc., según el caso; ser extendidas, por ejemplo, á nombre de la dirección de tierras y catastro, empleado ó persona, co nespecificación del empleo ó comisión que desempeñen; ir acompañadas con recibo de cancelación, debiendo éstos, á cuenta, conservarlos en su poder el responsable, hasta proveerse de los definitivos y acompañados con un visto bueno, que en este caso creemos que debiera ser el del director de la dirección de tierras, con los que fueran firmados á su ruego.

Creemos que dentro de estas rápidas consideraciones se podría llegar á un resultado práctico, y que la inversión de los fondos recibidos por concepto de venta de tierras y arrendamientos de las mismas, no podría, de manera alguna, aplicarse á otros objetos que á los indicados en la orden de entrega, con lo que, en resumen, se haría un acto de buena administración, y se restringirían ciertos inconvenientes que dificultan su marcha normal y próspera.

Ministerio de Hacienda

Es esperado hoy en ésta, de regreso de Mar del Plata, el ministro de Hacienda, doctor Ahumada, el que concurrirá temprano á su despacho, y posiblemente dará á conocer al público importantes resoluciones sobre varios asuntos que se encuentran á su estudio desde hace días.

El propósito que anima al ministro de atender preferentemente todos los asuntos, sobre los que ha hecho manifestaciones, ya expuestas en estas columnas, le han inducido á habilitar una pieza reservada en el ministerio para poder permanecer en el mismo por la mañana y por la tarde.

Caja Popular de Ahorros

Mañana tendrá lugar á las 2.30 de la tarde, el sorteo de los certificados de la Caja Popular de Ahorros correspondientes á la emisión 37 de la misma.

El acto se verificará en su local calle 50 entre 6 y 7, ante el presidente de la Caja, el escribano señor Brizuela, y demás autoridades de la misma.

Montepío Civil

El presidente de la comisión administradora del Montepío Civil ha citado á los miembros de la misma, para celebrar sesión mañana á la 1 p. m. Noviembre pasado.

—La tesorería de esta oficina proseguirá hoy el pago de pensiones y retiros á los jubilados, por el mes de Noviembre pasado.

Fiscalía de Estado

El fiscal de Estado, doctor Gnecco, ha dictaminado y despachado los expedientes de estas personas: Enrique Landrelli, Isabel Massone de Rojas, Cayetano Parma y otros, A. de Cuco y J. Atencio, Abraham Junez, Tomás Jofré, Cecilia Alfredi, Alberto Nazarro, Pedro Alasia, Malaquini Bianchi, Pedro P. Burgos, Benjamín Costa, Ana Disanto de Muro, José Hernández, T. Quinteros Guzmán y José F. Rodríguez.

Tierras públicas

Por resolución del ministerio de Hacienda se mandó extender escritura de cancelación del lote 178 de la 3a. sección de islas del Paraná á favor del señor Antonio J. Márquez, por intermedio de la escribanía mayor de gobierno.

LEGISLATURA

SENADO PROVINCIAL

De acuerdo con lo resuelto en la última sesión, hoy debe reunirse el Senado provincial á las 2.30 de la tarde, para ocuparse de los numerosos asuntos que han sido materia de la convocatoria á sesiones extraordinarias.

Estas han aumentado por la aceptación de convocatorias referentes á la cesión de terrenos al gobierno nacional para cuarteles, á la entrega de 15.000 pesos á la comisión de fomento del bosque La Plata; á la creación de un juzgado de paz en el pueblo Demarchi, partido de Nueve de Julio; á los exámenes de aspirantes al notariado y título de contador; á la ampliación de la rambla de Necochea, y al fondo para alquiler de casa destinada al juzgado del crimen en Mercedes.

CRONICA SOCIAL

LA "KERMESSE" — Desgraciadamente y por efectos de mala organización, ha resultado un verdadero fracaso la "kermesse" realizada anteanoche en el teatro Argentino, la que es auspiciada por la Sociedad Protectora de Niños Pobres, pues no concurrió ninguna familia y sí las señoritas designadas para atender los respectivos quioscos.

Ello es verdaderamente lamentable, pero es debido á la circunstancia que dejamos enunciada.

TARDES DE PARQUE—La tarde de ayer indecisa, en lo que se relaciona al tiempo, hizo que no concurrieran nuestras familias al parque, como de costumbre, por lo que la reunión social no tuvo el brillo que se esperaba.

No obstante ello, vimos, entre otras, á las familias de:

Alvarez, Doyhenard, Ramayón Marino, Taquini, Arias, Crispo Fablet, Chamans, Villafañe, Ponsatti, Bolano, Barreda, Mainero, Vecchi, Cano, Barrios, Ramírez, Gallastegui, della Croce, Rodríguez, Martínez, Santa María, Quintana Kouk, de la Serna, Calvo, Platero, González Arzac, etc.

ENLACES—En el domicilio de la novia tendrá lugar hoy la consagración del enlace de la señorita Adela Rebollo Aguilar, con el señor Fernando Alberto Etcheverry.

Actuarán como padrinos, la señora Carlota Aguilar de Rebollo y el doctor Jerónimo Etcheverry.

DAMAS ITALIANAS—En la noche del jueves 14 del corriente, á las 8.30, se llevará á cabo en el teatro Ateneo, una función cinematográfica organizada por esta institución, cuyo producto será á beneficio del taller que se instalará bajo el patrocinio de la misma.

También se efectuará un baile familiar en uno de los salones de esta ciudad, que en su oportunidad se designará.

EN EL LAGO—Numerosa fué la concurrencia de familias que asistió ayer á este hermoso paseo, en cuyo teatrito se exhibieron interesantes vistas de biógrafo.

EN EL COLEGIO DE LA MISERICORDIA — El próximo domingo tendrá lugar en el colegio de Nuestra Señora de la Misericordia una interesante fiesta con motivo de la distribución de premios y de la terminación del ciclo escolar.

A tal efecto, han sido invitadas numerosas familias de nuestra sociedad.

MES DE MARIA—Ayer por la tarde, tuvo lugar la terminación del Mes de María en la iglesia de San Ponciano donde la concurrencia fué tan numerosa como selecta.

El coro, perfectamente organizado y compuesto por distinguidas niñas de esta ciudad, estuvo correcto en todos sus cánticos, valiéndole de parte de los fieles favorables comentarios.

VIAJEROS — De regreso de Europa la señora Juana T. de Zappettini y sus hijas Amelia, Elisa y María.

—Se ausentó ayer para la capital federal, la señora Margarita C. de Rojo y su hijita Lola.

—Para Montevideo, el señor Mariano Castellanos.

—De Bahía Blanca, la señora María R. Franco.

—De San Nicolás, el señor Enrique Mucciaroli.

—De Pergamino, el señor Angel Gil y sus hijas Ana y Margarita.

ENFERMOS—Un poco mejor, la señora Corina Trejo.

—En igual estado, la señora María F. de Zapiola.

EDUCACION

LA ESCUELA DE NIÑOS DEBILES

Proyecto de instalación en un pabellón Docker

A fin de instalar la escuela de niños débiles que en el bosque de esta ciudad se proyecta, existe el propósito de adquirir un pabellón docker de igual tipo de los que ha comprado la dirección de salubridad en la provincia y que costará alrededor de quince mil pesos moneda nacional.

En el mueblaje se invertirán cinco mil pesos. La escuela tendrá una capacidad para cien alumnos, que se alimentarán en el establecimiento, de acuerdo con un régimen especial.

El pabellón docker, cuya adquisición se proyecta, si bien significa la seguridad de poder realizar cuanto antes una iniciativa de tan positivos beneficios, no es, empero, una construcción adecuada para instalar en ella una escuela de niños débiles.

Una institución de esta clase, que se implanta por primera vez en la provincia, ubicándose en su capital, debe tener las características de una institución-modelo, por lo que corresponde que el edificio en que funcione se adapte perfectamente á todas sus necesidades.

El local, en que la dirección general de escuelas se fijó primeramente, que es la estancia del bosque, es el más apropiado, según nuestro entender, para la instalación de esta escuela, previas algunas modificaciones convenientes.

En efecto, posee la estancia una amplia porción de terreno adjunta, está enclavada en el centro mismo del bosque, y su edificio no tiene adaptación posible para oficinas públicas.

Creemos que á la dirección de escuelas no le sería difícil obtenerlo si reanudara las gestiones correspondientes.

ESCUELA DE FRUTICULTURA

De conformidad con las notas presentadas al gobierno de la provincia por el Ministerio de Agricultura de la Nación, en las que solicita un terreno de islas para la instalación de una escuela de fruticultura en las islas del Paraná, y en vista de los informes producidos por el departamento de ingenieros, dirección general de tierras y catastro y los dictámenes del fiscal de estado y asesor de gobierno, el Poder Ejecutivo, por intermedio del ministerio de Hacienda, ha resuelto conceder en venta al Ministerio de Agricultura nacional, los terrenos de las islas del delta del Paraná que comprenden la fracción de la reserva 14 duplicado, 284, y los lotes 552, 553, 554, y parte del 551, todos en la sección cuarta de la misma, en una extensión aproximada de 317 hectáreas, con los deslindes correspondientes. Esta concesión la hace el Poder Ejecutivo á título precario, hasta que, comprobado el funcionamiento, normal y continuo por dos años, de la escuela, se pedirá á la legislatura su cesión definitiva al gobierno nacional.

El Ministerio de Agricultura, por su parte, solicitará del Congreso de la Nación la creación de 15 becas á favor del gobierno de la provincia, para alumnos radicados en ella.

EDIFICACION ESCOLAR

En su informe sobre edificación escolar, elevado el sábado al director general de escuelas, la inspectora señora de Schultz manifiesta que la repartición escolar posee en Merlo, en sitio apropiado para la construcción de un edificio con capacidad para doscientos alumnos, dos lotes de terreno de 40 metros por 60, los que fueron cedidos en usufructo al señor Juan Pablo Prack con fecha 6 de Noviembre de 1907, pero éste dice que, á pesar de tener los documentos que lo acreditan, la municipalidad de Merlo se ha negado á darle posesión. Si la dirección de escuelas consigue hacerle dar posesión de estas tierras, el señor Prack se obliga á devolver el lote número dos cuando las autoridades escolares se lo reclamen y á entregar además, veinte mil ladrillos y mil pesos en efectivo para la construcción de una escuela, en cambio de los beneficios recibidos.

La señora de Schultz aconseja que este asunto sea despachado como lo pide el señor Prack.

TRIBUNALES

CAUSAS CRIMINALES

Necesidad racional del medio empleado

INTERESANTE SENTENCIA

El juez del crimen del departamento de la capital doctor Ramallo López, ha dictado una interesante sentencia en la causa seguida á Juan Sciaini, por homicidio en la persona de Ezequiel Godoy, en el delta del Paraná.

El agente fiscal consideraba comprobado el delito de homicidio provocado por la víctima y solicitaba la pena de cuatro años de penitenciaría.

El abogado de Sciaini sostenía que éste había procedido en defensa de su persona y de las de su esposa é hijos, concurriendo las diversas circunstancias que según el artículo 81, inciso 8o. del Código Penal constituyen eximentes de pena.

Según el juez doctor Ramallo López, resulta probado por la defensa que, encontrándose Sciaini acompañado de su esposa, de un hijo de corta edad y Honoria Matteys, en una canoa, á uno de los costados del río Paraná de las Palmas, llegó de tierra Ezequiel Godoy, quien al ver á los nombrados, le dirigió una frase altamente insultante que provocó la correspondiente contestación de Sciaini, y el comienzo de una disputa que irritó de tal modo á Godoy, que armándose de un palo arremetió contra Sciaini; éste, después de recibir algunos golpes, sacó un cuchillo é hirió á su adversario.

Dice el juez al respecto, que esa sucinta relación de hechos comprobados, despoja toda discusión sobre los dos elementos que exige nuestra ley penal para eximir de pena al obrar en legítima defensa: la agresión ilegítima y la falta de provocación suficiente por parte del que se defiende, los cuales fueron aceptados por el ministerio fiscal, que disentía sobre la tercera comisión, que es la necesidad racional del medio empleado.

Estudia luego la sentencia el alcance de este concepto legal, y dice que el derecho de defensa comienza con la agresión, y termina donde la agresión concluye. La fuerza gradual de aquél depende de la fuerza de ésta. Que la defensa no se convierte en venganza; que el daño que causa sea el resultado del convencimiento íntimo en que estaba el accometido; que éste hizo lo que era necesario hacer para librarse del mal que le amenazaba; esto es, según Groizardo, bastante para que la inculpabilidad pueda y deba aclararse.

Y agrega que para juzgar la cuestión de hecho de la apreciación de la racionalidad del medio empleado para repeler una agresión, es á esta agresión á la que habremos de dirigir como previo nuestro análisis, ya que sus modalidades nos habrán de dar la solución. El artículo 81 de nuestra ley penal, en su inciso octavo, no exige una agresión grave, sino que exista agresión y ésta sea ilegítima; y agresión constituye toda vía ó acometimiento de hecho sobre la persona física de otro. Así el acometimiento, armado de un palo llevado en el caso "sub-judice" por la víctima contra el acusado, es sin duda, una vía de hecho ilegítima que ha autorizado su repulsión por los medios adecuados al peligro ó gravedad, es decir ha autorizado la legítima defensa que, según Chaveau Adolphe, no es necesario que tenga por objeto la vida misma de la persona atacada, sino obrar "ab tutelam corporis sui", según la expresión de la ley romana.

En el caso presente, el juzgado, de acuerdo con la defensa, reconoce que la víctima provoca con el insulto, y ante la contestación que irrita produciendo la fijación de fuerzas, es que se arma de un palo, que el procesado se encontraba dentro de una canoa ocupada por dos mujeres y un niño; que la embarcación estaba amarrada en tierra, lo que es perfectamente lógico, atenta la corriente del río, y teniendo en cuenta también lo poco estable de tales embarcaciones, es indudable que la seguridad de las personas embarcadas exigían de Sciaini su descenso á tierra para detener al atacante y en tal situación, no teniendo otro instrumento de defensa que su cuchillo, se impone aceptar la racionalidad de su empleo en defensa de su persona, de su esposa é hijo que lo acompañaban.

La sentencia absuelve á Sciaini de culpa y cargo por el delito de homicidio, y ordena su inmediata libertad.

LOS EMPLEADOS DE LOS JUZGADOS DEL CRIMEN — SU REMUNERACION EXIGUA

Hemos expuesto varias veces en estas columnas los propósitos que animan al ministro de Hacienda, que son los de estudiar con toda detención y prolijidad el próximo presupuesto, para que éste, una vez sancionado, pueda servir de base para la implantación de la ley de sueldos que se proyecta. Como ese presupuesto piensa someterlo á la consideración de la legislatura tan pronto como lo termine, es un deber de LA PRENSA aportarle todos cuantos datos sean dignos de tenerse en cuenta por la alta importancia que revisten.

Al efecto, podemos señalar como uno de éstos, el que se relaciona con los empleados de los juzgados del crimen de la capital.

Según el ítem 42 del presupuesto del año en curso, el sueldo de los oficiales primeros de secretaría es de 200 pesos mensuales, como lo es igualmente el de los auxiliares de las fiscalías en lo civil y criminal.

En cambio, los auxiliares de los sumariantes en los juzgados del crimen ganan 300 pesos mensuales, cuando no desempeñan otra misión que la de escribientes de éstos. Más los auxiliares de la fiscalía del crimen, á pesar de ganar tan sólo 200 pesos mensuales, son auxiliares de magistrados, teniendo á su cargo un enorme trabajo consecutivo, y por ende, una doble responsabilidad que los primeros, pues, según la última estadística, el despacho de expedientes habido en la fiscalía del crimen, han sido de 8.000 en el último trimestre. Y agréguese á ésto, que estos auxiliares son de carácter permanente y que son jefes de oficina, con el modesto sueldo de 200 pesos mensuales.

Sería, pues, un acto de buena justicia que el ministro de Hacienda, doctor Ahumada, al proceder al estudio del próximo presupuesto, para con él hacer factible la ley de sueldos, tomase en consideración estas líneas, é intercediera por que se equipararan los sueldos de los empleados de las fiscalías del crimen y de los ocho oficiales de la secretaría de los cuatro juzgados, con el de los auxiliares de los sumariantes.

Con ello se premiará como merece la labor meritoria de estos activos servidores, y se obtendrían muchas ventajas de índole moral y administrativa que, estamos seguros, no escaparán al buen criterio de los ministros de Gobierno y de Hacienda.

MOVIMIENTO EN LA MAGISTRATURA

Con motivo de haberse acogido á la jubilación diversos magistrados, se producirá en estos días un movimiento de consideración en el personal de la administración de justicia de la provincia.

En el departamento de la capital solamente han obtenido su jubilación el ministro de la Corte, doctor Acevedo, y el camarista, doctor Anzoategui, habiéndola solicitado también el camarista, doctor Tahier.

Con este motivo, se anuncian diversos traslados de magistrados departamentales á la capital, y ascenso de algunos á cargos superiores.

Es una excelente oportunidad para que el Poder Ejecutivo contribuya á seleccionar el personal de la administración de justicia, llevando á esos cargos á funcionarios activos y honestos, que hace años se encuentran postergados en magistraturas inferiores.

EN LANUS

Las calles cortadas por las vías

VISTA DE OTRO DE LOS ANDENES

Por tratarse de una cuestión de trascendental importancia para el progreso de un pueblo cercano á la capital y residencia de numerosas personas que ejercen sus actividades en ésta, volvemos á ocuparnos de Lanús y de su estación ferroviaria.

Una de las vistas que publicamos representa la calle Buenos Aires, interrumpida por las vías. En estas condiciones hay cerca de una docena de calles, como nuestros lectores habrán podido apreciar por el plano demostrativo que publicamos días atrás. ¿No es éste un problema de vital interés para la población? Las vías la dividen en dos partes, y á no ser el pasaje subterráneo de la estación, que ya es pequeño de por sí para el movimiento de viajeros, los transeuntes y vehículos se ven obligados á dar una vuelta de más de un kilómetro para trasladarse de una á otra.

La otra vista está tomada á la llegada de un tren ordinario, y por ella puede apreciarse claramente el reducido espacio que queda en el andén entre la entrada del pasaje subterráneo y los coches. Esto significa una constante amenaza para la seguridad de los viajeros, mientras los andenes no sean ensanchados de acuerdo con el movimiento de trenes y de pasajeros, que es allí grande.

Pero la empresa del ferrocarril del Sud no sólo no hace caso de las protestas del público y de la prensa, sino que, según se verá más abajo, la dirección general de ferrocarriles no es nadie para ella.

Un vecino de Lanús interpuso una queja ante la dirección de ferrocarriles por la falta de comodidades de la estación, y de dicha repartición se le contestó con fecha 22 de Septiembre último que se había dado á la empresa un plazo de 30 días para que presentara los planos de las mejoras á introducir.

¿Se realizaron las mejoras pedidas? Según parece, el plazo transcurrió y las cosas quedaron como estaban.

Se hace, pues, necesaria la inmediata intervención del Poder Ejecutivo para que mande practicar un detenido estudio de las condiciones en que se encuentra la estación de Lanús. Sólo así se convencerá y conminará á la empresa á ejecutar sin demora todas las reformas enunciadas en éste y en sueltos anteriores.

La capacidad de los andenes

Buenos Aires—La principal calle interrumpida

CRONICA POLICIAL

EN EL ENTUBAMIENTO DEL ARROYO

LOS OBREROS Y LA EMPRESA

Posible solución del conflicto

(Por telégrafo)

Mar del Plata, (General Pueyrredón), Diciembre 10—Los obreros que trabajan en el entubamiento del arroyo, declarados en huelga por falta de cumplimiento en el pago de sus jornales de la última quincena, lograron ayer que la empresa accediera á sus reclamaciones.

Los mismos, solicitaron también el pago de los salarios devengados durante los últimos cinco días de trabajo con el propósito de quedar todos en completa libertad para resolver sobre la conveniencia de continuar ó no ocupados en las obras del arroyo.

Los empresarios se manifestaron en desacuerdo, pero á pesar de esto, prometieron arreglar mañana la cuestión.

Se asegura que ha sido eliminado de la empresa el señor Fabre, á quien se acusa de tanto desacierto.

ROBOS Y HURTOS

Anoche, entre 10 y 11 p. m., en la joyería y relojería que estaban Leyra, posee en General Viamonte, se efectuó un robo consistente en un revólver Eibar, dos relojes de níquel, uno de plata, otro de acero, dos para señora, un dije y una medalla de metal bañado en oro, y una caja de balas, valuado todo en la suma de 55 pesos moneda nacional.

Después de varias diligencias practicadas por la policía local, ha detenido á los menores Enrique Pedrini y Juan Duarte, quienes resultaron autores del hecho, secuestrándoseles todo lo hurtado.

Con conocimiento del juez competente, se instruye el sumario correspondiente.

—Han denunciado Pablo Lanzo y Justo Trinigorote en la subcomisaría de Rawson, cuartel octavo del partido de Chacabuco, que el día 6 del actual, ignorando hora y autores, le hurtaron al primero de los nombrados dos caballos de pelo tobiano, uno negro y otro colorado, y al segundo, un zaino, valuados en 250 y 60 pesos moneda nacional, respectivamente. La policía local instruye el sumario de práctica.

—El 1o. del actual, á las 2 a. m. á Juan José Alberdi, de su establecimiento La Primavera, situado en el cuartel 3o., en Coronel Suárez, le hurtaron varias prendas de recado, valuadas en 70 pesos. Se acusó como autor á Florencio Alonso, que fué detenido y á quien se le secuestró todo lo hurtado.

LESIONES

Anoche, á las 7, en el Azul, Alejandro González, que fué detenido, por resentimientos anteriores, armado de cuchillo, asestó varios golpes en la cabeza á Juan González, hiriéndolo levemente, después de lo cual, dominado, sin duda, por un sentimiento de venganza, le deshizo un par de botas, y como si esto aun no bastara, le hurtó una blusa, un tirador de cuero y unas monedas de níquel, valuado todo en 31 pesos.

Para la comprobación del hecho, la comisaría local instruye el sumario respectivo.

—En Cabildo, jurisdicción de Bahía Blanca, el 4 del actual, León Bardet, en estado de ebriedad, provocó un incidente con Saturnino Alonso, dependiente del almacén, El Indio Nuevo, pretendiendo luego pasar el mostrador, dando margen con ello á que se trabaran en lucha.

Alonso fué derribado en tierra, razón por la que, á fin de librarse de su contrincante, le dió un puntazo en la parte izquierda del torax, infiriéndole una lesión de carácter leve.

Ambos fueron detenidos.

—Ayer, á las 12 m., en la panadería de Ramón Alonso, ubicada en Cascallares, jurisdicción de Tres Arroyos, en circunstancias en que los peones de la casa se encontraban comiendo, se suscitó una cuestión entre Marcelo Safún y Cándido Fernández, por lo que éste, armado de cuchillo, agredió á aquél y le hizo huir. El último penetró en su habitación y se armó de un revólver, y al salir Fernández le abrazó, en cuyas circunstancias se oyó un disparo, que fué á herir de gravedad en la columna vertebral al menor de seis años de edad, Ignacio Pesarotti.

En la refriega fué herido levemente en el pliego del dedo pulgar de la mano derecha, Cándido Fernández.

Ambos contrincantes fueron detenidos.

—En la vía pública de Halsey, á las 12.40 p. m., al arrestar el vigilante de servicio Braulio Ferreyra al contraventor Pedro Córdoba, éste le arrebató el machete, con el que le dió un golpe leve.

AHOGADO

A consecuencia de las fuertes crecientes del río de la Plata, ayer pereció ahogado en Quilmes, el pescador José Silva, argentino, de 49 años de edad, quien habitaba solo en un rancho, como á diez metros de distancia de la costa.

El cadáver fué arrebatado por las marejadas y recogido horas después por el oficial de la subprefectura, señor Juan Talpo.

CAPTURA RECOMENDADA — INVESTIGACION DE UN ROBO

(Por telégrafo)

Avellaneda, Diciembre 10—Esta tarde fué detenido en Piñeiro, Umberto Ruggero denunció la sustracción de Disarli, quien se ha hecho cargo de la sección investigaciones en Avellaneda.

La captura de Repetto estaba recomendada por disparo de arma de fuego y lesiones graves inferidas á Gumersindo Rodríguez.

—El día 7 de Diciembre, Antonio Rugggero denunció la sustracción de una chata y tres caballos en circunstancias en que el conductor almorzaba en la fonda ubicada en las calles Chacabuco y Saavedra. Los fardos pesaban 7597 kilos valuados en 3.600 pesos. Iniciadas las averiguaciones del caso por la policía, encontró en la barraca de Camilo Chorren, la lana hurtada, desenfardada y otra partida de 3.559 kilos perteneciente al vecino de la capital federal señor Carlos Castelli. Aquella policía tomó intervención.

Hoy fué clasificada por peritos idóneos y pesada, comprobándose de manera terminante, ser la misma. La policía la ha secuestrado, y espera órdenes para entregarla á sus respectivos dueños. Fueron detenidas varias personass.

HECHO DE SANGRE — DETENCION DE LOS AUTORES

(Por telégrafo)

Ascensión (General Arenales), diciembre 10 — Por resentimientos anteriores se trabaron en pelea los sujetos Rómulo Baldor y Ciriaco Pérez, ambos armados de cuchillos, resultando los dos con lesiones leves en los brazos. Inmediatamente intervino el encargado del destacamento, señor Rafael V. Martínez, procediendo á la detención de los autores del hecho, y al secuestro de las armas.

Se instruyó el sumario de práctica.

INFORMACIÓN TELEGRÁFICA

(DE NUESTROS CORRESPONSALES)

JUNIN

VUELOS DE PAILLETE

Junín, Diciembre 10—Ante enorme público, á las 6.30 de la tarde, el volador Paillette inició con su aeroplano, una serie de evoluciones alrededor de la pista, elevándose después á respetable altura. Al descender, fué objeto de entusiastas ovaciones.

Mañana continuará sus vuelos sobre la ciudad.

MERCEDES

TRIBUNALES

Resoluciones de la Cámara 1a.

Mercedes, Diciembre 10 — La Cámara primera ha dictado resolución en los siguientes expedientes:

Definitivo: García y Videla, los menores Juana Amalia Clara Sara y Eduardo y Juan, contra García don Andrónico, sobre pérdida de la patria potestad y administración de los bienes de aquéllos. Interlocutorios: Gemme Juan B., contra la municipalidad del Salto sobre cobro de pesos; Alfonso Estanislao y Pérez Guillermo, sus testamentarías; Sánchez Sotero, su concurso civil; Grafigna Juan, su sucesión; Mena don Nicomedes contra Canessi Rafael sobre cobro ejecutivo de pesos, síndico liquidador del concurso de Basilio Rojas contra Glogia Vicente sobre cobro ejecutivo de pesos; Eroboa González don Angel contra Manuel, su sucesión sobre nulidad de testamento y petición de herencia; Saavedra de Lozano Crispina, su juicio sucesorio.

ECOS SOCIALES

Mercedes, Diciembre 10—Concurridísima estuvo la retreta de esta noche, en la plaza San Martín. La agradable reunión, favorecida por un día primaveral, atrajo, entre otras, á las señoritas: Delia Manzanares, María Garuffo, Esther y Raquel Ballesteros, Adelina y Dora Lastra, Emma Bolster, Honoria y Carmen Ojea, Alexina Bremberg, Mercedes Borrás, Leonilda Barrancos, Sara Silvestre, Carmen Apolinaria y Margarita Vázquez, Rosa y María Hernández, Aída Ibarlúa, Raquel Lacasa, Agustina Morquecho Vita y Sara Sandoval, María Montayo, María Elena y Rosa Maleplate, Carmen Cámpora, Adelina Balado, Sabina Igurra, Carmen y Edelmira Landini, Celina Aldey, Pura y Amalia López, Ernestina Trono, María Luisa Rodríguez, Palmira Altause, Sofía Miguez, Audelina y Leonilda Arnaldi, Eloísa Arauz, María Luisa Carreras, Mercedes Cardoso, Lola y Carmen Meda, Antonia Campi, Brígida Morrow, Juana y Emma Turconi, marquesa Brabal, Clotilde Moyano, Isaura Vila, María y Rosa Rebagliatti y muchas otras.

—En el colegio de la Misericordia se efectuará el domingo próximo una fiesta, con motivo de la distribución de premios.

—Para La Plata, la señorita María Luisa Díaz Soeiro.

—De ésa, las señoritas Susana y Emilia Nenadovid.

—De San Nicolás, las señoritas Adela y Carmen Fernández, acompañadas de su señora madre.

OLAVARRIA

PAGO DE LA CONTRIBUCION DIRECTA—QUEJAS DE LOS CONTRIBUYENTES—PRORROGA SOLICITADA

Olavarría, Diciembre 10—Hace ocho días que se ha dado comienzo al cobro de la segunda cuota de la contribución é impuesto agropecuario y ya empiezan las protestas de los contribuyentes que concurren á la oficina á hacer el pago, por las trabas que se oponen y la manera lentísima con que se está procediendo.

Varios contribuyentes me manifestan que el valuador no les recibe las protestas que presentan, al efectuar el pago del 30 por ciento sobre la primera y segunda cuota de contribución territorial y del 10 por ciento sobre el de producción, invocando orden superior, y dice que sólo admitirá aquellas que se hayan hecho ante escribano.

La comisión de Defensa Rural se ha dirigido por nota al presidente del comité de dicha institución, constituída en esa capital, pidiéndole interponga sus oficios ante el gobernador, á fin de que conceda una prórroga para efectuar el pago de esos impuestos, pues consideran insuficiente el término que se ha señalado, dada la lentitud con que se procede al cobro de los mismos.

BARADERO

CAMPEONATO DE LA BANDERA — LLEGADA DE SOCIEDADES—PREPARATIVOS PARA EL BAILE DE MAÑANA

Baradero, Diciembre 10—Hoy llegaron las sociedades de tiro de guerra de Rosario, La Plata, San Pedro, San Nicolás, Villa Devoto y otras, á fin de disputar mañana la copa de plata donada por el Presidente de la Nación.

Se hacen grandes preparativos para el gran baile que se efectuará mañana en el salón de la Casa Suiza con motivo de la distribución de premios obtenidos por varios tiradores.

SAN MARTIN

VIAJERO

Villa Ballester, Diciembre 10 —Con motivo del regreso de Europa, del doctor Emilio Bunge, se trasladaron esta mañana á la dársena Norte, á esperar el "Cap Finisterre", numerosos vecinos.

AVELLANEDA

CEREMONIA NUPCIAL

Lanús, Diciembre 10—Se verificó en la casa de la familia de la novia, la ceremonia nupcial de la señorita Emilia Dantoni Meller con el señor Jesús Carbacho.

A las 9.30, el reverendo padre Martorell, bendijo la unión.

Fueron padrinos, la señora Guillermina B. de Meller y el señor Juan Falco.

Las numerosas vinculaciones de ambos contrayentes, contribuyó á dar mayor realce á la ceremonia.

La nueva pareja se ausentó á la capital, donde fijará su residencia.

COLON

COMITE DE LA UNION CIVICA — MOVIMIENTO COMERCIAL — GERENCIA DEL BANCO DE LA NACION— GRAVES IRREGULARIDADES

Colón, Diciembre 10—Por iniciativa de los señores Antonio B. Silva y Juan Mariano Castro, se efectúan trabajos para reorganizar el comité de la Unión Cívica.

—Se empieza á notar un poco de movimiento comercial.

—Vecinos de significación cambiaron ideas para dirigirse en delegación al directorio del Banco de la Nación, solicitando que se haga cargo de la sucursal local el gerente señor Miguel Caballero.

Consultado éste, se opuso á ello, manifestando que era de opinión que el directorio procediera expontáneamente y agradeció la distinción de que era objeto.

—El Banco de la Provincia no desarrolla acción más eficiente con los pequeños industriales y agricultores, debido á que ha llegado al límite su cartera descontando sumas mayores de diez mil pesos, entre capitalistas, cuando debía preferir y favorecer á las industrias nacientes, colocando en la cartera numerosos clientes con mejor éxito y menos peligro.

Es conveniente que el directorio ordene al gerente que proceda con equidad y más tino, dadas las circunstancias especiales porque atraviesa esta plaza comercial.

CHIVILCOY

ENTREVISTA CON EL GOBERNADOR — LA ESCUELA INDUSTRIAL — "KERMESSE" PRO-HOSPITAL

Chivilcoy, Diciembre 10—Regresaron de la Plata, después de visitar al gobernador, los dirigentes de la política local.

He confirmado que se ha tratado en la entrevista, de esta comuna, y el gobernador prometió convocar á elecciones después de Marzo próximo, sin citar la fecha exacta.

Los visitantes manifestaron su más completa conformidad y satisfacción por la gestión del actual comisionado doctor Atilio Viale.

—En los escaparates de un bazar local, llaman justamente la atención los trabajos de ajuste y herrería de la escuela industrial de la Nación, que dirige el ingeniero señor Emilio Solari.

—La inauguración de la "kermesse" pro hospital, en la plaza 25 de Mayo, se postergó para mediados de la semana, debido al estado del tiempo.

CARMEN DE ARECO

TRASLADO DEL COMISARIO — ASCENSO PROPICIADO

Carmen de Areco, Diciembre 10—Por resolución superior ha pasado á prestar servicios á Marcos Paz el comisario señor Daniel Sánchez. Se lamenta en general el traslado de este recto funcionario.

El vecindario vería con agrado que quedara al frente de esta comisaría el oficial señor Juan T. Fernández, que goza de simpatías generales, y por tratarse de un empleado con trece años de servicios.

CEREMONIA NUPCIAL

Carmen de Areco, Diciembre 10 — Se efectuó el enlace de la señorita Emilia Cantos con el señor Juan G. O'Connell. A pesar de su carácter íntimo fué un acontecimiento social. Hicieron los honores de la casa la señora Máxima C. de Corramasa y señores Pedro y Abelardo Carramasa. Los desposados fueron muy obsequiados por sus numerosas relaciones.

QUILMES

FIESTA POSTERGADA

Quilmes, Diciembre 10 — Debido al mal tiempo se suspendió la fiesta anunciada por el Club de la Juventud.

Se postergó para el jueves próximo.

SALADILLO

CONFERENCIA CIENTIFICA — ECOS SOCIALES

Saladillo, Diciembre 10 — Por iniciativa de un grupo de intelectuales, y bajo el patrocinio moral de la biblioteca Popular, tendrá lugar el próximo miércoles, á las 8.30 p. m. una conferencia de divulgación científica, que será la primera de la serie.

Disertará el doctor Héctor Taborda.

—En grave estado se halla ahí, el señor Feliciano Vivanco (hijo), hacendado de este partido.

—Para Del Carril, el señor Esteban Orueta.

—Para Montevideo, el señor Juan P. Iriarte, presidente de la municipalidad.

BRAGADO

FUNCION TEATRAL — INAUGURACION DEL TEATRO ITALIANO

Bragado, Diciembre 10 — La compañía de óperas y operetas Zuchi-Otonello, dió anoche su segunda función de abono en el teatro Francés, representando "Saltinbanchi", que obtuvo un merecido éxito. Con motivo de la inauguración del nuevo teatro italiano, dicha compañía actuará esta noche en este coliseo interpresando "Rigoletto".

ADOLFO ALSINA

VIAJEROS — EL PADRON ELECTORAL PROTESTA DEL COMISIONADO MUNICIPAL

Adolfo Alsina, Diciembre 10 — Para ésa salió el señor Orlando Williams, después de varios días de permanencia en ésta.

—En estado delicado de salud fué conducido á esa capital el señor René Grenier, acompañado de su señora esposa.

—Es muy comentado un artículo publicado en LA PRENSA del día 8 del corriente sobre una denuncia interpuesta por el comisionado municipal, señor Ríos, ante el gobernador de la provincia quejándose del sorteo de las comisiones empadronadoras y la junta de reclamaciones encargadas de levantar el padrón electoral del partido; sorteo que como se sabe fué practicado por la junta del artículo 40, de acuerdo con la lista de mayores contribuyentes que remitió la oficina de valuación, á solicitud de dicha junta y de conformidad con la ley respectiva, siendo por lo tanto inexacto que entre los sorteados haya personas que no son vecinas del partido. Se cree que lo que busca el señor Ríos es ver si por medio de un ardid político puede hacer anular dicho sorteo, y así poder hacer levantar un padrón á su satisfacción, para poder imponerse al pueblo por medio del fraude, único medio ó recurso que lo puede salvar de una posible derrota el día que esta comuna sea convocada á elección.

El señor Ríos con frecuencia no concurre á su despacho dejando la comuna á cargo de su secretario, como así mismo hace más de tres meses que no se publican los balances municipales.

TAPALQUE

ROMERIAS ESPAÑOLAS — TRASLADO DEL COMISARIO — TERMINACION DEL AÑO ESCOLAR

Tapalqué, Diciembre 10—Con mucho entusiasmo se celebran las romerías españolas que terminarán mañana, por haberse interrumpido el primer día á causa de la lluvia. Se iniciaron estas fiestas el día 8 con una solemne misa cantada siendo la parte musical, preparada y dirigida por la señora María N. de Gundel, acompañada por la señora Ursula B. de Pascual y señoritas de Curé, García y otras.

—Por orden superior, partió ayer para San Vicente á prestar sus servicios, el comisario de policía señor Juan S. Sarrail, correcto funcionario que supo captarse las simpatías del vecindario.

—En la semana pasada terminaron las clases públicas en todo el distrito, con resultados muy satisfactorios.

AZUL

CONSTITUCION DE LA MUNICIPALIDAD—DISIDENCIAS POLITICAS TERMINADAS

Azul, Diciembre 10—Ayer se reunieron los miembros de la municipalidad, dejándola constituída en la forma que comuniqué oportunamente, con lo que quedó resuelto el conflicto producido entre las dos fracciones del partido Conservador.

El doctor Vatteone fué acompañado desde la casa municipal por numeroso público y los miembros de la municipalidad, hasta el hotel en que se aloja, donde se bebió champaña y se pronunciaron algunos brindis.

Los miembros de ambas fracciones del partido Conservador, han dirigido un telegrama al gobernador general Arias, aplaudiendo la conducta del comisionado doctor Vatteone, que el comisionado doctor Vatteone.

El doctor Angel Pintos, obsequiará mañana al delegado del Poder Ejecutivo con un banquete en el paseo denominado "El Molino", y se prepara una demostración pública, acompañándole hasta la estación en el momento de su regreso á esa capital.

GENERAL VIAMONTE

LA ADMINISTRACION DE LA RENTA COMUNAL—NECESIDAD DE QUE INTERVENGA EL TRIBUNAL DE CUENTAS—VIAJEROS

General Viamonte, Diciembre 10 — El vecindario espera que el tribunal de cuentas designe el inspector que debe revisar los libros de la intendencia municipal de este partido, y comprobar la forma en que se ha invertido la renta durante la administración del actual comisionado doctor del Castillo. La acusación llevada ante el tribunal por los municipales señores Hernández, Tiseyra y Balvidares despertó la expectativa general, pues es público que los intereses comunales han sido mal administrados y los balances que hasta ahora se han venido publicando, no han satisfecho al vecindario.

—Se encuentra en la localidad, el señor Liborio Tiseyra.

—Para esa capital se ausentó el señor Arturo S. Grigera.

PILAR

AGUAS ESTANCADAS—SOLICITUD Á LA EMPRESA DEL FERROCARRIL

Garín, Diciembre 10—Suscripta por numerosos vecinos, se ha dirigido una solicitud á la empresa del ferrocarril Central Argentino, en la cual se le pide el arreglo de las dos calles laterales de la estación, que se encuentran en lamentable estado á causa de las aguas que quedan estacionadas cada vez que llueve, por no tener salida alguna.

Sería de desear que la empresa atendiera tan justo pedido y ordenara el inmediato arreglo de esas vías.

EJERCICIOS DE ARTILLERIA

Escobar, Diciembre 10—Desde hace varios días se encuentran en ésta haciendo ejercicios de práctica de tiro, los cadetes de artillería del Colegio Militar, bajo las órdenes del coronel Solá.

ALMIRANTE BROWN

BAILE ANUNCIADO

Glew, Diciembre 10 — Circulan las invitaciones para el baile que la sociedad recreativa "Los 38 unidos", dará en esta localidad la noche del sábado 16, en el espacioso salón del señor Gabriel Etchechoury.

Por la gran actividad de la comisión en el arreglo y adorno de dicho salón y por el número de familias invitadas, promete resultar una brillante fiesta.

PERGAMINO

FIESTA EN LA ESCUELA NORMAL —INTERESANTE REUNION — ELEMENTOS MALEANTES

Pergamino, Diciembre 10 — Con brillante éxito tuvo lugar anoche en la escuela normal la fiesta escolar organizada con motivo de la colación de grados y entrega de diplomas á los maestros egresados el año pasado.

Una selecta concurrencia, en la que daba realce numerosas y distinguidas familias, llenaba por completo el local.

Hicieron uso de la palabra el director de la escuela, señor Belindo Palavecino y los maestros, señor Roldán y señorita Derrisi.

Completaron el programa una hermosa romanza cantada por la señorita Palma Frediani, una poesía declamada por la señorita Palmira Murillo y la marcha de "Aída", cantada por coros infantiles.

Dirigían la orquesta los profesores Mendy y Frediani.

—Después de las denuncias formuladas por los desmanes de ciertos elementos, ha podido observarse que éstos tienden á desaparecer paulatinamente, siendo de desear que una recta y bien encaminada acción policial se haga sentir eficientemente en ese sentido, á fin de que el vecindario vuelva á su tranquilidad habitual.

ASOCIACIONES Y GREMIOS

LA HUELGA DEL MOLINO RIO DE LA PLATA—Se realizó en el local de la calle México 2070, la asamblea de los obreros embolsadores del Molino Río de la Plata, que, como es sabido, se encuentran en huelga desde la semana pasada.

En vista de la intransigencia de los patrones, para aceptar el pedido de mejoras de los obreros, se resolvió dirigir notas á los demás centros obreros de la capital, solicitándoles su ayuda moral y material, á fin de sostener el paro; además se acordó lanzar un manifiesto en los primeros días de la semana entrante, para dar á conocer las causas que han determinado la huelga, y para solicitar de los proletarios en general, los beneficios de la solidaridad.

Al terminar el acto, se han dado cita para hoy, á las 4 de la tarde, en el mismo local, á fin de celebrar asamblea, en la que se hará conocer los nuevos acontecimientos del movimiento.

HUELGA DE PANADEROS — En la asamblea general celebrada ayer por la tarde por los obreros panaderos, se tomó en consideración las contestaciones de los patrones de panaderías, en cuanto al pliego de condiciones presentado en la semana pasada.

Como las contestaciones son desfavorables, en general, á las aspiraciones de los obreros, por unanimidad de yo-

...tos se resolvió declarar la huelga general desde hoy.

Los panaderos se reunirán diariamente en el local de la calle México 2070, para estar al cabo de las novedades que ocurran en el movimiento que inician. Como ya lo hemos dicho en otra ocasión, las condiciones exigidas por los obreros, son las siguientes:

Con tarea máxima 70 kilos de harina por hombre, elaborado en un solo amasijo, no excediendo dicho amasijo de 8 bolsas de 70 kilos, con ocho hombres prácticos para el desempeño de las plazas que les corresponden; sueldos de dos categorías: amasadores y maestros, con 6 pesos por día, y ayudantes estibadores y maquinistas con 5 pesos; establecer el descanso dominical para los obreros panaderos, en Buenos Aires y pueblos circunvecinos, no pudiendo concurrir á los talleres ningún obrero, ni aprendices ni agregados, hasta después de las doce de la noche del día domingo.

AGRICULTURA, GANADERIA E INDUSTRIAS

LAS ISOCAS DEL LINO

Procedimientos para extirparla

UN ASUNTO DE INTERES

El ingeniero José María Huergo hijo, ha hecho un estudio sobre las isocas, en virtud de las denuncias recibidas en el Ministerio de Agricultura que les atribuían verdaderos estragos.

Al presentar al ministro el informe relativo á sus observaciones, analiza la isoca mora y sus idiosincrasias [illegible] para señalar como medios convenientes para extirparlas, los que van á continuación:

Encontrándose en los presentes momentos la mayoría de las cargas de la isoca en tierra, y coincidiendo en su cápsula de ca de siega dependiendo esto con la época evidente en lino, hay conveniencia esta operación proceder una vez efectuada del [illegible]ación, á la quema inmediata profunda rastrojo, y en seguida. Con este [illegible] último trabajo se desharán muchas cápsulas y otras se expondrán á la acción desecante de la atmósfera, y sus insectos, á la voracidad de muchas orugas y de crisálidas, si las hubiere; y las cápsulas que queden muy enterradas, no permitirán la salida de la mariposa, cuando se opere la metamorfosis y ésta morirá.

Si se proseyera mucha ave de corral y pavos, en especial, se les podría últimamente hacer seguir el arado cada vez que se arase tierra que contiene "isoca mora".

En la época de la aparición de la mariposa se les dará caza con el uso de la linterna-trampa que se colocará de noche, en el campo, pero sólo las noches de calma, sin lluvia ni frío.

Esta medida para ser eficaz tiene que ser general.

Siendo un hecho comprobado, que la "Isoca Mora" se alimenta de un gran número de plantas entre las que figuran muchas silvestres, y que éstas atraen á las mariposas que acuden á ellas para depositar sus huevos en las hojas próximas á la tierra ó en el mismo suelo donde ellas se encuentran, se impone, igualmente, la limpieza de las tierras de cultivo, los bordes de las mismas, los caminos, los barbechos y los pastoreos, no debiéndose dejar en los últimos más que las gramíneas y leguminosas que forman la base y dan valor al pastoreo.

Esta práctica no sólo contribuirá á la disminución notable de la "isoca mora" y otros insectos perniciosos, sino también á la conservación de la fertilidad, meteorización é higiene del suelo, limpieza de las sementeras, mayor valor del producto, etc., etc.; de manera que los trabajos que exija la práctica consejada, serán largamente recompensados.

Si no obstante los procedimientos que anteceden se observara la "isoca mora" en las sementeras que siguen al lino, en el mismo año cultural, ya sea de forraje ó no, se rodearán los focos que forman las orugas con barreras de cinc, las mismas usadas para la langosta enterrándolas hasta la mitad de su altura, es decir, unos 20 centímetros, y se pulverizarán las plantas encerradas con insecticidas á base de sales arsenicales (verde de París, arseniato de plomo ó de cal).

Con esto se impedirá que las orugas puedan invadir otras partes de la sementera ú otro campo indemne, según lo ha demostrado la experiencia, y se envenenarán cuando se alimenten de las planatas que han recibido el incecticida venenoso. Sin embargo, como también pueden alimentarse las orugas de ciertas raíces, algunas podrán escapar de esta muerte.

Si el foco aislado comprendiera parte de una sementera en línea ó tuviera muy pocas plantas, podrá hacerse uso de cebos envenenados, formados por montones poco espesos de plantas que se pulverizan con los insecticidas ya nombrados y á los que últimamente se puede agregar melaza.

Según los norteamericanos, dan mejores resultados aun los cebos compuestos de afrecho azucarado (melaza) y sales arsenicales, pues serían más buscados que la misma planta que ataca con predilección. Se deberán humedecer un poco antes de su distribución en el suelo, entre las hileras ó en otra forma y se renovarán con frecuencia.

Las inyecciones de sulfuro de carbono para la destrucción de orugas, en reemplazo de las pulverizaciones y cebos arsenicales, serían de completa eficacia empleadas á dosis de 200 á 300 gramos por metro cuadrado, ó en su defecto, la bencina que se aplica del mismo modo y es muy eficaz; pero la parte económica no se resuelve muy favorablemente cuando son muy grandes ó numerosos los focos; sin embargo, puede imponerse en ciertas invasiones. También se puede emplear el carburo de calcio enterrado en dosis elevadas, las aguas residuales de la fabricación del gas de alumbrado y las soluciones de sulfocarbonota de potasio.

Por las razones ya expuestas deben mantenerse limpios los barbechos y su buen resultado no se hará sentir solamente sobre la "isoca mora" sino también en, las demás "isocas" del lino y otras plantas y sobre la fertilidad é higiene del suelo para los cultivos.

LABORES EN EL MES DE DICIEMBRE

CONSEJOS PRACTICOS

En esta época, el agricultor procede á la cosecha de trigo, de lino y de cebada, en materia de cereales.

Es condición indispensable, recolectar el producto antes que los granos lleguen á madurar por completo.

Las parvas deben hacerse de modo tal, que las lluvias ni los vientos fuertes puedan perjudicarlas, sobre todo, en estos momentos de agitación atmosférica.

No aconsejamos de ningún modo la siembra en el mes en curso, pues resultaría muy mala y deficiente, debido á los cambios de temperatura.

Las tierras que son dedicadas á los sembrados de otoño é invierno, deben ser preparadas mediante labores repetidas, y si es posible, aplicando abonos en verde con plantas apropiadas, tales como la colza, soja, altramiez, etc.

Otra labor del mes de Diciembre para el agricultor industrial, es el enriado de las plantas textiles, y el ensilaje para granos, forrajes ó cualquier otro producto.

En arboricultura, este mes es de mucha labor. Los árboles cargados de frutas, deben ser asegurados con tutores fuertes, que sujeten las ramas con frutos abundantes. Al mismo tiempo, se deben ir cosechando los productos ya madurados, para no provocar la caída, que es perjudicial en todos los casos.

Las plagas, si existen, deben ser combatidas enérgicamente, pero usando de medios sencillos, que no produzca un retroceso en la fructificación del árbol.

Se hacen injertos de canutillo y de escudete, en la forma en que lo ha explicado LA PRENSA, en su sección agrícola.

En la quinta se trasplantan en Diciembre, las plantas de almácigo, usando del riego en todos los casos.

Débense aporcar los terrenos de la quinta, y regarlos en las últimas horas del día, tratando siempre de desmenuzar la capa superior del suelo, para no dar lugar al escape de evaporación.

Se siembra en la quinta: berro, cardo sin espinas, remolacha, lechuga, maní, coliflor, puerro, salsifís, arvejuela, albahaca, melones, pimientos, maíz dulce para choclos, zapallos, escorzonera, colinabo, rábanos, sandías, achicoria, etc.

Continúense con actividad, las escardas y las binas.

ARBORICULTURA JUJEÑA

Colección de maderas

El ingeniero agrónomo Ricardo Bustamante, ha obsequiado á la Sociedad Forestal Argentina con una valiosa colección de maderas extraídas del departamento de la capital de Jujuy, que exhibió en el congreso forestal y frutal, recientemente celebrado en la ciudad de La Plata.

Están representadas en esta colección, todas las especies de árboles de la región citada.

De las familias de las leguminosas, existen las siguientes especies: tusca, Churqui, Yapan, Tipa blanca, Tipa amarilla, Cielo blanco, Ceibo amarillo, Espinillo, Lata-falsa.

De la familia botánica "Cupulíferas", hay una variedad: quina-quina.

Mimosas existen seis variedades: Cebil blanco, Cebil colorado, Cebil coposo, Algarrobo blanco, Algarrobo negro y Chañar.

De la familia de las Terebintáceas, hay las siguientes especies: Molle común, Molle terebinto y Molle colorado.

En Primuláceas, existe el árbol denominado, San Antonio ó Turuma.

De la familia de las Sapindáceas: Pucancho, Chalcal y leche-leche.

De Taláceas, hay una sola variedad: Sombra de Toro.

Euforbiáceas, el árbol llamado castor ó Tártago.

De la familia de las Rosáceas están representadas las especies siguientes: Granado, Níspero, Durazno común, Damasco, Guindo, Manzano, Peral, Membrillo y Ciruelo.

Caprifoliáceas, hay dos especies de Saúcos.

De las familias de las Mirtáceas, hay las siguientes especies: Guayabo, Arrayán, Mato-arrayán, Eucalipto y Socha membrillo.

Urticáceas: Morera blanca y negra, Tala blanca, amarilla y morada, Higuera blanca y negra.

Juglandáceas: Nogal de Castilla y Nogal común.

Auranciácias: Lima, Limón, Naranjo dulce y agrio, Cidra.

Salicíneas: Sauce blanco, Sauce llorón y Alamos.

De Coníferas sólo hay dos especies: Ciprés y Pino.

Apogíneas: Quebracho blanco y colorado, Coranillo.

Ramnáceas: Mistol ó Quillay y Piquillán.

Rutáceas: Guayacán, Palo blanco, Cochucho, Naranjillo.

Myrsináceas: Lauza.

Lauráceas: Rosa laurel y Laurel común.

Betuláceas: Aliso.

Anonáceas: Chirimoya.

Rubiáceas: Café

Bignoniáceas Lapacho blanco y amarillo, Guaranguay amarillo y colorado, Pacará y Tarco.

De la familia de las Labiadas, hay sólo una especie, denominada Paisca caspi.

De las Meliáceas, sólo el Cascarón.

Malváceas, el árbol conocido con el nombre vulgar de Malva arbórea.

Oleínas, el olivo de variedad excelente.

Cedreláceas, el Cedro.

Terstramiáceas, sólo el árbol Mocán.

Aristolóquias: el palo colorado.

Erytrovyláceas, sólo el sacha-coca.

Solanáceas: Perilla, Florifandio, Duraznillo blanco y duraznillo colorado.

Borragíneas: Guayalí blanco y colorado.

Después, en la colección á que hacemos referencia, hay muestras de maderas, de Urandel, Lecherón, Socha manzano, Cucharero, Carnaval, Azafrán amarillo y colorado, Trementina y Apayo.

Todas las muestras están clasificadas con sus nombres científicos y vulgares, lo que hace más interesante la colección arbórea de Jujuy, con que hoy cuenta la Sociedad Forestal Argentina.

UN ENÓLOGO ARGENTINO

A bordo del trasatlántico alemán "Cap Finisterre", regresó ayer á Buenos Aires el señor Lisandro G. Guiñazú, joven argentino que acaba de cursar los estudios de enología, en Alba (Piamonte).

El señor Guiñazú ha realizado, después de concluir su carrera, un viaje de estudio y perfeccionamiento por las principales ciudades de Italia, Austria, Francia, Suiza, Inglaterra y Alemania, y ahora se trasladará á Mendoza, su provincia natal.

Ha recibido una distinción de importancia en Francia: la designación de miembro de la Sociedad de Agricultura.

ESTADO DE LAS SEMENTERAS

LA DELFINA (Buenos Aires)

Este año se han sembrado 14.200 hectáreas con trigo, 7.800 con avena y 520 con lino.

La extensión sembrada con trigo ha tenido un aumento de 3.800 hectáreas y la de avena, de 2.200, cantidad que ha disminuído de la extensión que generalmente se suele sembrar con maíz; pues los colonos temían que hubiera langosta ó sequía.

Las excesivas lluvias han perjudicado en un 30 por ciento la cosecha de trigo y 50 por ciento la de avena, por cuya causa la cosecha, que prometía ser muy abundante, se espera solamente un rendimiento de 10 fanegas por hectárea en el trigo y 15 la avena.

Hay escasez de peones, pues muchos agricultores que están dando principio al corte de avena, solamente han podido conseguir una parte de los que necesitan.

Los salarios que actualmente pagan son de 4.50 pesos por día, pero si siguen escaseando, tendrán que aumentar los jornales.

En su mayoría, lo sagricultores se encuentran bastante atrasados, debido á lo escasa que fué la cosecha el año pasado; pero los proveedores no han empleado ningún procedimiento para asegurasse los créditos, pues tienen fe en que los colonos con la cosecha de trigo y avena, saldarán sus cuentas.

Los precios que este año piden por arrendamiento de los muchos campos que terminan en el próximo mes de Julio, son sumameste altos; según la opinión de varios colonos, si el propietario no rebaja el precio se cree que se quedarán sin arrendar, pues parece mucho pagar 38 pesos por cuadra, cuando hasta la fecha están pagándose 25 pesos, término medio.

LA PAZ (Entre Ríos)

El estado de la semetera es regular, porque la prolongada sequía no permitió el desarrollo natural en su oportunidad, pero las lluvias de Octubre, aunque un poco tardías, han salvado la crítica situación del colono, por cuanto la cosecha en conjunto se asegura que será bastante regular.

Para levantar la cosecha no faltan brazos; los salarios que se pagan oscilan entre tres y cinco pesos diarios.

La situación de los colonos es regular. Cuado se hacía sentir la sequía con rigor algunos proveedores tomaron medidas contra determinados chacareros para asegurar sus capitales.

La langosta no ha causado daño, ni tampoco hubo granizo.

Se arriendan pocas tierras; unas se dan gratis al agricultor y otras á cambio de destronque de los montes, por algunos años, y las más son de propiedad de los mismos que la cultivan.

El precio de las que se arriendan es de ocho á quince pesos por hectárea.

DIAMANTE (Entre Ríos)

La siembra en este departamento cubre 41.369 hectáreas con trigo, 37.200 con lino y 2.163 con avena. El aumento sobre el año 1910, es de 15 por ciento.

Las sementeras se encuentran en regular estado, pues fueron perjudicadas en parte, por la escasez de agua á debido tiempo, y también por las heladas, el granizo y el rocío.

Ahora, las continuas lluvias perjudican los trabajos de la cosecha, puesto que demoran la siega.

Los jornaleros escasean y sus salarios varían entre pesos 3.50 y 7.

En su mayoría, los chacareros de ésta, son propietarios, y su situación económica no es del todo mala, á pesar de los perjuicios que sufrieron en las anteriores cosechas.

Por arrendamiento se paga alrededor de pesos 16 por cuadra ó el 25 por ciento de la cosecha.

LEONES

Se ha dado principio á levantar la cosecha, la cual dará resultados mediocres, pues las últimas lluvias han hecho en ésta grandes estragos.

Como la cosecha del año pasado fué mala, los chacareros no podrán levantar sus compromisos.

Hay abundancia de peones.

PROVINCIA DE SANTA FE-INFORMACIÓN GENERAL

DE ROSARIO A MENDOZA

NUEVO FERROCARRIL

Nuestro corresponsal, en el Rosario, nos comunica que en la semana próxima, se dará comienzo á la construcción de una gran obra de progreso: la línea de trocha angosta que unirá directamente aquella ciudad con Mendoza.

La extensión de las vías de esta línea, incluso todos los ramales proyectados, será aproximadamente de mil kilómetros.

Este ferrocarril, podrá empalmar sus rieles con las demás líneas nacionales y particulares, y entonces al Rosario le será dado enviar directamente sus productos á cualquier punto de la República.

Se tiene el plausible propósito de costear las obras, las cuales importarán veinte millones de pesos oro, con capitales argentinos.

La empresa cuenta ya con los fondos necesarios para costear una parte importante de la línea.

La concesión de este ferrocarril, llamado á prestar grandes beneficios, comprende, además de las vías principales y ramales, el derecho de construir un puerto propio en San Lorenzo, fuera de la jurisdicción de la empresa que explota el puerto del Rosario.

En aquel punto se construirán grandes muelles, galpones y elevadores.

COSECHA Y MERCADO DE CEREALES

El boletín semanal del Centro de Acopiadores de Cereales, del Rosario, en su último número, consigna entre otros, los datos é informaciones que damos á continuación, sobre la cosecha y colocación de cereales.

El tiempo sigue dañando la cosecha, y del corte apenas hay empezado el 5 por ciento.

Antes que se formalicen las trillas y se faciliten los acarreos, la necesidad de mercadería lista y las exigencias de la especulación y de los contratos de Enero, obligará el alza, á pesar de todo lo que hagan los bajistas para evitarla.

El consumo y las ventas en el Brasil vendrán en ayuda de los precios mejores, pagando bien los trigos de clase y condición, que serán muy buscados este año.

Para Enero hay pocos buque tomados, pero en Febrero tendrá que cargarse bastante, y si sigue la lluvia y hay dificultades en la recepción de cereal, es probable que el precio para este mes sea tan bueno ó mejor que el de Enero.

Sobre necesidades de fondos, sabemos que este año el comercio de importación y los Bancos están dispuestos á prestar ayuda directa á la campaña, para que sea posible defender mejor la liquidación de la cosecha y reparar en parte y con provecho general los perjuicios sensibles que ha sufrido ya la producción por los trastornos del tiempo.

Sobre maíz no adelantamos nada, porque es temprano y no se sabe qué resultará de la cosecha, pero en todo caso, con rindes altos ó bajos, pensamos que el artículo se venderá bien.

Este año no habrá cereales baratos en ninguna parte.

DE NUESTROS CORRESPONSALES

ROSARIO

LA VALUACION TERRITORIAL

Gestiones ante la intervención

DE LA SOCIEDAD RURAL DEL ROSARIO

Rosario, Diciembre 10 — El presidente de la Sociedad Rural del Rosario, doctor Juan J. Andino ha dirigido una nota al interventor nacional doctor Gil, en la cual le dice que dicha sociedad se ha ocupado siempre con preferencia de todo lo relacionado con la contribución directa, que tan grandes intereses afecta, como que grava toda la propiedad raíz y constituye una de las principales fuentes de recursos del gobierno.

Cuando se discutía la actual ley, la sociedad envió al Senado una nota en la que concretaba las conclusiones á que había llegado, después de maduro estudio de la cuestión, señalando como una de las más importantes medidas á adoptarse, para evitar desigualdades é injusticias la publicación de los padrones.

En fecha reciente, intentó la sociedad, un cambio de ideas con el jurado central, que entendía en la revisión de los padrones correspondientes á los departamentos Rosario, General López, Constitución, Caseros, San Lorenzo, Iriondo y Belgrano, designando al efecto una delegación, compuesta por miembros de su comisión directiva, pero el jurado se negó á aceptar toda intervención, juzgando equivocadamente, que pretendía invadir sus atribuciones.

"La sociedad, agrega, sólo se proponía recoger antecedentes y reclamar la publicación de los padrones, para una vez conocidos en todos sus detalles, formular sus observaciones al gobierno y es esto mismo, lo que viene ahora á solicitar de V. E., por medio de esta nota, que será presentada por una comisión compuesta de los señores Uranga Nicolovich y Grent, quienes llevan á la vez el encargo de suministrar cualquiera otra explicación é informe que pudiera juzgarse oportuno ó conveniente".

Entiende la sociedad, y así lo manifiesta, que la ley de contribución directa ha sido promulgada en forma distinta de la sancionada por las Cámaras legislativas, y menciona á este respecto el artículo 27 del cual se suprimió toda la segunda parte, que inviste á las receptorías de un poder discrecional, para observar las valuaciones, poder que en la práctica, puede constituir un grave peligro.

La ley, tal como ha sido publicada oficialmente, contiene, sin embargo, ese agregado.

Se expone después que por lo que atañe á la valuación, la mente de la ley, según resulta de las discusiones, que precedieron á su sanción, fué que no excedería de mil millones: al principio, en efecto, se propuso que para efectuar la valuación, se tomaría como base el valor aproximativo de la propiedad raíz durante el año 1909 y 1910, pero, ante la observación de que sobre tal base, la propiedad resultaría valuada en mil doscientos millones, se agregó en la ley sancionada que debería tenerse en cuenta, no sólo el valor en los indicados años, sino también en el de 1908, juzgándose que como este último la propiedad no había adquirido un precio tan crecido, pues la especulación tomó mucho mayor desarrollo en los años posteriores, sólo de este modo se llegaría á la cifra deseada de mil millones.

Y dice en seguida:

"Entretanto, y sin que sea posible hacer la afirmación con entera exactitud, á causa de la falta de publicación de los padrones, parece que el aumento de la valuación, llega á dos mil millones, cifra muy superior á la que estuvo en la mente de la ley". "Y no es posible desconocer la inmensa trascendencia que entraña una valuación excesiva, porque si bien es verdad, que la ley estableció la suma que debía producir este impuesto, en 5.700.000 pesos para el corriente año y efectuada una valuación alta, debía reducirse como consecuencia la tasa del impuesto".

Es necesario considerar, que otros gravámenes, así, por ejemplo, el establecido sobre las herencias, que suma cantidades de consideración, es satisfecho según el avalúo, para el pago de la contribución.

La sociedad, pues, á mérito de estos antecedentes é indicaciones, que serán ampliados por los delegados que se apersonarán á V. E., cree que, en primer término, y como la medida más necesaria para que sea posible formar exacto criterio acerca de la valuación practicada, corresponde la inmediata publicación de los padrones y la concesión de un plazo á los contribuyentes, para formular reclamaciones.

Sólo esta publicación, agrega, permitirá la apreciación de si se ha procedido en la valuación practicada, con el criterio que ha presidido la formación de la ley, esto es, la formación de padrones á base de un valor medio, que no llegue á límites extremos, marcados por la especulación y con la uniformidad exigida por las más elementales razones de justicia.

La nota á que hace referencia, elevada al Senado en Junio de 1910, contenía las siguientes bases, que encierran en sus lineamientos generales los propósitos enunciados:

"1o. La cantidad proporcional á las propiedades rurales, dentro de la asignada en el cálculo de recursos al producto del impuesto de contribución directa, servirá de base para su valuación.

2o. Cada departamento se dividirá en sus distritos actuales y cada distrito en campos de primera y segunda categoría, y bañados ó cañadas. Se fijará el valor por hectárea de tierra en cada distrito y en cada categoría. No se computarán las mejoras de los establecimientos rurales, á fin de proteger el perfeccionamiento de las explotaciones y cultivos, ni los alfalfares, por cuanto este forraje paga un impuesto de 30 centavos la tonelada.

3o. Se formará un gran jurado de contribuyentes, con objeto exclusivo de fijar el precio por hectárea en cada distrito y categoría. Este jurado, constaría de diez miembros, designados la mitad por las sociedades rurales de Santa Fe y Rafaela, y la otra mitad por la de Rosario. Aun cuando en lo que puede llamarse la jurisdicción de esta Sociedad Rural, se percibe, una corporación de impuesto, superior de 50 por ciento del total, consideraríamos aceptable una representación por mitad. El gran jurado estaría presidido por el ministro de hacienda, ó el director general de rentas.

4o. Fijados los tipos de tasación por el gran jurado, la dirección de rentas, por medio de sus empleados, procedería á aplicarlo á las propiedades particulares y terminado el padrón se publicaría por distritos.

5o. De las valuaciones de la dirección de rentas apelaría ante un jurado departamental de reclamaciones, compuesto de dos contribuyentes, propuestos por las sociedades rurales, presididos por el receptor.

6o. Los jurados departamentales de reclamaciones, entenderán también en los que se formule, por avalúo de la propiedad urbana, con excepción de las ciudades de Santa Fe y Rosario, donde el jurado estará compuesto por cuatro personas, nombradas dos por la Bolsa de Comercio y dos por la Sociedad Rural, bajo la presidencia del director de rentas en la capital, y del receptor del Rosario, pudiendo formar "quorum" con tres miembros.

7o. El cargo de miembro de los jurados, será gratuito.

Esta noche partieron para Santa Fe, los miembros de dicha comisión, señores Leopoldo Uranga, Pedro J. Nicolorich y Alejandro V. Grant.

Estos caballeros llevan también una nota, en la cual se gestiona un subsidio para contribuir á los gastos de la próxima exposición de animales gordos, torneo que se efectuará á fines de Agosto ó principios de Septiembre, conjuntamente con la exposición rural.

Para esta gestión, se verán también con el ministro de Hacienda, doctor Romero.

CORSO DE FLORES

CLAUSURA DE LA FIESTA

Exito brillante--La concurrencia

Rosario, Diciembre 10 — Hoy se clausuraron las fiestas del corso de flores, que con tanto éxito se ha venido realizando en el parque Independencia.

Como se esperaba, el último día, ha dado la nota más brillante, pues la concurrencia fué mayor que otras veces, y el entusiasmo se mantuvo hasta los últimos momentos.

La gran avenida del parque llena de coches y automóviles, el palco oficial, repleto de damas y señoritas conocidas, la iluminación y la profusión de flores y serpentinas presentaban un hermoso aspecto.

El éxito brillante de esta fiesta, obliga sinceros elogios á la comisión organizadora, cuya actividad y celo se ha notado durante los días de corso, de modo que siempre reinó el más perfecto orden.

Los premios al coche y automóvil mejor adornado, serán adjudicados en la función que dedicada al mismo beneficio, se llevará á cabo el martes en el cinematógrafo Lepage, donde se exhibirá una cinta cinematográfica del corso de flores.

Entre la concurrencia hemo sanotado á las señoras: Enriqueta Wilson de Bas, Benita Berlengieri de González, Elena C. de Casablanca, Amelia Longhi de Florentino, Petrona Centeno de Centeno, Carlota Sarratea de Zorraquín, Angela F. de Marquardt, Dolores Esquiú de Salvá, Juana C. de Botto, Marcelina J. Maricondo Monte, Lola Vélez de Salvatierra, Teresa Lacoste de Durán, María de los Angeles, C. de Delgado, Victoria Marull de Nicolorich, D. Vivanco de Ortiz, Silvia Ortiz de Vivanco de Marull, Catalina Aldave de García, Josefa Dartayeta de Sugasti, Amalia Escudero de Ordóñez, Juana Etcheverri de Mendieta, Silvia Rodríguez Bernardo Amalia Rodríguez de Barlett, señoras de Escabini, Rodríguez Soto, Mattos, Mac Guire.

Señoritas: María Amparo y Martha Ortiz Grognet, Delia Manin, Laura Bosco, Clelia y Delia Passini, María Antonia Cassartelli, Lola y Sara Sugasti, Laura Guena, Angela, Rosa, María Luisa y Lida Pinasco, Angela y Sara Benegas, María Julia Huebra, Celia Guesalaga, Martina Escudero, Inés y Beatriz Le Bas, Matilde y María Elena Fernández Díaz, María Susana Recagno, Haydée y Lola Casa, Rita Parra, Aída, Orfelina, Agnetta, Piedrina y Emma Queirolo, Inés Marull Andino, Luisa é Irene Gelabert, Lucía Posse, Alcira y María Amelia Olivé, Amelia, Marianeda y Teresa Tiscornia, Sara Emilia y Emma Nicolorich, Zoraida y Graciela Bueda, Isabel Salvá. Celia Constante, Sara y Elena Anita Paz Nicklison, Rosario Ferrer, Rosa Moreno, María Luisa Fragueiro, María T. Díaz, Adela y María Elena Rodríguez Hertz, Sara Ferreyra Larrechea, Carmen y María Angélica Junquet Garay, Anita Larrechea, Felicita Shole, María Palencia, Sarita Lassaga, Armanda Arce, Angélica Ferreyra Larrechea, Mimí Vadillo, Elena, Clotilde y Laura Celvetti, Elena Masquardt, Emma, Herminia, Esther y Sara Ginocchio, María Elena y Delia Macera, Susana Leroydu Pliessis, Elena y Luisa Thompson, Haydée Rodríguez Bernard, Luisa Lindolonf, Rosarito y María San Martín, María Luisa y Sara Angiolotti, María Esther y Adelaida Brasaferri, Clelia y Elena Recagno, Sara Berdaguer, Adela, Dora y Elisa Bel Berlengieri, María Elena y Lidia Zucarelli, Amalia y Elena Paganini, María y Herminia Botto, María Elena Durán, Sara y Clara Vianco, Rufina y María Infante, Laura Urturbey, Sara Páez, María del Carmen, Clementina y Rosarito Inarra, Carmen y Dora Salvá, Esther Sturla, Dora Leguizamón, señoritas de Mañog, Rodríguez, Maldini, Casablanca, Pratt, Pulido, Suárez, Carballo Araya, Falcone, Miles, del Sel, Barbett, Machan, Doncel, Rosa, Lucena, Varsi, Censi, Carlos, Barnes y Duchenois.

CANDIDATOS DE LA COALICION

Proclamación en Casilda

Rosario, Diciembre 10 —En Casilda, fueron proclamados hoy á las 10 de la mañana, los candidatos de la Coalición á senador doctor Pedro Casado y para diputados Carlos Navarro y José Serrot por el departamento Caseros.

El acto revistió mucha animación.

Después de la asamblea, fué servido en el hotel España, un banquete.

En el momento de los brindis, hizo uso de la palabra el presidente del comité de la coalición de Casilda, doctor Loudet.

Luego, fueron requeridos y hablaron, el candidato á gobernador, doctor Candioti; el candidato á vice, señor Alberto J. Paz, doctor Casado, José Serrot, Carlos Navarro, doctor Goicochea, Blancofiori, Palenque, Posenti y Solari.

El doctor Rodolfo Freyre, concurrió con los delegados que fueron de ésta.

Por indicación del doctor Solari, fué enviado un telegrama de homenaje á la viuda del fundador de Casilda, señor Carlos Casado.

Al regresar la delegación que fué de ésta, se organizó una columna de manifestantes, que recorrió las calles hasta la estación.

NUEVA LINEA TELEGRAFICA

Mejoras en el servicio de correos

Rosario, Diciembre 10 — El comercio, espera con mucho interés, la construcción de la línea telegráfica directa de Rosario á Victoria y Entre Ríos.

La parte que atravesará el río Paraná será subfluvial, inaugurándose así el primer cable que una esta importante ciudad con la márgen izquierda del referido río, mientras que otras ciudades de inferior categoría, del mismo márgen, ya están unidas por ese medio, con las localidades de Entre Ríos y Corrientes.

El trabajo del trazado del cable, será desde Sorrento á Chariguo.

Este nuevo ramal, aparte de constituir una arteria independiente para las comunicaciones telegráficas con las regiones inmediatas de Entre Ríos, servirá al mismo tiempo para cerrar circuitos, que favorecerán considerablemente las combinaciones de intercambio, requerido en casos de desperfectos ó accidentes en la actual línea general.

El servicio de encomiendas postales, va experimentando sucesivas mejoras.

Ha causado satisfacción, la prolongación del horario, hasta las nueve p. m.

El antiguo, que sólo era hasta las siete, no satisfacía las necesidades de este importante centro.

Es probable que dentro de breve tiempo se organice la distribución de encomiendas á domicilio, como en la capital federal.

UN CASO SOSPECHOSO

Rosario, Diciembre 10—A las 8 de esta mañana, el doctor Julio Valdez, pidió á la comisaría de la sección 2a., una consigna para el hotel Americano, situado en la calle San Lorenzo 969.

Averiguadas las casas de tal pedido pudo saberse que ayer á las 4 de la mañana, había llegado á ese hotel el señor N. Jonson, inglés, de 22 años de edad, quien reclamó la presencia de un médico, por encontrarse enfermo, concurriendo los doctores Saturnino Albarracín y Mario Goyenechea.

Después de examinar al enfermo los dos facultativos, aconsejaron que fuera llevado á la casa de aislamiento, pues presentaba todos los síntomas de una enfermedad contagiosa.

La medida adoptada por el doctor Valdez, respondía á evitar que nadie entrara ó saliera del referido establecimiento.

Rosario, Diciembre 10 — En la casa de aislamiento, á donde fué llevado el enfermo Jonson, informan que se trata solamente de un caso de enteritis coleriforme.

ECOS SOCIALES

Rosario, Diciembre 10—Hoy tuvo lugar en el cementerio de San Salvador, la colocación de una placa y una corona de bronce, en la tumba del señor Pedro H. Vasalli, fallecido el año pasado.

Hicieron uso de la palabra los señores Fossetti y Rolando, que tuvieron cariñosas frases de recuerdo.

Contestó, agradeciendo el homenaje, el hijo del extinto, doctor Miguel Ernesto Vassalli.

—Próximamente se realizará una "kermesse", á beneficio de la enfermería anglo-alemana, de ésta.

Para ello se han reunido comisiones de señoras y caballeros.

—El éxodo veraniego empieza ya á notarse, con la instalación de varias familias, en diferentes puntos.

—Para Montevideo, la señora Manuela Pérez de Marull y sus hijas.

—Mañana, se ausenta para su establecimiento Las Yerbas, el señor Emilio D. Ortiz, su señora é hijas, y la señora Fidela Ortiz de Somoza.

—Para Larguía, la señora María Dávila de Larguía.

—En breve, se trasladará á la Salada, el señor Pedro F. Tietjen y señora.

—A Fisherton, el señor Emilio Lamas y familia.

—A Córdoba, la señora Dominga Vivanco de Ortiz.

—De ésa, de paso para La Falda, las familias de Martínez de Hoz, Torres y Lacroze.

—Regresó de ésa, la señora Sara de la Torre.

—Partió para Santa Fe, el señor Emilio Mazza.

—Se ausentó á Chile, la señora Josefa C. de Sicardi.

—Para ésa, el doctor Miguel Ernesto Vassalli, la señora Antonia B. de Vassalli y el señor Ernesto Vassalli.

SANTA FE

PARTIDO DE FOOTBALL

Santa Fe, Diciembre 10—En el partido de football, jugado hoy entre Brown y Unión, resultó ganador el primero, por dos goals á cero.

SAN JUSTO

NUEVAS MAESTRAS — FIESTA ESCOLAR — COMPAÑIA TEATRAL — EL TIEMPO.

San Justo, Diciembre 10—Esta noche, á las 9, se llevará á cabo la colación de las primeras maestras graduadas en la escuela normal de esta localidad.

El programa de la fiesta es el siguiente:

Himno nacional, cantado por las alumnas de la escuela; discurso por el director, señor Juan O. Gauna; "Traviata", por la orquesta escolar; discurso por la alumna graduada señorita Sara M. Airas; solo de violín, por la alumna maestra señorita María Otilia Gauna; "Colaciones", declamación, por la alumna graduada señorita Esperanza M. Gervasoni; "Sonámbula" de Leybach, para piano, por el profesor del establecimiento, señor Santiago Signoretti; "El artista", declamación por el alumno Almanzor Lassaga; "Scherzo", para violín, por la alumna Haydée Gervasoni; "Fausto", canción, por la alumna graduada señorita Matilde M. Rodríguez; "Los violines", recitado por la alumna Delia Gómez Tay; "Carnaval de Venecia", por la orquesta escolar.

—La compañía italiana de óperas cómicas y operetas, de Grandi y Delia, ha dado cinco funciones.

Todas las noches tuvo un lleno completo, y los artistas han sido muy aplaudidos.

—Desde ayer sopla fuerte viento Sur, encapotándose el cielo á ratos.

—De Esperanza, la señorita Sara Ravento.

SAN JERONIMO

FALLECIMIENTOS—BANDA DE MUSICA — CONFERENCIAS CIVICAS

Coronda, Diciembre 10—Fallecieron las señoras Luisa Y. de Fernández y Elena E. de Alarcón.

—Las grandes lluvias amenazan seriamente las cosechas.

—La comisión de fomento ha dado principio al embellecimiento de la plaza pública.

—El jefe político y el señor Francisco Pérez, levantan una subscripción, para dotar al pueblo de una banda de música.

—Mañana parte para Santa Fe, el presidente del comité radical, señor Bergallo, con objeto de gestionar del comité central de dicho partido, la celebración en esta ciudad de conferencias instructivas.

SAN JOSE DEL RINCON

NOMBRAMIENTO BIEN RECIBIDO

San José del Rincón, Diciembre 10—La población se encuentra de parabienes por el nombramiento del señor Salor de comisario de policía.

El señor Salor es bien conocido y apreciado, por sus condiciones personales y amante cumplidor de sus obligaciones.

FERROCARRILES

EN LAS LINEAS DEL FERROCARRIL DEL SUD

NUESTRAS DENUNCIAS

La acción del gobierno nacional

En ediciones anteriores nos hemos ocupado de las deficiencias que, desde hace un tiempo, se notan en algunas de las estaciones y servicios del ferrocarril del Sud, señalando muy especialmente el pésimo servicio de pasajeros de la nueva vía Chas á Necochea, inaugurada el primero de este mes, y la deplorable situación de la estación Lanús.

Llamamos entonces la atención de la repartición respectiva del gobierno nacional á fin de que exija de la mencionada empresa el estricto cumplimiento de las disposiciones que la ley establece á este respecto.

En el espíritu de la legislación argentina sobre ferrocarriles, se ve siempre el deseo de que el público en general sea un constante fiscal de los servicios que prestan las empresas. Tal fué el propósito que guió á los que sancionaron el decreto de 23 de Enero de 1899 bajo la presidencia del doctor Quirno Costa y durante el ministerio del doctor Civit, y en el cual se reglamentaban las denuncias de infracción á la ley general de ferrocarriles. En este decreto, se establecía claramente "que toda persona ó cualquier autoridad ó funcionario público que tuviese conocimiento de alguna infracción á la ley de ferrocarriles, cometidas por empresas ó por compañías ferroviarias, pueden denunciarlas verbalmente ó por escrito ante la dirección general de ferrocarriles". Se ampliaba luego en el mismo decreto la forma y procedimiento de estas denuncias; de manera que, como hemos dicho, el público que abonaba los servicios de las empresas, podía exijir de estas, y en último caso del gobierno nacional, el estricto cumplimiento de los reglamentos.

No fué otro el propósito también de la creación de la dirección general de ferrocarriles, cuando se trató de unificar en esa repartición las atribuciones que la ley 3727 en su artículo 15, incisos 2 y 4, confiaba al ministerio de Obras Públicas, "la dirección de los ferrocarriles nacionales en explotación, é inspección de los particulares, según las leyes" y "la vigilancia administrativa y técnica de todas las líneas férreas de jurisdicción nacional".

Ahora bien: con ese mecanismo administrativo estatuído por nuestras leyes ¿es moral que determinadas empresas violen las principales disposiciones reglamentarias?

Sin embargo, dejando á un lado pequeñas transgresiones de algunas empresas, volvemos á señalar las grandes que se cometen en las vías del ferrocarril del Sud.

Insistimos, pues en las denuncias que desde hace días hacemos ante el director general de ferrocarriles, que en este caso es el único responsable de esas transgresiones de la ley.

Trasporte de carbón y carbonilla

Las empresas de los ferrocarriles Central Córdoba, Córdoba y Rosario, Central de Córdoba extensión á Buenos Aires y tranvía á vapor de Rafaela, han resuelto no aceptar, desde el 1o. de Enero próximo, en las estaciones de las líneas para su trasporte en tráfico local y común, el carbón de leña suelto á granel y desde esa fecha sólo se aceptará carbón de leña y carbonilla de leña en bolsas, bajo la condición de que únicamente se efectúe el trasporte en vagones abiertos.

En la estación Caseros

Son frecuentes las quejas que nos llegan de vecinos del pueblo de Caseros, por las pocas comodidades que ofrece la estación de la empresa del ferrocarril al Pacífico.

Es de lamentar que una estación, que sirve á un pueblo como éste, con un servicio urbano de 80 trenes diarios, sólo ofrezca á los pasajeros un pequeño galponcito, el cual no es suficiente para guarecer á los que viajan, en las épocas de sol intenso ó durante las lluvias. Se deja sentir también la falta de un subterráneo para trasladarse de un andén á otro, pues, ya son varias las desgracias que se han producido en las vías debido á la falta de esa comodidad.

Por su parte la empresa desde hace ya varios años manifiesta que se ocupará de ampliar la estación dotándola de las comodidades que requiere el servicio, pero hasta la fecha no se conoce iniciativa alguna en ese sentido.

Llamamos, pues, la atención de la empresa del ferrocarril al Pacífico por estas deficiencias, las cuales constituyen trasgresiones á la ley de ferrocarriles, que es clara y terminante al respecto.

OBSERVACIONES METEOROLOGICAS

Instalación especial de LA PRENSA

Termómetro	Barómetro
A las 3 a. m. hoy 19.0	A las 3 a. m. hoy milím. 761.5
Ayer	Ayer
6 a. m. 20.0	6 a. m. 760.5
12 m. 25.0	12 m. 760.5
6 p. m. 24.0	6 p. m. 752.0
12 p. m. 19.5	12 p. m. 754.5

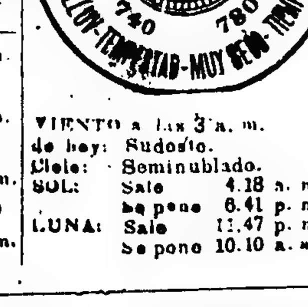

VIENTO á las 3 a. m. de hoy: Sudoeste. Cielo: Seminublado.
SOL: Sale 4.18 a. m. Se pone 6.41 p. m.
LUNA: Sale 11.47 p. m. Se pone 10.10 a. m.

No variaron las indicaciones desfavorables de los aparatos meteorológicos, en el día de ayer.

En las primeras horas de la mañana el cielo permaneció casi totalmente cubierto de nubes, pero por la tarde se despejó para volver por la noche á nublarse nuevamente.

Esta madrugada las indicaciones del barómetro seguían siendo desfavorables.

Dirección y velocidad del viento SSE., con una velocidad media de 5 kilómetros por hora. A las 12 de la noche soplaba viento SE.

Humedad del aire: máxima, 84.

Temperatura del día 10 del año anterior: máxima, 28 grados; mínima, 16.6.

—Universidad Nacional de La Plata —Datos meteorológicos de las 7 a. m.: Presión atmosférica á 0 grado y al nivel del mar, 753.45 mm.; variación en 24 horas, 2.14 mm.; temperatura: 7 a. m., 20.4; id mínima, á las 10 p. m., 18.0; humedad relativa, 91 por ciento; tensión del vapor de agua, 16.13 mm.; viento: dirección SE.; velocidad por hora, 14 kilómetros.

Datos de las 2 p. m.: Presión atmosférica á 0 grado y al nivel del mar, 752.66; temperatura: mínima, á las 10 p. m., 23.6; id máxima de ayer, á las 4.10 p. m., 20.2; humedad relativa, 80 por ciento; tensión del vapor de agua, 17.36 mm.; viento; dirección SE.; velocidad por hora, 15 kilómetros.

—Cálculo del tiempo probable hasta las 8 p. m. de hoy, según la Oficina Meteorológica Argentina.

Provincia de Buenos Aires—Tiempo bueno, anoche; hoy, lluvias aisladas en la parte Sudoeste, con leve descenso de temperatura; tiempo bueno en las demás partes.

Santa Fe, Entre Ríos y Corrientes—Tiempo inestable, poco cambio de temperatura.

Región mediterránea—Tiempo bueno, poco cambio de temperatura.

Región andina—Tiempo bueno, poco cambio de temperatura.

Región andina—Tiempo bueno, poco cambio de temperatura.

Neuquen y Río Negro—Tiempo bueno, anoche; hoy, lluvias aisladas ó con leve descenso de temperatura.

Chubut y Santa Cruz—Lluvias aisladas, anoche, con condescenso marcado de temperatura en la parte Este; hoy, tiempo bueno.

INSTRUCCION PUBLICA

Escuela Normal No. 1 de Profesoras —Hoy, de 3 á 5 p. m., terminará el pago de los haberes del personal docente y alumnas becadas.

PERIODISMO

HERALDO BALEAR—Es un periódico trimestral, órgano de la colectividad del mismo nombre. Inicia sus publicaciones bajo la dirección del señor Antonio Oliat Llach. Su información regional, responde al programa que se propone llenar, y en los artículos de prédica, auspicia la armonía entre baleares y su afecto á nuestro país. "Heraldo Balear" nace por la fusión de los quincenarios "Las Baleares" y "La Roqueta", que aportan todo su contingente en la nueva hoja.

EL GRITO DE LA VERDAD—Así se llama un periódico mensual que surge á la lucha, en Villa General Luzuriaga, partido de Matanza. Es portavoz de la comisión de fomento y en su plataforma se lee: "Altruismo, unión y progreso".

Lo dirige el señor Cristóbal Mariani M.

EL DIARIO DEL NORTE—Hace solo un año que este diario de Tucumán nacía á la vida periodística. Hoy constituye uno de los órganos más robustos de la prensa del interior. Tiene un servicio telegráfico inmejorable. Talleres propios, y algunos colaboradores de reconocida firma. Por lo general, registra crónicas ilustradas y llena todos los requisitos de un diario moderno.

AUTOMOVIL Y SPORTS — Organo esencialmente deportivo, su incorporación á las publicaciones locales, es oportuna.

Propenderá al acercamiento y contacto directo entre los diversos centros deportivos del país, patrocinando á la vez, los ejercicios físicos y partidos de juegos destinados á vigorizar nuestra juventud.

"Automóvil y Sports" es una de las publicaciones mejor ilustradas y de mayor información de su índole.

MUNDIAL—Acaba de llegar á nuestro país, el escritor uruguayo señor Alejandro Sux, enviado por la revista "Mundial", que se publica en París.

El corresponsal viajero, autor de numerosas obras en prosa y verso, estudiará el ambiente argentino á fin de mandar correspondencias á su revista. Después de algunos meses en la metrópoli, recorrerá el interior, y en los primeros días de Abril retornará á Francia.

CRONICA SOCIAL—Tal es el nombre de una revista que se incorpora á las publicaciones locales, y se ocupará de todos los asuntos relacionados con los centros sociales, recreativos y de arte popular, en sus diferentes manifestaciones, ya sean económicos, instructivos, benéficos, de socorros mutuos, etc.

El primer número trae material abundante y buenos fotograbados.

DEPORTES

CARRERAS DE CABALLOS

VARIAS NOTICIAS

Esta tarde celebrará sesión la comisión de carreras del Jockey Club, y resolverá anular la reunión suspendida. Lo probable, es que el clásico "General Las Heras" se agregue á la reunión del jueves próximo, que tiene por base el premio "Ovación", y el "Capital" que es de mayor importancia que aquél, sea incluído en la del domingo, día en que se disputará el clásico "General Alvear". Una y otra reunión, constarán, pues, de nueve carreras.

—Los pensionistas del stud Centenario y el potrillo Esparto, han sido puestos al cuidado de Félix Pampillón.

—Desde la reunión de mañana, en Longchamps, la primera carrera se largará á las 2.50, debiendo salir los trenes especiales de Constitución á la 1.42 (con derecho á entrada al hipódromo), y diez minutos después, con boleta de recreo de primera clase.

—El sábado próximo se realizará la apertura de cartas para los clásicos "Internacional", "Montevideo" y "Buenos Aires", á disputarse en la vecina orilla, el sábado 6 (feriado), y los domingos 7 y 14 de Enero.

CARRERAS EN MONTEVIDEO

(Por telégrafo)

Montevideo, Diciembre 10—En pista pesada se realizó hoy la reunión suspendida el viernes último, y sus resultados fueron los siguientes:

Primera carrera, 1.400 metros—Dunraven (jockey D. Suárez), $ 32.30 y 10; segundo Faisán, 5.70; tercero Aquiles, cuarta Reliquia.
Ganada por dos cuerpos.
Tiempo: 1'30".

Segunda carrera, 1.300 metros—Caly (Pedro Costa), $ 8.95 y 3.40; segundo Don Eugenio, 3.45, tercero Nealty, 3.20; cuarto Maratón.
Ganada por medio cuerpo.
Tiempo: 1'23" 1|5.

Tercera carrera, 1.300 metros—Sarahunda (Pedro Costa), $ 5.90 y 2.95; segunda Zaratega, $ 3; tercero Spleepy Girl.
Ganada por tres cuerpos.
Tiempo: 1'22" 3|5.

Cuarta carrera, 2.000 metros—Lasquenet (A. Carvero), $ 8.20 y 4.10; segundo Minetauro, 3.45; tercero Petrarca, cuarta Marie Etuard.
Ganada por una cabeza.
Tiempo: 2'11" 2|5.

Quinta carrera (clásico), 1.900 metros—Piccola (D. Suárez), $ 16.35 y 4.15; segunda Mafalda, 3.85; tercero Vivillo, 3.55; cuarto Shot.
Ganada por medio pescuezo.
Tiempo: 2'3" 2|5.

Sexta carrera, 1.400 metros—Coquetón (N. Castro), $ 9.45 y 5.35; segunda Revancha, 5.70; tercero Talca, cuarto Yayá.
Ganada por tres cuerpos.
Tiempo: 1'27" 3|5.

Séptima carrera, 1.400 metros—Equatinta (Clemente Carminatti), pesos 3.60 y 2.40; segundo Antílope, 2.80; tercero General, cuarto Cambrioleur.
Ganada por varios cuerpos.
Tiempo: 1'26" 1|5.

Octava carrera, 2.200 metros—Petit Bleu (G. Pérez), $ 5.95; segundo Trouble Fête, tercero Pon Pon.
Ganada por medio cuerpo.
Tiempo: 2'22" 3|5.

CARRERAS EN RIO DE JANEIRO

(Por telégrafo)

Resultados generales:

Río de Janeiro, Diciembre 10—Con asistencia del presidente de la República, varios ministros y numerosísima concurrencia, se efectuó hoy en el Derby Club una importante reunión hípica.

Primera carrera, 1.000 metros—Tuyuty, segunda Polonia, tercera Zola, todos ellos nacidos en el país.

Segunda, 1.500—Sonámbula (francesa), segunda Beauty, tercera Breva, ambas inglesas.

Tercera, 1.600—Colón, segundo Task (inglesas), tercero Plower (francés).

Cuarta, 1.600—Vouver, segunda Indiana, tercero Río Pardo, todos brasileños.

Quinta, 1.600—Briosa, segundo Supremo (franceses), tercero Intrépido, (uruguayo).

Sexta, 1.600—Tamoyo (francés), segunda Milonga (uruguaya), tercera Odalisca (francesa).

Gran premio "Encierramento", 1.750 metros—Nobel por Sheen y B. Mare (inglés), segundo Soberano (francés), tercera Voluptuosa, cuarto Don Roso, Quinto Jhon Bull, éstos argentinos.

Octava, 1.700 metros—Limbo (yankee), segundo Lamartine (inglés), tercero Dewet (francés).

Novena, 1.500 — Radium, segundo Ben, tercero Houblon (franceses).

CLUB DE GIMNASIA Y ESGRIMA

CAMPEONATO DE PELOTA

Hoy continuará el campeonato interno de pelota á sare en el local del Club de Gimnasia y Esgrima, con la realización de los siguientes partidos:

A las 6 p. m. Segunda categoría: C. Rodríguez Egaña y M. Sáenz Gutiérrez contra Toribio Ferro y José C. Rigo.

A las 7 a. m Segunda categoría: Ricardo Pereira y Luis F. Stolbizer contra Francisco Soubervielle y Carlos F. Morlán.

A las 9.15 p. m. Primera categoría: Ricardo Curutchet y Enrique Hardoy contra Julio Atencio y Juan M. Urquiola.

A las 10.15 p. m Primera categoría: Carlos Galup Lanús y Roberto J. Braga contra Rodolfo Aranguren y Francisco M. Altuna.

FOOTBALL

DE MERCEDES

(Por telégrafo)

Mercedes, Diciembre 10—Esta tarde se jugó en esta localidad un partido amistoso de football entre los primeros cuadros de los clubs Estudiantes de Mercedes y Combinados.

Venció el cuadro estudiantil por 9 goals contra 2, hechos los del bando vencedor por Rossetti 3, Bello 3, Alori 2 y Perretti 1. Los del vencido fueron marcados por Galván y Acosta.

DE MONTEVIDEO

(Por telégrafo)

Montevideo, Diciembre 10 — En el parque Central se jugó esta tarde un interesante partido entre los primeros cuadros de los clubs Bristol y Nacional. Venció Bristol por tres goals contra dos.

YACHTING

TIGRE SAILING CLUB

La comisión directiva del Tigre Sailing Club ha resuelto realizar el próximo domingo una carrera en yates de tipo "Colleen" para socias, de acuerdo con las siguientes condiciones:

Salida 1 p. m. Trayecto: desde la boca del río Luján hasta el palo de San Isidro; de allí á la boya de afuera del triángulo oficial del club y vuelta. Los yates deberán ir capitaneados por una socia que deberá timonear á la salida, al pasar las boyas del recorrido y en la pierna de bolina.

La tripulación queda limitada á dos personas más, una de las cuales tendrá que ser socio del Tigre Sailing Club.

Las inscripciones se reciben hasta el miércoles 13 del corriente en la calle Cangallo 469 y San Martín 362, escritorio 8.

El primer premio ha sido donado por el señor R. L. de Oliveira César.

NATACION

CLUB ARGENTINO DE NATACION

El sábado 23 del corriente se realizará en la pileta Balcarce 270, el primer concurso de natación que ha organizado la comisión directiva del Club Argentino de Natación, para la presente temporada.

En este concurso tomarán parte los mejores aficionados, con que cuenta esta importante institución, en competencia con nadadores que vendrán especialmente invitados del Rosario y Montevideo, para disputar las pruebas para todo aficionado. El programa cuenta con los siguientes números: campeonato sudamericano de velocidad, distancia 120 metros; nadar á mayor distancia por debajo del agua; carrera de teams, cuatro representantes por institución; partido de water polo entre los cuadros del Club Argentino de Natación y Club de Natación del Rosario.

Además de estas pruebas se realiza-

...cias otras reservadas para los socios del club.

Las inscripciones se recibirán en el local social, Balcarce 270, hasta el lunes 18 del corriente, á las 6 p. m.

TIRO Á LA PALOMA

CLUB INTERNACIONAL DE CAZADORES

Se realizó ayer en el "stand" del Edén Hotel en Vicente López, el concurso de tiro á la palomo artificial, organizado por el Club Internacional de Cazadores.

El premio "Competencia" fué ganado por el grupo de tiradores formado por J. M. Cullen, A. Veneziano, S. Jiménez, J. Fort y J. Badano.

El premio para el tirador que hiciera mayor número de impactos, dió margen á una lucha reñida é interesante.

Se adjudicó el premio el señor J. Fort con una serie de 22 en 22; segundo se clasificó el doctor J. M. Cullen con una serie de 21 en 22.

En el Shooting aut de la tarde fué dividido el premio entre el doctor A. Cienfuegos y L. de Simone.

Los dos dobletes del día fueron ganados, el primero, por el señor E. Tolomei y el segundo dividido entre los señores A. Albertolli, A. Veneziano y V. G. Viau.

BIBLIOGRAFIA

CONFERENCIA—El profesor, señor Ernesto A. Bavio ha editado en un folleto la conferencia leída en la Escuela Normal de Profesores del Paraná, como delegado del Consejo Nacional de Educación, con motivo de la colación de grados. Desarrolla el tema: "La escuela primaria, base de la civilización y grandeza del país—según el pensamiento de Bavio. Sus conceptos, al respecto, revelan la solidez de una autoridad docente en la materia. El conferenciante sostiene en su trabajo una tesis discreta, cuyos puntos principales concuerdan con las ideas y prédicas de este diario, puestas de manifiesto en diversas ocasiones. En verdad, la escuela primaria, es algo así como la piedra fundamental en la enseñanza. Los consejos del conferenciante á los profesores que egresan de aquella vieja casa, nos parecen oportunos y llevan la experiencia de treinta años de labor constante.

PUBLICACIONES RECIBIDAS: — "Gaceta Rural, Mercantil é Industrial", número 53, año V. "Boletín de las conferencias de señoras de San Vicente de Paúl", año 3, número 72. "La Cultura", número 9. "La Semana Comercial" número 16, año I. "Revista Argentina de Ferrocarriles, Navegación, Bancos, Seguros y Comercio", número 362, año 17. "Memoria del Hogar Propio, Banco de Préstamos, construcciones y ahorros". Corresponde al primer ejercicio terminado el 30 de Septiembre de 1911. "El Colono" revista ilustrada, pastoril y agrícola. Aparece los 1 y 15 de cada mes, número 119. "Revista Semanal", año 1, número 23. "Constancia", número 1276, año 34. "El Pensamiento", número 9. "La Defensa" órgano oficiall de la Liga de Almaceneros, licoristas y anexos, año 8, número 174. "Revista Hortícola", año 1, número 7. "España", número 8, año 1. "Memoria del Asilo Naval", leída y aprobada en la asamblea general ordinaria del 7 de Octubre de 1911. "La Productora Americana", número 1), año 1. "La Plaza" órgano de la producción y del comercio, número 765, año 18. "Memoria del Tiro Federal del Rosario", presentada á la asamblea de socios el 9 de Noviembre de 1911. Ejercicio de Noviembre de 1910 á Octubre de 1911. "El Comercio", del Rosario, número 897.

CENTROS SOCIALES

LAS ULTIMAS FIESTAS

ENTUSIASMO Y ANIMACION

LAS "MATINEES"

Las diversas fiestas celebradas el sábado, por la noche, obtuvieron en general un buen éxito, y en su mayoría congregaron numerosas concurrencias.

—En este sentido debemos mencionar, en primer término, la función y baile de gala dado por el centro Jóvenes Amantes del Arte, en el salón de la sociedad Lago di Como.

La fiesta fué en honor de la señorita Josefa Sala, y prestaron su concurso: Emilio A. Ardissone, Aurelio Ventura y señoritas Juana L. Landoni y Mercedes García.

Fueron representados el drama en 3 actos "Tierra virgen" y el juguete cómico "Un baño frío".

Después de la representación teatral, que fué muy aplaudida, se realizó un animado baile.

—Otra fiesta de mucho éxito y que á pesar del mal tiempo congregó una concurrencia muy numerosa, fué la organizada por el centro Submarino Peral, que se realizó el sábado, en los salones del Orfeón Español.

Obtuvo un buen éxito el cuadro de la sociedad que puso en escena la zarzuela "Los carboneros" y el juguete cómico "Con permiso del marido".

El baile que se realizó después, estuvo bastante animado.

—En los salones de la Asociación Mariano Moreno se realizó la fiesta organizada por el Centro Eslava, en honor y beneficio del señor Teófilo Lejarraga.

El cuadro social que dirige el mismo, puso en escena los juguetes cómicos "El señor López", "El gran Carracedo" y "Los asistentes".

El señor Lejarraga recitó un bonito monólogo "Por unas medias caladas".

A la terminación de la fiesta teatral se realizó un baile.

—El Centro Español de Buenos Aires celebró una hermosa fiesta, en los salones del Orfeón Gallego Primitivo.

El cuadro dramático de la sociedad, dirigido por el señor Jesús Notario, puso en escena el juguete cómico "Los pícaros celos" y el drama en un acto "Nobleza de raza".

La representación estuvo muy bien y agradó á la concurrencia.

Al terminarse la representación teatral se realizó un animado baile

—La asociación artística Blanca Podestá obtuvo un buen éxito con la fiesta teatral y baile que celebró el sábado, en los salones de la sociedad Giuseppe Garibaldi, en honor y beneficio del presidente, señor José F. Aimé, y director del cuadro dramático, señor Luis F. Chiesa.

Las obras puestas en escena estuvieron muy bien, y resultó animado el baile que se realizó después.

—El Centro Aragonés realizó una interesante fiesta, en los salones del Centro Republicano Español, en la cual se representaron la comedia "Tocino del cielo" y el juguete cómico "La casa de campo".

El niño Ernesto Castro recitó el monólogo "Angel ó diablo".

—Buen éxito obtuvo la fiesta organizada por la sociedad La Murga, en los salones de la Nazionale Italiana, en honor de los señores Antonio Bonano y Vicente Polito

Se representaron las obras "Al Campo de Mayo", "Walkiria" y "Roncar despierto"

—En la Fratellanza Militare se realizó la función y baile de gala organizada por el centro Aspirantes \ en honor y beneficio del director del cuadro, señor Jesús Sens

—Muy concurrida resultó la fiesta organizada por el centro Los Defensores de Villa Crespo, que se realizó en el salón de la sociedad 24 de Septiembre.

Se representaron las obras "Guillermo Warton", "Un bofetón y soy dichosa" y "Walkiria"

—El centro José González Castillo realizó una velada teatral y danzante, en el salón Progreso de . magro, poniendo en escena las obras "Sangre que honra", "El cuento del verso" y "Tres para una"

Resultaron también muy animadas y lucidas las fiestas celebradas por los centros siguientes: Gloria del Norte, función y baile de gala, en la XX de Septiembre; Orfeón España, tertulia familiar, en la Sociedad Española de Belgrano; Los Amantes á la Armonía, baile en el salón de la sociedad Cavour; Juventud Unida de Villa Cristóbal Colón, en el teatro Cristóbal Colón, de Avellaneda

LAS "MATINEES"

Muy concurridas se vieron, poco después de las 3 de la tarde, las "matinées" organizadas por los centros sociales, en las cuales se congregaron muchísimas parejas

—Resultó, sin duda alguna, la fiesta más concurrida y animada de la tarde, la que llevó á cabo el Orfeón Argentino del Sur, en el salón del Operai Italiani, donde cerca de 200 parejas hicieron los honores á un novedoso programa danzante, que fué ejecutado por la orquesta que dirige el maestro E. Montoya.

—Otra de las fiestas concurrida y animada de la tarde, resultó la "matinée" ofrecida por el centro César Cantú, en el salón de la Colonia Italiana, en honor del centro Caras y Caretas

La fiesta se desarrolló en medio del entusiasmo general.

—Numerosas familias participaron con animación de la "matinée" extraordinaria que dió la sociedad Los Reos del Día, en el salón de la Asociación Española de Belgrano.

—En un ambiente animado se efectuó la "matinée" de gala que organizó el centro General Prim, en la sala de la sociedad Les Enfants de Beranger.

—Con muy buen éxito, debido á la concurrencia y la animación, se efectuó ayer la "matinée" ofrecida por el centro Las Flores, en el salón de la Giuseppe Garibaldi.

—Tuvieron también buen éxito las "matinées" que realizaron los centros: Va y Viene, en la XX de Septiembre; Sol Argentino, en la Tipográfica Bonaerense; Arte Social, en la Fratellanza Artigiana, y "Nuevo Submarino Peral, en el Orfeón Gallego Primitivo.

—El Primo Circolo Mandolinistico Italiano, como de costumbre, congregó anoche á un buen conjunto de familias, con motivo de la fiesta que ofrece mensualmente á las familias de sus socios.

El cuadro dramático social puso en escena, con el acierto característico, la comedia en tres actos "Giosuè il guardacoste", que fué interpretada por los aficionados: A. Sartori, E. Giri, A. Camelin, R. Bariani, M. Giri, V. Testagrosa y S. Gaeta.

A continuación se desarrolló un animado baile familiar hasta cerca de las 3 de la mañana.

CULTO CATOLICO

Iglesia Metropolitana—Procesión del Santísimo Sacramento—Iglesia de San Juan—En honor de Santa Lucía—Apostolado de la Oración.

En la iglesia Catedral habrá el próximo domingo, misas desde las 7 de la mañana hasta la 1 de la tarde. De éstas, la de las 9, será cantada y con sermón.

—En la capilla de la calle San Martín 1083, se realizó ayer, á las 5.30 de la tarde, presidida por monseñor Miguel de Andrea, la procesión mensual del Santísimo Sacramento, ceremonia en la cual tomaron parte los socios de diversos centros católicos de la capital.

Precedió al acto, el rezo del rosario y la alocución de estilo, que pronunció aquel sacerdote.

La función terminó con la bendición solemne con el Santísimo, que se impuso á todos los fieles.

—El domingo próximo, habrá en el templo de San Juan, á las 11 de la mañana, misa rezada y á continuación, sermón, en francés.

Por la tarde, á las 3, se celebrarán vísperas cantadas, en seguida de las cuales, se predicará en vascuense.

—Mañana, á las 8 de la noche, se oficiarán solemnes vísperas, con motivo de la festividad de la patrona, en la iglesia de Santa Lucía.

El día 13, habrá misas desde las 3.30 de la mañana hasta la 1 de la tarde; á las 9, misa solemne de pontifical, oficiada por el arzobispo, doctor Espinosa; á las 5 de la tarde, procesión por la avenida Montes de Oca, con la imagen de Santa Lucía. A la llegada de ésta al templo, se expondrá el Santísimo, se rezará el octavario y se dará la bendición á los fieles.

Dos días 14, 15, 16, 17, 18, 19 y 20, del corriente, á las 8.30 a. m., misa solemne, con sermón, y á las 5.30 de la tarde, rosario, rezo del octavario y bendición solemne con el Santísimo, después de la cual, el último día, se dará á besar la reliquia de la santa.

—Apostolado de la Oración—Diciembre 11—Santos Dámaso y Daniel.

Cuarenta horas—Capilla de la Inmaculada Concepción (Sadi Carnot 563).

INFORMACIONES UTILES

CALENDARIO

Calendario gregoriano — Diciembre 11—Festividad católica—Santos Dámaso y Daniel.

Id ortodoxo — 28 de Noviembre — Remo.

Id israelita — 20 de Kisler de 5671.

Id mahometano — 21 de Dozoni-hebjed de 1329.

AGRONOMICAS

Las manchas amarillas que aparecen en las hojas del melón (cucumis melus) ó un moho grisáceo característico, obedece á una enfermedad llamada "peronospora".

Se aconseja como tratamiento eficaz para combatir esta afección, las fumigaciones con sulfato de cobre y cal al 1 por ciento.

—La "cortadera blanca" es una planta que abunda en la costa de los esteros y ríos. Es medicinal, pues en decocción se usa para ciertas afecciones.

FECHAS HISTORICAS

11 de Diciembre

1811—Fusilamiento de patricios—Son fusilados 10 de los patricios sublevados el día 6. Uno de los condenados á muerte logró fugarse.

1827 — Tratado de amistad—Se firma un tratado de amistad entre las provincias de Buenos Aires y Corrientes.

1828—Prisión de Dorrego—El coronel Dorrego, derrotado en Navarro, es aprehendido por el coronel Escribano, en el Salto, y remitido al general Lavalle.

1832—Honores á Dorrego—Rosas dicta un decreto ordenando que todos los años, el día 13 de Diciembre, se hicieseñ públicas manifestaciones de duelo por el fusilamiento del gobernador de Buenos Aires, coronel Dorrego, ejecutado el 13 de Diciembre de 1828.

1857—Estatua de López—La asamblea legislativa de Santa Fe decreta la erección de una estatua al brigadier general Estanislao López.

BOLETIN DEL DIA

Servicio general de correspondencia

Se despachará correspondencia:

El 13, á las 8 a. m., para Brasil, Dakar y Europa, en el "Indiana" (sin alcance).

—Se distribuirá correspondencia:

Hoy, de Europa y Dakar, en el "Salta", con fechas hasta el 20 de Noviembre, de Europa y Brasil, en el "Oravia", con fechas hasta el 24 de Noviembre, y en el "Amazone", con fechas hasta el 18 de Noviembre, y el 12, de Europa y Dakar, en el "Brasile" con fechas hasta el 21 de Noviembre.

BOLSA, BANCA Y NEGOCIOS

RESUMEN DE LA SEMANA

La semana concluída transcurrió sin producirse ninguna novedad que alterara la marcha tranquila del mercado, el cual sigue á la expectativa, preocupado únicamente de la liquidación de negocios que siempre se hace á fin de año, aplazándose, como consecuencia, los nuevos que se proyectan. Las perspectivas para 1912 son satisfactorias, confiándose en que después de las fiestas de Navidad y Año Nuevo el movimiento comercial será importante, como corresponde á esta plaza que es de primer orden.

Alguna inquietud produjo el temporal de los últimos días, por el consiguiente temor de perjuicios ocasionados en las sementeras, lo cual es muy explicable, supuesto el deseo general de que la cosecha sirva para restablecer el equilibrio en la economía nacional, la confianza en los negocios, la regularidad en los pagos y el necesario aumento en la circulación monetaria.

Los cambios comerciales se mantienen firmes, con tendencia de alza, por considerarse próxima la grande oferta de letras del comercio exportador. Algunos embarques de oro procedentes de Inglaterra y de Norte América se hicieron anticipándose á la prevista alza en los cambios, sin tener en cuenta que de esa manera se nulifica el efecto esperado, con falta consiguiente de cambio en los meses de mayores necesidades para remesas de moneda al exterior.

La demanda en los descuentos es siempre de importancia, á lo cual se debe la firmeza en la tasa bancaria, que, sin embargo, no ha tenido aumento.

Para los fletes disminuye el interés, á causa de las dudas que se tienen respecto de la cosecha, conservándose inactivo y algo flojo el mercado. Por el momento se contratan vapores para cargar avena, de Bahía Blanca, á Londres, á 17 chelines, ó sean 6 peniques menos que lo pagado en contratos anteriores El atraso sufrido en la cosecha por causa de las lluvias será causa de poco movimiento en el embarque de cereales. En Enero, y tendrá importancia en Febrero. El depósito de oro en la Caja de Conversión mermó en la semana en $ 86.541 02, por cuya razón la existencia era el sábado de pesos 189.164.488 05.

En el mercado de títulos faltan capitales para ser invertidos en valores de Bolsa, con excepción de la cédula argentina que se remite al exterior, cotizada siempre con tendencia de baja por el exceso de oferta. Las acciones del Banco Español y las del Banco Francés sirvieron para buenos negocios, á precios firmes, debido á las cotizaciones favorables de la Bolsa de París. Con otros títulos se hicieron negocios poco importantes, á precios variables.

La semana terminó con estas diferencias de cotización: la cédula argentina bajó 10 centavos; la serie E bajó 50 centavos; la H, bajó 40 centavos; la K, bajó 20 centavos, y la L, subió 20 centavos. El 5 por ciento argentino subió 10 centavos. Los bonos municipales de pavimentación, servicio semestral, bajaron 30 centavos. La segunda serie del 6 por ciento de Buenos Aires subió 30 centavos. El empréstito interno de conversión de 2 1|2 por ciento, de la provincia de Buenos Aires, subió 1 1|2 puntos. La deuda de Santa Fe de 1893 bajó 50 centavos. Las acciones del Banco Francés subieron un punto. Las del Banco Mercantil del Paraguay subieron 10 centavos. Las de la Compañía Arenera del Vizcaino subieron 50 centavos. Las de Catalinas bajaron 10 centavos. Las del Banco del Comercio bajaron 3 puntos. Las del Banco Español subieron 2 puntos. Las del Banco de Galicia bajaron un punto. Las del Banco del Río de la Plata subieron 2 puntos. Las de los Quebrachales Fusionados bajaron 50 centavos. Los certificados de 90 por ciento del Banco Español subieron 5 1|2 puntos, y los de 20 por ciento subieron un punto. Los de 80 por ciento del Banco El Hogar Argentino bajaron un punto. Los de 15 por ciento del Banco de Galicia bajaron un punto.

SEMANA AGRICOLA-GANADERA

RESUMEN GENERAL

En la plaza y en el exterior

COTIZACIONES CORRIENTES

MERCADOS DE LANAS

MAS ACTIVIDAD EN LOS NEGOCIOS

CEREALES, CUEROS Y HACIENDAS

Detalles generales de las operaciones

MERCADO DE LANAS

Lana madre—Dentro del ambiente privado que tenía el mercado en la última semana de Noviembre, siguieron desarrollándose los negocios en la anterior, pero con mayores dificultades y menor competencia por parte de la demanda. De un millón de kilogramos que se vendieron á principios de mes, diariamente, hoy apenas cambiaron de mano alrededor de 700.000 kilógramos, y esto ha dado lugar á una baja de 20 á 30 centavos los 10 kilogramos para todas las clases.

El malestar á que aludimos no se concretó, como otras veces, á tal ó cual tipo de lana, sino que se hizo sentir para todas, pues aún las mismas clases que tan demandadas estuvieron siempre, hoy no se solicitan con tanto interés.

Donde verdaderamente se hace sentir más la desanimación, es en esos lotes de lanas oscuras, terrosas, pesadas, y con semillas, cuya venta se hizo en condiciones laboriosas con precios marcadamente flojos.

Se atribuye este estado de relativa calma y flojedad porque la plaza atraviesa, á que varias casas por no tener órdenes, dejaron de operar y la mayor parte de las que las tienen recibieron reducción de límites que no les permite pagar los precios que se anotaron á principios de la semana anterior.

No obstante las impresiones que dejamos expuestas, para todo, dentro de su correspondiente precio, hay compradores.

Al cerrar esta crónica, la plaza queda con menos demanda que en los días anteriores y precios, en general flojos.

Lana de borregas—Para esta clase el mercado atraviesa por un período que lo estimamos más crítico que para la lana madre.

Algunos compradores que hasta la semana pasada operaban con marcada actividad, hoy lo hacen con mucho menos entusiasmo, seleccionando los lotes y á precios cada vez más bajos.

Otros compradores dejaron en absoluto de operar por no tener órdenes y por último, la mayor parte de los que las tienen también limitaron bastante las compras

En cuanto á precios no tan solo notamos una baja franca para todas las cruzas y mayor aún para la meztiza fina (Rambouillet), sino que quedan con pronunciada flojedad.

Un dato que pone mejor de relieve lo anormal de la situación, consiste en la enorme diferencia que en las ofertas hacen los diferentes compradores y que alcanza, á veces, á más de un peso.

Para la fina (Rambouillet) muy corta ó terrosa, puede decirse que no hay casi compradores, pues no despierta interés.

Lana de barriga—También en estas se ha producido una baja de 30 centavos y de la cual queda constancia en las respectivas columnas.

Lanas de Corrientes y Entre Ríos—Todo lo que dejamos dicho para las procedentes de la provincia de Buenos Aires, es perfectamente aplicable á las procedencias que encabezan estas líneas, pues el mercado para ellas se encuentra en iguales condiciones.

El estado del mercado lanero europeo puede resumirse por lo que dice el siguiente telegrama recibido el sábado de Amberes:

Continúan los remates de Londres con precios bien sostenidos en toda la línea y con marcada mejoría en las de merino para paños muy finos, y las cruzadas medianas de especial calidad. También ha habido mejor demanda para las lanas mediocres, que estaban bastante decaídas.

En los centros fabriles, á pesar de ser la época de mayor oferta, el interés no decae y los industriales van surtiéndose con mayor confianza

—

En las principales plazas de Europa, las lanas argentinas se cotizaron durante la semana próxima pasada á los siguientes precios:

Amberes: lana tipo B. para Enero, 5.40 francos; para Abril, 5.32 1|2 francos por kilogramo

Roubaix: lana tipo único; para Enero 5.40 francos por kilogramo; para Abril, 5.30 francos

Havre: lana merina, sucia; para Enero, 1.68 francos; para Abril, 1.67 francos por kilogramo.

—

El movimiento de lanas en el Mercado Central de Frutos, desde el 1o. de Julio hasta el sábado, comparado con el de igual período de 1910, arroja las siguientes cantidades:

	1911	1910
Entrada total, kilos	27.737.082	31.275.349
Vendido, kilos	18.625.366	23.487.609
Existencia, kilos	9.101.716	7.788.740

En la plaza, las lanas procedentes de la campaña Sur y Sur Oeste de la provincia de Buenos Aires, cerraron como sigue:

Lana madre—Cruza Lincoln, fina, especial, (10 kilos), de $ 9 80 á 10; id. id. id superior, (10 kilos), de $ 9 30 á 9 60; id. id. id buena (10 kilos), de $ 8 80 á 9 20, id. id id. regular, (10 kilos), de $ 8.10 á 8.60; id. id id inferior, (10 kilos), de $ 7.30 á 8 00.

Cruza—Lincoln mediana, especial, (10 kilos), de $ 9 10 á 9 30, id. id. id. superior, (10 kilos), de $ 8 70 á 9 00; id. id. id. buena (10 kilos), de $ 8 30 á 8.60; id. id id. regular, (10 kilos), de $ 7 60 á 8.10, id. id. id inferior (10 kilos), de $ 6 80 á 7.40.

Cruza—Lincoln, gruesa, especial, (10 kilos), de $ 7 80 á 8 00, id id id., superior (10 kilos), de $ 7.50 á 7 70; id. id. id buena (10 kilos), de $ 7 00 á 7.40; id id id regular (10 kilos), de 6 40 á 6 80; id. id. id. inferior (10 kilos), de $ 5.80 á 6.30

Mestiza, fina (Rambouillet, especial, (10 kilos), de $ 8 60 á 8 80, id. id. id. superior (10 kilos), de $ 8 20 á 8 50; id. id. buena (10 kilos), de $ 7.60 á 8 00; id. id. id. regular (10 kilos), de $ 6 80 á 7 40; id id id inferior (10 kilos) de $ 6 á 6.60.

Lana de borregas—Cruza Lincoln, fina, especial, (10 kilos), de $ 9.30 á 9.50; id id. id. superior (10 kilos), de $ 8.90 á 9 20; id. id. id. buena (10 kilos), de $ 8 50 á 8.80; id. id. id regular (10 kilos), de $ 8 á 8.40, id id. id inferior (10 kilos), de $ 7 50 á 7.90

Cruza—Lincoln, mediana, especial, (10 kilos), de $ 9 á 9 20, id. id. id. superior (10 kilos), de $ 8 60 á 8.90; id id. id. buena (10 kilos), de $ 8.20 á 8.50; id id. id. regular (10 kilos), de $ 7.70 á 8.10; id. id id. inferior (10 kilos), de $ 7 20 á 7 60

Cruza—Lincoln, gruesa, especial, (10 kilos), de $ 8 60 á 8 80, id id. id. superior (10 kilos), de $ 8 20 á 8.50; id. id id buena (10 kilos), de $ 7 80 á 8.10; id id. id. regular (10 kilos), de $ 7.30 á 7.70; id. id. id. inferior (10 kilos), 6.80 á 7 20.

Mestiza, fina (Rambouillet), especial, (10 kilos), 7.30 á 7.50; id. id. id. superior, (10 kilos), de $ 6.90 á 7.20; id. id. id. buena (10 kilos), de 6.50 á 6.80; id. id. id. regular (10 kilos), de 6 á 6.40; id. id. id. inferior (10 kilos), de $ 5.50 á 5.90.

Lana negra (10 kilos), de $ 5 á 6.

Lana de barrigas, (10 kilos), de $ 3.20 á 4.20.

Lana de corral (10 kilos), de $ 1 á 3.50.

CUEROS VACUNOS Y YEGUARIZOS

Con mercado sostenido y buena demanda, los cueros vacunos y yeguarizos cerraron á estos precios medios:

Cueros vacunos de campo—Consumo, superiores, (10 kilos), de $ 11.40 á 11.60; id. id. id. buenos, id. de $ 11, á 11.30; id. id. id. regulares, id. de $ 10.50 á 10.80; id. id. id. inferiores, id. de $ 10.20 á 10.40.

Cueros vacunos de campo—Mortecinos, superiores, (10 kilos), de $ 11.30 á 11.50; id. id. id. buenos, id. de $ 10.90 á 11.20; id. id. id. regulares, id. de $ 10.40 á 10.70; id. id. id. inferiores, id. de $ 10.10 á 10.30.

Cueros vacunos de matadero—perju-

Cueros vacunos de matadero—Superiores, (10 kilos), de $ 11.40 á 11.60; id. id. buenos, id., de $ 11 á 11.30; id. id. regulares, id., de $ 10.50 á 10.80; id. id. inferiores, id., de $ 10.20 á 10.40.

Cueros vacunos pesados—de más de 15 kilos, de $ 8.10 á 9.60.

Becerros—Según condición, (10 kilos), de $ 10.70 á 11.30.

Nonatos—Según condición, (10 kilos), de $ 9.70 á 10.30.

Cueros vacunos (salados)—Novillos (1 kilo), de $ 0.48 á 0.53; id. id. id. vacas, id., de $ 0.43 á 0.48.

Cueros yeguarizos de campo—Buenos (uno), de $ 5.75 á 5.80; id. id. id. regulares, (1 kilo), de $ 5.40 á 5.60; id. id. inferiores, id., de $ 5.20 á 5.30.

Potrancas—Según condición, (1 kilo), de $ 2.60 á 2.90; id. id. id. potrillos, id., de $ 0.30 á 0.35.

PRODUCTOS VARIOS

Pieles de Nutrias—Superiores (1 kilo), de $ 7.70 á 8; id. id. buenas, id. de $ 6.80 á 7.30; id. id. regulares, id. de $ 5.70 á 6.20; id. id. id. inferiores, id., de $ 5 á 5.30.

Gorduras—Sebo, estilo de embarque, pipas y bordalesas (10 kilos), de $ 3.10 á 3.30; id. id. de campo, en id id. id., de $ 3 á 3.20; id. id. de campo en cascos, chicos, tarros y panzas, id., de $ 2.85 á 3.05; sebo en rama ó pisado, id. de $ 2 á 2.40.

Plumas de avestruz—Sin martillo, según calidad, (1 kilo), de $ 6 á 11; con martillo, superior, id., de $ 4 60 á 5; id. id. buena, id., de 3 90 á 4.40, id. regular, id., de $ 3.10 á 3.60; id. id. inferior, id., de $ 2.50 á 2.90.

Astas—Campo, novillos, millar, de $ 90 á 150; id de vacas, id. de $ 40 á 70

Huesos de campo—Blancos limpios, 1.000 kilos, de $ 24. á 28; id. sucios, id. de $ 12 á 14.

CERDAS

Según procedencia y calidad, las cerdas se cotizaron á los siguientes precios medios:

Yeguariza, superior, 10 kilos, de $ 13.50 á 14; buena, id, de 13 á 13.30; regular, id, de 12.30 á 12.80; inferior, id, de 10.50 á 12.

De vaca, sin maslo, superior, 10 kilos, de $ 10.80 á 11; id id buena, id, de 10.30 á 10.50; id id regular, id de 9.50 á 9.80; id id inferior, id, de 9 á 9.20, con maslo, id, de 4.50 á 6.50.

PIELES DE LA CAZA

Cuero de lobos, uno, de $ 6 á 8; id id carpinchos, id, de 1.50 á 2.50; id id venados, docena, de 2 á 3; id id ciervos, 1 kilo, de 1 á 1.30; id id cóndor blancos, uno, de 8 á 10; id id id pardos, id, de 4 á 5.

Pieles de zorros, una, de $ 0.50 á 1; id id zorrinos, id, de 0.20 á 0.50; id id cabras, 10 kilos, de 8 á 10; id id cabritos, docena, de 2.50 á 3; id id gato montés, una, de 0.40 á 0.50; id id cisnes, id, de 0.30 á 0.50; id id macá y chajás, cada una, á 0.20.

PRODUCCION MOLINERA

La harina y demás productos de los molinos se cotizaron:

Harina, 00, según molino, 10 kilos, de $ 1.50 á 1.55; id 0 id id, id, de 1.45 á 1.50; id especial, id, de 1.25 á 1.30; id segunda, id, de 0.80 á 0.85.

Rebacillo, 100 kilos, de 6.10 á 6.30.

Afrecho, 100 kilos, de $ 5.85 á 6.

Afrechillo, 100 kilos, de $ 5.60 á 6.

PRODUCCION DE LOS SALADEROS, MATADEROS Y CARNES CONSERVADAS.

Los productos que se citan y que se cotizan á oro sellado, para la exportación, cerraron como sigue:

Cueros saládos, de saladero, novillos, á bordo derechos pagos, 100 kilos, á $ 31; id id id id vacas id id id, id, de 28.50 á 30.

Cueros salados de matadero, novillos, 100 kilos, de $ 24 á 24.50; id id id id vacas, id, á 22.

Cueros secos, de matadero, novillos, 10 kilos, de $ 4.50 á 4.60; id id id id vacas, id, de 4.50 á 4.60.

Cueros yeguarizos, salados, Entre Ríos, uno, de $ 1.70 á 2.10; id id id Corrientes, id, de 1.50 á 2.10.

Sebo de saladero, estilo de embarque á bordo derechos pagos, 100 kilos, de $ 14.50 á 15; id id id id id id de matadero, id, de 14 á 14.50.

Huesos de grasería, buenos, 1.000 kilos, de $ 30 á 35; id id id de fábrica, id, de 8 á 10.

Cenizas de huesos, 1.000, de $ 7 á 10.

Tasajo, para el Brasil, 100 kilos, de $ 13 á 14.

Cerda de potro, según clase y condición, 10 kilos, de $ 6.50 á 11.40; id id vaca id id id, id, de 5.20 á 5 60.

Garras de ojal, (enfardeladas), 100 kilos, á $ 2.40.

Vergas de vacuno, 100 kilos, á $ 5.80.

Nervios de vacuno, 100 kilos, de pesos 5 á 5.50.

Astas de novillos, millar, de $ 70 á 140; id id vaca, millar, de 20 á 38.

MERCADO ONCE DE SEPTIEMBRE

ENTRADAS Y COTIZACIONES

Durante la semana entraron al Mercado Once de Septiembre, los siguientes productos:

Trigo, 1.877.715 kilogramos; maíz, 10 065.500; lino, 900.000; nabo, 7.815; avena, 700.000; cebada, 32.515; alpiste, 39 515, alfalfa, 600; harina, 322.317; afrecho, 30.000; afrechillo, 30 000; triguillo, 60.000 kilos; paja, 243 atados; pasto, 70.200 fardos.

—

Los productos de venta en este mercado cerraron como se detalla.

Trigo de pan, Barleta, superior, 100 kilos, de $ 10 á 10.30; id id id id bueno, id, de 9 60 á 9.90; id id id id, regular, id, de 9 á 9 50; id id id id, inferior, id, de 8 20 á 8.90.

Trigo de pan (otras calidades), superior, 100 kilos, de $ 9 70 á 10, id id id id id, bueno, id, de 9.30 á 9 60; id id id id id, regular, de 8.70 á 9.20; id id id id id, inferior, id, de 7.60 á 8 60.

Trigo Candeal, superior, 100 kilos, de $ 10 50 á 11; id id bueno, id, de 9 80 á 10.40; id id regular, id, de 9.20 á 9 70; id id, inferior, id, de 8 á 9.10.

Triguillo, según clase y condición, 100 kilos, de $ 5.30 á 6.80.

Maíz amarillo, superior, 100 kilos, de $ 10 30 á 10.50; id id bueno, id, de 10 á 10 20; id id regular, id, de 9 60 á 9 90, id id, inferior, id, de 9 20 á 9 50.

Maíz morocho, superior, 100 kilos, de $ 10 70 á 11 50, id id bueno, id, de 10 40 á 10.50; id id regular, id, 10.10 á 10.30, id id inferior, id, de 9.70 á 10.20.

Maíz colorado, (Polenta), especial, 100, kilos de $ 10.30 á 10.50; id id id superior, id, de 9.90 á 10.20.

Avena blanca, superior, 100 kilos, de $ 7.60 á 7 80, id id buena de 7.30 á 7.50; id id regular, id, de 6.90 á 7.20; id id inferior, id, de 6 30 á 6.80.

Cebada para forraje, superior, 100 kilos, de $ 7 30 á 7.50; id id id buena, id, de 6 90 á 7 20; id id id, regular, id, de 6.40 á 6 70, id id id, inferior, id de 6 10 á 6 30

Semilla de lino, superior, 100 kilos, de $ 15 90 á 16 30; id id id, buena, id, de 15 30 á 15 80, id id id, regular, id, de 14 40 á 14 90; id id id, inferior, id, de 13 50 á 14

Semilla de nabo, superior, 100 kilos, de $ 15 50 á 16; id id id, buena, id, de 14 á 15, id id id, regular, id, de 12 á 13; id id id inferior, id, de 11 á 11 50.

Semilla de alfalfa, superior, 10 kilos de $ 7 60 á 8; id id id, buena, id, de 7.10 á 7 50, id id id, regular, id, de 6.50 á 7, id id id, inferior, id, de 5 á 6.40

Alpiste, superior, 100 kilos, de $ 9 30 á 10, id, bueno, id, de 8.90 á 9 10; id, regular, id, de 8.50 á 8.70; id, inferior, id, de 8 á 8 20

Pasto alfalfa, superior (nuevo), 1000 kilos, de $ 16 á 58; id id, bueno, id, de 16 á 58; id id, regular, id, de 16 á 58; id id, inferior, id, de 16 á 58.

Pasto mezcla, superior, 100 kilos, de $ 16 á 30, id id, bueno, id, de 16 á 30; id id, regular, id, de 16 á 30

Maíz de Guinea, según clase y condición, 100 kilos, de $ 4.60 á 5.80

Paja de Guinea, según clase y condición, atado, de $ 1 á 2.50.

Porotos, según clase y condición, 10 kilos, de $ 2 á 3 10.

MERCADO DE CEREALES

(Consumo)

Trigos—Continúan siendo reducidas las entradas al mercado, lo que ha influído para el alza de precios Todo lote que represente calidad es acaparado por los molineros, estando muy firmes los precios

Trigos Candeal y Taganrog—No hay entradas, por cuya causa se sostienen los precios.

Maíz amarillo—La reducción de entradas y la demanda para cubrir negocios del mercado á término han influído en el alza que este cereal ha experimentado y que la estimamos en $ 1.30 para la clase "especial", y $ 1.20 para las generales.

Avena—También este forraje sigue las impresiones del maíz y ayudado por las reducidas entradas, ha mejorado de precios, pagándose hasta $ 8.00.

Semilla de nabo—No hay variaciones de precios.

Alpiste—Muy pocos negocios y éstos sin importancia.

Pasto alfalfa—Cierra la semana con la plaza en el mismo estado de desanimación que la anterior, siendo hoy los precios aún más bajos.

Las entradas continúan siendo muy abundantes en general de pastos "regulares", los que, como siempre, son de difícil colocación.

Patatas—No hay entrada ninguna de producto del país. Las operaciones de compra-venta son todas de mercadería extranjera, la que se detalla al precio de $ 4.80 á 5.50 el cajón de 30 kilos.

La existencia actual en Casa Amarilla es de 12.000 cajones.

(Exportación)

Trigos—Los precios han experimentado una regular alza, debiéndose esto al mal tiempo reinante en las regiones agrícolas de nuestro país; retrayéndose los acopiadores y productores en la oferta de negocios, siendo éstos limitados.

La exportación, por consiguiente, no ha operado, sino á los precios de la semana anterior.

En el Mercado á término los negocios para Enero y Febrero se realizan con un alza de 20 centavos.

Los precios fijados hoy son: Enero, $ 8.25; Febrero $ 7.90 y Marzo $ 7.90.

Disponible para el Brasil se ha vendido $ 10.10 y sin mayor interés por parte de los compradores.

Avena—Las causas antes mencionadas, sobre las sementeras, han influído también en los negocios de este forraje con un aumento de precio de $ 0.15, tanto en la exportación directa como en el Mercado á término.

Los precios fijados en este Mercado son: Enero, $ 5.55; Febrero, $ 5 50 y Marzo, $ 5.50.

Lino—Las alarmas sobre malos rindes continúan, agravadas con el peligro de nuevas lluvias, lo que ha hecho experimentar una fuerte alza en los precios pagados por la especulación para cubrir las ventas en descubierto. Estos precios, por consiguiente, están arriba de los que puede pagar la exportación.

La diferencia se estima en $ 0.50.

Como precios de ajuste se fijaron hoy en el Mercado á término: para Enero $ 15.75; Febrero $ 15.00 y Marzo $ 15.00.

MERCADOS DE HACIENDAS

(VACUNOS)

Entraron al mercado en la semana:

Bueyes	245
Novillos	7.996
Vacas	9.740
Terneros	4.066
Total	22.053

Se vendieron para consumo, 13.680 cabezas; para consumo afuera y frigorífico, 6.763 y para invernada, 1.610 cabezas.

Como las entradas en la semana no han sido tan abundantes como en la anterior, los precios se han sostenido más para todas las clases de ganado de consumo.

Novillos—Los en condiciones de frigorífico continúan con precios bajos y con poco interés, salvo los de gran clase y muy pesados que encuentran más competencia y se venden alrededor de $ 115.

Los novillos del tipo mediano gordos para el consumo quedan solicitados, á los precios corrientes de plaza.

Vacas—En este renglón se ha detenido la baja por haberse presentado más compradores en plaza.

Vaquillonas y novillitos—Continúan solicitados los de buena gordura y de buena clase, á los precios corrientes de plaza.

Terneros—Quedan los precios sostenidos para todos, siendo siempre los solicitados los medianos gordos. Los muy chiquitos y delgados no encuentran interesados y se venden á precios bajos.

He aquí las cotizaciones de los vacunos, por cabeza:

Bueyes, especiales, según clase y tamaño, de $ 100 á 105; id gordos, id id, de 87 á 95; id carne gorda, id id, de 70 á 75; id buena carne, id id, de 55 á 63; id delgados, ó invernada, id id, de 45 á 50.

Novillos para frigorífico, especiales, de $ 110 á 120; id id id gordos, de 80 á 100; id mestizos, especiales, de 82 á 85; id id gordos, de 76 á 80; id id carne gorda, de 65 á 70; id id buena carne, id id, de 60 á 64; id id delgados é invernada, de 55 á 58.

Novillos criollos, gordos, de $ 68 á 72; id id carne gorda, de 60 á 65; id id buena carne, de 47 á 55; id id delgados é invernada, de 40 á 45.

Vacas, mestizas, especiales, de 75 á 80; id id gordas, de 62 á 66; id id carne gorda, de 50 á 55; id id buena carne, de 40 á 45; id id, delgadas, ó invernada, de 35 á 38; criollas, gordas, de 45 á 50; id id carne gorda, de 38 á 42; id id buena carne, de 32 á 35; id id delgadas, ó invernada, de 30 á 32.

Vaquillonas, mestizas, especiales, de $ 55 á 60; id id gordas, de 45 á 50; id id carne gorda, de 35 á 40; id id buena carne, de 30 á 35; id id delgadas, ó invernada, de 28 á 30.

Vaquillonas criollas, gordas, de 38 á 42 $; id id carne gorda, de 33 á 36; id id buena carne, de 30 á 33; id id delgadas, ó invernada, de 25 á 27.

Terneros, de año, especiales, de 40 á 42; id id id gordos, de 32 á 35; id id id carne gorda, de 22 á 26; id id id delgados á buena carne, de 18 á 20; id, mamones, especiales, de 18 á 20; id id gordos, de 14 á 16; id id carne gorda, de 8 á 10; id id delgados á buena carne, de 3 á 5.

(Lanares)

Como las entradas continuaron siendo fuertes, los precios siguieron flojos para todas las clases.

Capones—Con facilidad se vendieron todos, obteniéndose por los de frigorífico de $ 6.50 á 8, y por los de matadero, de $ 9 á 10.

Ovejas—Igual que los capones, se vendieron con facilidad; por los de buen tamaño y gordura se obtuvo de $ 7 á 8; las "regulares" de $ 5.50 á 6.50, algunos lotes de excepcional gordura se vendieron entre $ 10 y 11.20.

Borregos y corderos—Continúan sin variación.

Las cotizaciones de los lanares, fueron como sigue:

Capones, cruza Lincoln, especiales, de $ 10 á 10.50; id id id gordos, de 8 50 á 9.50; id id id regular gordura, de 7.50 á 8.

Capones, cruza Lincoln, para invernada, de $ 5.50 á 6.50.

Ovejas, cruza Lincoln, especiales, de $ 9.50 á 10; id id id gordas, de 8 á 9; id id id, regular gordura, de 7 á 7.50; id id id, para invernada, de 5 á 6.

Capones, Rambouillet, especiales, de $ 9 á 9 50; id id gordos, de 7.50 á 8.50; id id id regular gordura, de 6.50 á 7; id id, para invernada, de 4.50 á 5.50.

Ovejas, Rambouillet, especiales, de $ 8.50 á 9; id id gordas, de 7 á 8; id id regular gordura, de 6 á 6.50; id id, para invernada, de 4 á 5

Borregos, según gordura, de $ 4 á $ 8

Corderos, según gordura, de $ 3 á 7.

(Porcinos)

La carne de cerdo obtuvo las siguientes cotizaciones con buen mercado:

Cerdos, mestizos especiales, 1 kilo, de $ 0.42 á 0.45; id id gordos, id, de 0 36 á 0.40

Cerdos, criollos, gordos, 1 kilo, de $ 0 30 á 0 32, id id carne gorda, id, de 0,26 á 0 28.

Lechones, según gordura, uno, de pesos 3 á 6

VALOR DE LA PROPIEDAD

BRAVO BARROS y Cía.

Casa-habitación en Belgrano, calle O'Higgins 1399 esquina Zabala, de 13 metros de frente por 30 metros de fondo, respectivamente, ó sea 390 metros cuadrados, en la suma de 96.000 pesos, que equivale á pesos 246.15 el metro cuadrado, habiendo sido adquirida por la señorita Mercedes Saavedra Zelaya.

Casa San Juan 850, de 7.58 metros de frente por 60.62 metros de fondo, con superficie de 459.50 metros cuadrados, en pesos 56.000, que equivale á pesos 121.87 el metro cuadrado. Venta por orden judicial. Compradores, señor Arturo Viader.

Casa-quinta en Lomas de Zamora, conocida por Villa Belén, calle Maza esquina Castelli, con una superficie de 1.425 17 metros cuadrados, en la suma de pesos 47 700 que equivale á 33.23 pesos el metro cuadrado Comprador, señor Juan Bautista Vago.

Casa Malabia 2141, de 8.10 metros de frente por 60.15 metros de fondo en un costado, 58.80 metros en otro y 8.13 metros en el contrafrente, con superficie de 481.78 metros cuadrados, en pesos 41.100 que equivale á pesos 85.37 el metro cuadrado. Comprador, señor Florindo Siri.

Terrenos en Lomas de Zamora, en la quinta de Etcheverry, con frente á las calles Azara y Castilli, divididos en lotes con superficies de 169 á 715 metros cuadrados, á precios que varían entre pesos 10.66 y pesos 20 por cada metro cuadrado total pesos 68.406,48. Compradores, señores Juan Bautista Vago, Juan P. Vásquez, Guillermo J. Villagra, Agustín Schuster, Jacinto Dibello, Pedro Torre Bertucci, Angel Ciorici y Domingo Moirano.

Terreno en Martínez, calle Ricardo Gutiérrez entre General Pacheco y otra sin nombre, con una superficie de metros cuadrados 2.935,22 á razón de pesos 13.33 el metro cuadrado. Total pesos 39.138.50. Comprador, señor Federico May.

Terreno en Arroyo Pinazo, á 15 cuadras al NO. de la estación del F. C. al Pacífico, 18.120 metros cuadrados en la manzana 85, á razón de pesos 0.45 el metro cuadrado, total pesos 8.456.87. Compradora, señorita Emilia Barbieri.

Terreno en Arroyo Pinazo, á 15 cuadras al NO. de la estación del ferrocarril al Pacífico, manzana 57, lotes B y D, con superficie de 9.060 metros cuadrados, á razón de pesos 0.67 el metro cuadrado, total pesos 6.039.83. Comprador, señor Angel J. Arrigorria.

Terreno en Arroyo Pinazo, á 15 cuadras al NO. de la estación del ferrocarril al Pacífico, lotes A y C, de la manzana 38, con una superficie de 9.060 metros cuadrados á razón de 0.57 pesos el metro cuadrado, total pesos 5.236.82. Comprador, señor Angel J. Arrigorria.

Chacra en el partido del Pilar, á 20 cuadras al Oeste de la estación Maschwitz, y á 30 al NE. de Escobar, 9 hectáreas, 70 áreas y 93 centiáreas, lindando con Magdalena, González, doctor Benito Villanueva y José Alonso, á razón de pesos 660 la hectárea. Total pesos 6.408.15. Venta por orden judicial. Comprador, señor Enrique L. González.

Chacra en el partido del Pilar, á 30 cuadras al NE. de Escobar y á 20 al Oeste de Maschwitz, 9 hectáreas, 20 áreas y 45 centiáreas, lindando con el doctor José Blanco, José Juan y B. González y Magdalena González, á razón de pesos 830 la hectárea. Total pesos 7.639.75. Venta por orden judicial. Comprador, señor Victiro González.

Estas ventas importan la suma de pesos 352.125.90, la que unida á la de 602.338.14 que importa la de las ventas realizadas y publicadas durante la semana hacen un total de pesos 954.464.04

PUBLIO C. MASSINI y Cía.

En Martínez, con frente al camino de las Lomas de San Fernando, dos manzanas con una superficie en conjunto de 10.773.14 metros cuadrados, á pesos 2.93 y 4.06 pesos el metro cuadrado. Importe pesos 32.279.17. Compradores, señores Emilio Angelia y Luis Dubasti.

Bartolomé Mitre 3.321 entre Salguero y Medrano, edificio antiguo en terreno de 9.18 metros de frente por 15.61 en un costado y 9.59 en el otro, en pesos 13.000. Comprador, señor Manuel Felto.

Terreno calle Jujuy 751 entre Independencia y Méjico, de 8.66 metros de frente por 60.04 de fondo con algunas construcciones antiguas, en 78 pesos el metro cuadrado, importe pesos 30.420. Comprador, señor Amador del Bueno.

En Flores, dos lotes con frente á la calle Zamudio entre Monte Egmont y Vírgenes, con una superficie en conjunto de 977.48 metros cuadrados á pesos 16 el metro cuadrado, importe pesos 13.545. Comprador, señor Apolinario Piñero.

En Colegiales, dos lotes con frente á la calle Maure y Martínez, con una superficie en conjunto de 477.57 metros cuadrados, obtúvose pesos 40 y 38 el metro cuadrado. Importe 20.919.75 pesos. Compradores, señores José Depaoli y Carmelo Ducci.

Estas ventas unidas á las realizadas y publicadas durante la semana ascienden á pesos 1.068.361.40.

CORVERA y PERALTA MARTINEZ

Viamonte 2243, casa en terreno de 3.66 metros de frente por 34.64 metros de fondo y superficie total de 299.98 metros cuadrados, en la suma de 58.000 pesos ó sea á razón de pesos 193.36 el metro cuadrado. Comprador señor Marcos F. Arredondo.

Billinghurst 361, casa en terreno de 8.66 metros de frente por 41.05 metros de fondo y superficie total de 355.50 metros cuadrados, en la suma de pesos 52.000 ó sea á razón de pesos 146.30 el metro cuadrado. Comprador, señor general Vicente Grimau.

Terreno en Villa Lynch, 12.768 metros cuadrados, designado en el plano respectivo con el número 46, lindando al NO. con la manzana 47; al SE. con la número 58, al SO. con la 45 y al NO. con la número 37, á razón de pesos 6 el metro cuadrado ó sea pesos 76.612.50. Comprador, señor G. J. Hollman.

Terreno en Barracas al Norte, calle Tres Esquinas 532, por orden judicial midiendo 17.32 metros de frente al Norte por 16.05 metros de fondo y superficie total de 277.98 metros cuadrados, en la suma de pesos 15.750 ó sea á razón de pesos 56.70 el metro cuadrado. Comprador, señor José Ignacio P. Inchausti.

Terreno con casa de madera, calle Pieres 1427, por orden judicial, midiendo 8.66 metros de frente por 30.32 metros de fondo y superficie total de 262.57 metros cuadrados en la suma de pesos 3.000 ó sea á razón de 11.40 pesos el metro cuadrado. Comprador señor Esteban Etcheverry.

Importan estas ventas, en total pesos 205.362.50.

RISSO PATRON y Cía.

Propiedad de altos, Anchorena 823 al 27, entre Córdoba y San Luis, mide 8.66 por 19.91 metros, planta baja salón de negocio y cuatro piezas; planta alta 2 salas y un salón grande, en 50.000 pesos, resulta á pesos 266.66 el metro cuadrado. Comprador, señor Federico R. Salvieri.

Casa, Juncal 2674 entre Agüero y Laprida, mide 7.79 por 38.97 metros, edificio de sala, comedor, 4 dormitorios y piezas de servicio, en pesos 53.800, ó sea á pesos 199.33 el metro cuadrado. Comprador, señor W. Y. Singell.

En Palermo, Darragueira 2234, entre Paraguay y Guatemala, mide 8.66 por 45.89 metros, edificio de sala, escritorio, tres dormitorios, comedor y comodidades, en pesos 32.800 ó sea á 86.65 pesos el metro cuadrado. Comprador, señor Marcelino Conte.

Avenida Chiclana 3060, entre Rioja y Urquiza, mide 5.19 metros de frente por 25.34 de fondo con edificio de 4 piezas, en pesos 17.200, resulta á pesos 127.46 el metro cuadrado. Comprador señor Emilio N. Vitri.

Avenida Chiclana 3062 entre Rioja y Urquiza, mide 5.19 por 23.45 metros, edificio de cuatro piezas, en 17.900 pesos, resulta á pesos 131.41 el metro cuadrado. Comprador, señor José O. Ruperti.

En la estación Casanovas, 93 lotes vendidos durante la semana, de pesos 5 á 14 la mensualidad, importa esta venta pesos 103.490. Compradores, varios.

Importan estas ventas pesos 295.190 que agregadas á las realizadas durante la semana hacen un total de pesos 415 850.

BACIGALUPPI Y RUA

Judicial, casa calle Rivadavia 2562 al 2566 entre Alberti y Saavedra, superficie 325 m. c., edificio de 2 pisos. La planta baja consta de salón de negocio, patio, habitación en el fondo, etc. La planta alta consta de sala, antesala, 5 piezas y demás comodidades. Se vendió en $ 108.000, lo que arroja un promedio de $ 332 30 el m. c. siendo adquirida por el Club Orfeón Argentino.

Propiedad calle Méndez de Andés número 1301, esquina Cayena, con superficie de 191.70 m. c., consta de salón de negocio, 2 dormitorios, cocina, w. c., y demás comodidades, en $ 14.050, ó sea á $ 73.18 el m. c Comprador, señor Lorenzo Rebollo.

Terreno calle Tucumán 3355 entre Gallo y Bustamante, con superficie de 337.49 m. c. vendido en $ 78.66 el m. c. Importe, $ 26.538.75. Comprador, señor Juan Antonio Petranoti

En Derqui, F. C. P., 207 lotes lindando con la estación. Venta ordenada por la Sociedad Fomento Urbano y Rural, en 60 mensualidades sin interés, con superficies que varían entre 217.48 á 299.98 m. c. Se obtuvo de $ 0.60 á 1.80 el metro cuadrado. Importe $ 69.552. Compradores, señores Vicente Nigro, 90 lotes; Manuel García, 2 lotes; A. Reales, 2 lotes; Pablo Pabone, 2 lotes; Teodoro Iglesia, 2 lotes; José Biei, 2 lotes; B. Recalde, 2 lotes; Manuel Romero y Lavalle, 1 lote; Pablo Pabeni, 9 lotes; José Díez Medina, 7 lotes; Lucio L. Juani, 4 lotes; Pedro Spinal, 3 lotes; Jesús Iglesias, 1 lote; Arturo González, 1 lote; Juan A. Aguilar, 4 lotes; P. López, 2 lotes; A. Chilongo, 2 lotes; Feliciano Peldrón, 5 lotes, y muchos otros.

En Miramar, 9.318 16 metros cuadrados en la chacra 92, en $ 0 73 el m. c. Importe, $ 6.802 25. Comprador, señor R. Geunancio.

En Mar del Plata, un terreno con superficie de 350 97 m. c., en la quinta 167, en $ 36 el m. c. Importe $ 12.960. Compradores, señores Saúl y Lipit Saarah.

En Mar del Sur, 7.499.56 m. c., en la sección 6, á $ 0.33 el m. c. Importe $ 2.474.85. Compradora, señorita P. A. Salcedi.

En Mar del Plata, 12 lotes en la chacra 74 sobre Constitución y Lanfranconi, 5 de Febrero y otras, desde $ 5.00 á 6.83 el m. c. Importe $ 19.600. Compradores, señores Pedro Sambo, R. Peltrae y otros.

Importan estas ventas la suma de $ 250.177.86.

Los demás remates anunciados fueron suspendidos á causa de la lluvia.

GUERRICO y WILLIAMS

Versalles. Por orden de la Compañía de Tierras del Oeste, vendidos 308 lotes, con una superficie de 119.082 metros cuadrados, en pesos 1.740.018, habiéndose obtenido desde pesos 8 hasta 44 pesos el metro cuadrado, con un promedio general de 14.63 el metro cuadrado, siendo compradores los señores: Luis Ghisilione, Guillermo Rossenfeld, J. Nargreaves, M. Concuera, Juan Dovido, R. Crespo, Fariña y Ortiz, J. Dupon, E. Gallo, doctor Enrique R. Bianchi, Santiago Duhalde, W. Chase, doctor Miguel Silva, Rodríguez y Quiroga, J. Lefeburé, Antonio Vicenta, P. Ricardi, Solveyra Casares, Juan Camogni, José Scala, señora de Fromage, Emilio Botto, Guillermo Nagel, J. Limendeus, señora de Salles, J. Fagola, Enrique Rivara, J. Barbosa, Víctor Degreef, Alberto Gorena, Jenaro Branoy, Aluli Vigil, J. Echart, A. Márquez, E. Roma, Isidoro Sigal, J. Henkel, Frank O. Odye, R. Arbel, N. D'Corta, Miguel Persico, Arturo Agoate, Carlos Derestain, J. Moreno, Alberto Fraschi, Alberto Ricaldoni, J. Bernasconi, F. Critali, M. Bausá, Erdilio Rodríguez, Carlos Nolte, J. Brusco, A. Durañona, A. Thiernay, A. Robeltel, Carlos Guiraldes, León Sigal, José Balaguer, Manuel Enlozado, César Turino, Eduardo Rodríguez, R. Carbonell, J. Villar, E. Biblinski, Z. Batllana, A. Brenner, Gervasio Nicolás Rodríguez, Jacinto Fernández, Jerónimo Suárez, R. Lanteri, A. Rocca, M. Fierro, M. Benvenente, J. Passeroni, F. Flus, V. Ortiz, Ramón Maeguer, J. Calle, Ramón Díaz, Juan Basalli, Elías Pérez, J. F. Santo, Juan Gamano, J. Collman, O. Bellmoria, R. Acotini, Rodríguez González Rosario, J. Agustín Alberto Moreira, Juárez, Mariano Naón Caride, M. Gatti, Juan Sanguinetti, J. Juan Spotorni, Ramón Cabrera y otros.

FURST Y DOMINGUEZ

En el Tigre, terreno calle Sáenz Peña entre Emilio Mitre y Mariano Moreno, de 23.67 varas, de y Mariano Moreno de Las Conchas, por 1... frente al río un costado y 120.09 varas ... 80 varas en el otro costado, á $ 3.87 el m. c. Comprador, señor Nicolás García Uriburu.

En el Tigre, terreno calle Sáenz Peña entre Emilio Mitre y Mariano Moreno, de 23.44 varas de frente al río de Las Conchas por 131.72 varas en un costado y 130.60 varas en el otro, á $ 4 el m. c. Comprador, señor Eduardo Sacriste.

En el Tigre, terreno calle Sáenz Peña entre Emilio Mitre y Mariano Moreno, de 23.44 varas de frente al río de Las Conchas por 148.96 varas en un costado y 139.72 en el otro, á pesos 3.40 el m. c. Comprador, señor Carlos J. W. Dawney.

Sobre Floresta, en las Lomas del Mirador, vendieron 63 lotes de los 113 que tenían anunciados, con frente á las calles Nueva Chicago, Liniers y otras, á precios que variaron entre pesos 27.50 y 14.50 la mensualidad, en 80 mensualidades, sale á $ 7.20 el metro cuadrado. Importa esta venta, pesos 138.900. Este remate continuará el domingo próximo. Resultaron compradores, los señores Juan Diego Shaw (12 lotes), Nepomuceno Milani (9 lotes), David González (4 lotes), Bautista Pujol (4 lotes), José Rial (2 lotes), Mauricio Gutiérrez (2 lotes), Francisco Brandi, Roberto Sartori, Víctor Dregui, José Ríos, Julia Celaya, Antonio Llares, Manuel González, José Iglesias, Fermín García, Mauricio Gutman y otros.

En la estación Florencio Varela, en la quinta El Molino, vendieron 173 lotes, á precios que varían entre pesos 10.50 y 2.50 la mensualidad, sale á pesos 1.38 el m. c. Total, $ 75.550. Compradores, señores Eusebio España, José Chacón, Oreste Andrioni, Mariano J. Etcheverry, Vicente Posse, Juan Cidale, Jenaro Lloreda, Juan Iturralde, Valentín Pouchau, Ricardo Bello, Manuel Sánchez, Ismael Wasserman, José A. Caride, Francisco Carreño y varios otros; todos compradores de varias fracciones.

O. E. ACCAME

Dos casas en Banfield, calle Araoz entre San Juan y Mendoza, á 4 cuadras del eléctrico 103, mide 13 por 45 varas cada una y con edificio de dos habitaciones, cocina y dependencias, vendidas por separado en $ 4.700 y 3.800 cada una. Compradores, señores Francisco Montaldo y Generoso García.

Terreno Castañares esquina Lautaro, mide 20 por 41 varas, vendido á 9 pesos la v. c. Comprador, señor Manuel Gutiérrez.

Terreno avenida Curapaligüe entre Castañares y Zelarrayán, de 10.40 por 60 varas, vendido á $ 7 v. c. Comprador, señor Alberto Arriola.

Terreno Virgilio entre San Blas y Camarones, mide 10 por 32 varas, vendido á $ 7 v. c. Comprador, señor Alberto P. Ramírez.

Casa calle Bahía Blanca entre Médano y San Matías, mide 10 por 32, de fondo, 4 dormitorios, galería, etc., vendida en $ 12.800. Comprador, señor Miguel Villarino.

Importan estas ventas, agregadas á las efectuadas en la semana, la suma de $ 52.873 moneda nacional.

MAXIMO P. SANDBERG

Casa avenida Provincias Unidas 4326 al 4330, construída en cal sobre un terreno de 172 varas cuadradas, vendida con $ 4.000 al contado y $ 11.250 en mensualidades á El Hogar Argentino á estilo del Banco, á 116.50 por mes. Importe de la venta, $ 15.250. Comprador, señor Salvador Chapín.

Casa vendida en la calle Medina 566 entre avenida Provincias Unidas y Tapalqué, edificada sobre un terreno de 320 varas cuadradas, vendida con 4.000 pesos en hipoteca á dos años de plazo con el 7 por ciento de interés anual, y $ 3.500 al contado. Importe de la venta, $. 7.500. Comprador, señor Juan Altolaguirre.

Casa en la calle Homero 873 Floresta sobre un terreno de 450 varas cuadradas, con 3 habitaciones, etc., con pesos 5.748 en mensualidades, deuda que reconoce á El Hogar Argentino, pagaderos de $ 66.50 cada una á estilo de este Banco y $ 3.000 al contado. Importe total de venta $ 9.748. Comprador señor Francisco Guita.

Importe total de la venta en remate $ 32.498, que con las ventas de la semana, de casas por mensualidades, todas bien ubicadas, importan mis ventas, 114.548 pesos moneda nacional.

S. A. CREMONA

Terreno en Lanús, calle J. Mitre entre Oncativo y Salta, de 8.66 metros de frente por 32.07 metros, obtúvose pesos 707 el metro cuadrado al contado. Comprador, señor Pedro Lázaro Migliavacca.

Dos lotes en Ramos Mejía, calle directa á la estación, entre Laplace y Sin nombre, en $ 25 la mensualidad, en 50 meses. Compradores, señores Dolores D. Villar y Juan R. Cánepa.

Dos lotes en Lynch, calle Roma entre Don Tomás y bulevar de Circunvalación, cada uno de 8.66 varas por 27.72, obtúvose $ 5.60 el metro cuadrado al contado. Comprador, señor José Peracca.

53 lotes en Villa Constructora, San Justo, en 100 mensualidades, desde pesos 7 á 11 la mensualidad. Compradores señores Pedro Mendivil, 8 lotes; Ernesto J. López, 23 lotes; M. Giuseppe, Alfonso Arriba, A. Basilotta, Fara A. J. y D. Llefano, A. Olivello, J. Aguila, L. Fontona, J. Antonino.

16 lotes en Villa Real, quinta Sambucetti, en 80 meses, desde $ 25 á 45 la mensualidad. Compradores, señores F. Crespo, Jenaro Maradey, Juan Beheregaray, Angel Della Viña y María F. C. de Cremona.

Importan estas ventas, $ 100.064 moneda nacional

ARTURO DEMARCO

Casa Neuquén 2591 con dos dormitorios, en pesos 5.300. Comprador, señor Moisés Saponik

Casa Neuquén esquina Bolivia, dos dormitorios, en pesos 5.650. Comprador señor Juan Pedemonte.

Terreno White entre Zelada y Caxaraville, 9.30 por 50 á pesos 9.60 la vara. Comprador, señor Sebastián Pioato.

Casa Treinta y Tres 1167, de 10 por 52, con comedor y 3 piezas, en pesos 15.000. Comprador, señor Alfredo Casaburi.

JIMENEZ ZAPIOLA, PANELO y Cía.

En Adrogué, sobre las Avenidas Seguí y General Rodríguez, 10 lotes de distintas dimensiones, en pesos 27.097.41, con precio que varían desde 10.70 á 0.70 pesos el metro cuadrado, promedio pesos 3 el metro. Compradores, señores Teodoro de Bary (hijo), Pedro Nazar Anchorena, E. Selvas Martí y J. Seni, todos de varios lotes.

En Villa Lugano, casa calle Unanue entre Pilar y Hudson, 10 por 38 varas en pesos 4.700. Comprador señor José Soldatti.

VALENTIN SANTA MARIA

Casa en Flores, calle San Pedrito, 335 entre Convención y Directorio, de 10x74, sala, 4 piezas, etc., en $ 25.500. Comprador, señor Antonio Mulet.

Casa en Floresta, calle Arrecifes número 8742 entre Mariano Acosta y Martínez Castro, de 10 por 50, 4 pie-

... Comprador, señor ...

Casa en Flores, calle Mario ... esquina Mariano Acosta y Martínez Castro, 8.10 por 30, 3 piezas, etc. en $ ... Comprador, señor Antonio ...

Terreno en Banfield, calle Arias entre Garcón y Acevedo, de 10 por 35, en $ 5 la vara. Comprador, señor Manuel P. Silgueira.

Terreno en Caseros, F. C. P., calle Villarino entre Rovereto y Murrallo, de 8.66 por 20.88, en $ 1.60 la vara. Comprador, señor Andrés Ambrosio.

Terreno en Belgrano, calle Zapiola entre Republiquetas y Jaramillo, de 10 por 33.30, en $ 8 la vara. Comprador, señor Carlos Longhi.

Terreno en Flores, calle Argerich entre Vírgenes y Dugeness, de 10 por 30, en $ 8 la vara. Comprador, señor Antonio Lardies.

Terreno en Villa Urquiza, calle Núñez entre Lugones y Acha, de 10 por 50, en $ 5 la vara. Comprador, señor Rosario Disciò.

Casa Loria 1312 entre San Juan y Humberto 1, de 10 por 20, sala, 2 piezas, etc. en $ 16700. Comprador, señor P. Sánchez, en comisión.

Terreno Pavón 1942, contiguo á la esquina Entre Ríos, de 8 por 19, en $ 92 la vara. Comprador, señor Miguel Apalategui, en comisión para don Abel Zubizarreta.

ARTURO BARROS Y CIA.

Casa-quinta en Belgrano, calle Núñez 2556 al 86, en terreno de 25.98 metros de frente por 43.30 de fondo, en $ 39.500, lo que equivale á $ 35.34 el m. c. Comprador, señor Raymundo Burgos.

Terrenos en Flores, con frente á las avenidas Provincias Unidas y Olivera y á las calles Santiago Carreras, Caraveille y Medina, desde $ 16 á 30 el m. c., por valor de $ 32.535. Compradores, señores D. Gandulfo (3), A. Ferrini (3), M. Castelli (3), J. M. Arias, P. Petersen, L. Linares (2), P. Miranda.

Terreno calle Mocoretá entre Rivadavia y Yerbal, de 18.85 metros frente por 11 en un costado y 9.44 en el otro, en $ 10.550, lo que equivale á $ 73.50 el m. c. Comprador, señor Guillermo Etchart.

Terreno en Mar del Plata, manzana J. de la chacra 250, con superficie de 187.5 m. c., en $ 10.000, lo que equivale á $ 5.33 el m. c. Comprador, señor Vicente Mañellreno.

Terrenos en Monte Grande, con superficie de 1.600 m. c., en $ 4.600. Compradores, señores Clemente Díaz, R. M. Sánchez y José Milani.

Estas ventas importan, $ 157.185.

MANUEL CAMPOS

Casa con edificio antiguo, Larrea 739, de 8.66 metros por 39.83 ó sean 344.92 m. c., en $ 59.500, que representa $ 172.50 el m. c. Comprador, señor José Corbella.

Propiedad Humberto I 1944 y 46, con edificio de 2 plantas, compuesta de 8.66 metros por 19.05, ó sean 174.97 m. c., en $ 65.000, que equivale á $ 371.45 el m. c. Comprador, señor Gerardo Zoppi.

Importan estas ventas, $ 124.500.

Los demás remates han sido transferidos.

EMILIO A. GARBAGNATI Y CIA.

En Banfield, 3.060 varas divididas en 5 lotes, sobre las calles Mendoza y Godoy Cruz, á pesos 2.70 la vara, al contado; importa pesos 8.200. Comprador, señor Pedro Ruf.

En Villa Devoto, terreno sitado en la calle Chivilcoy entre Morón y Asunción, 11.50 varas por 47, á $ 15 la v. c., al contado; importa, $ 8.006.50. Comprador, señor Bartolo Feregal.

En Martínez, á 15 cuadras al Noreste de la estación, con frente al camino de automóviles y calle Las Heras, 13.600 v. c., á $ 4 la vara; importa, pesos 50.400. Comprador, señor Roberto J. Hall.

Importan estas ventas, $ 66.606.50.

CARLOS OLMI

Ha vendido ayer judicialmente la finca Cabrera 4441, con 8.66 metros de frente y contrafrente de 8.79 metros por 40.29 de fondo en un costado y 38.72 en el otro. Edificio de 5 habitaciones, en $ 25.200, siendo la base de venta, $ 12.000. Comprador, señor Antonio Rivas; sale el m. c. á razón de $ 73.15.

RODOLFO COLLET

Nueve lotes con frente á las calles Helguera y Maturín, con superficies de 374 á 399 m. c. venta por orden judicial, de $ 10.70 á 15 moneda nacional el metro cuadrado. Importa $ 33.845.75. Compradores, señores José Bonnecu, J. A. Gheiff, Pedro Cantale, Adolfo Martial, Juan Bessio y Antonio Lorenzo.

AYERZA CULLEN Y SEOANE

Terreno en San Fernando frente al río Luján y canal San Fernando, 19 varas por 32.02 varas, total, 632.40 varas, á $ 5, la vara cuadrada. Importe, 3.162 pesos. Comprador, señor Hermenegildo E. Quiroga.

D. R. DEMARCHI Y Cía.

Casita de 2 piezas en Lanús, calle Pringles 980, terreno de 10 por 29, vendida en 3.950 pesos. Comprador, señor N. Pullán.

REYES Y DEL CARRIL

Casa con edificio viejo, calle Libertad 441 y 443, compuesta de 8.37 varas por 23.32 y un martillo en el costado Norte de 8.71 varas por 8.37, vendida en $ 90.000, lo que da un promedio de $ 419.70 el metro cuadrado. Comprador, señor Emilio Sestili.

Venta de haciendas

ADOLFO BULLRICH Y Cía.

Realizaron el 6 del corriente el tercer remate feria de haciendas generales en el Azul, obteniendo el siguiente resultado:

Novillos 3 y 4 años, á $ 87 y 83.25; id de 2 y 3 años, á 78 y 77; id de 1 1/2 y 2 años, á 59.50 y 56.75; id de 1 y 1 1/2 años, á 51, 47.75, 43 y 42; vacas carne gorda, á 48.50, 40 y 39; terneros mamones, á 11; capones consumo, á 6.20 y 5.45; caballos, á 75.

Total de la venta, $ 68.131.15 moneda nacional.

Fueron compradores, los señores Francisco Furio, Juan Mendilaharzu, Héctor Urioste, Pedro Cribes, Manuel Aspirus, Manuel Díaz, Miguel Etchepare, Pedro Giraud, Urbano Domecq, Regino Alvarado, Pedro E. Ressia, Diego French, Pedro Mendivil, Juan Touron, Pedro Tarufi y otros.

Particularmente fué realizada la venta de 550 novillos para invernada, de 2 y 3 años de don Pedro Giraud al señor Baldassare, al precio de $ 74.50 moneda nacional, que agregado á lo anterior hace un total de $ 190.106.15 moneda nacional.

NOTICIAS MARITIMAS

VAPORES ESPERADOS — MES DE DICIEMBRE

Nombre	Bandera	Fecha	Procedencia
H. Chief	inglesa	11	Londres
St. Johann	inglesa	11	Londres
Alconda	inglesa	11	Londres
Rossetti	inglesa	11	Liverpool
Cuthbert	inglesa	11	Pará
Heimburg	alemana	11	Bremen
A. Prince	inglesa	11	Nueva York
x Amazone	francesa	11	Burdeos
Etruria	alemana	12	Hamburgo
Hesperides	inglesa	12	Liverpool
x Brasile	italiana	12	Génova
Barra	inglesa	12	Marsella
Indiana	inglesa	12	Nueva York
Homereus	inglesa	13	Liverpool
O. Fredrik	sueca	14	Gothenburg
Thessaly	inglesa	14	Liverpool
Zevenbergen	inglesa	17	Londres
Lazio	italiana	18	Génova
Tucumán	alemana	18	Hamburgo
x Siena	italiana	18	Génova
Salamanca	alemana	19	Hamburgo
Tuebingen	alemana	19	Amberes
C. M. Innes	inglesa	20	Calcuta
Coburg	alemana	20	Bremen
x Umbria	italiana	20	Génova
x P. Quintana	argentina	20	P. del Sur
Santa Cruz	alemana	20	Hamburgo
x Sarmiento	argentina	20	P. del Sur
Re Umberto	italiana	20	Génova
x Plata	francesa	21	Marsella
x Cap Arcona	alemana	21	Hamburgo
Saxon Prince	inglesa	21	Londres
x Italia	italiana	22	Génova
x E. Hohenberg	austriaca	22	Trieste
x Chili	francesa	22	Burdeos
Craigmhor	inglesa	23	Amberes
x Frisia	holandesa	23	Amsterdam
x Thames	inglesa	24	Southampton
x León XIII	española	24	Barcelona
x Oronsa	inglesa	24	Liverpool (M°)
King	inglesa	25	Amberes
Malte	francesa	25	Dunkerque
Oscar II	sueca	25	Gothenburg
Burgundy	inglesa	26	Liverpool
K. Victoria	sueca	28	Gothenburg
x Aragón	inglesa	30	Southampton
x Velbanera	española	30	Barcelona
Florida	danesa	30	Copenhague
x Pampa	francesa	30	Marsella
x Oropesa	inglesa	31	Callao (M°)
C. de Larrinaga	inglesa	15	Nueva York
Pardo	inglesa	15	Londres
H. Glen	inglesa	15	Londres
Amstelland	holandesa	15	Amsterdam
Rimutaka	inglesa	15	Wellington (M°)
x Vasari	inglesa	15	Nueva York
Ikaria	inglesa	15	Nueva York
Indien	danesa	16	Copenhague
x Oriana	inglesa	16	Callao (M°)
Virginia	austriaca	16	Trieste
x Avon	inglesa	16	Southampton
x Re Vittorio	italiana	16	Génova
x T. di Savoia	italiana	16	Génova

VAPORES A SALIR — MES DE DICIEMBRE

Nombre	Bandera	Fecha	Destino
Roon	alemana	11	Bremen
A. Troude	francesa	11	Havre
Wittenberg	alemana	11	Bremen
Aquitaine	francesa	11	Marsella
Alfeld	alemana	11	Génova
Eisenach	alemana	12	Bremen
H. Grange	inglesa	12	Londres
x Indiana	italiana	12	Génova
x Toscana	italiana	12	Génova
Frankfurt	alemana	12	Bremen
x Barcelona	española	12	Barcelona
x Avon	inglesa	12	Southampton
H. Rover	inglesa	13	Londres
Cuthbert	inglesa	13	Manaos
x Re Vittorio	italiana	13	Génova
x Oronsa	inglesa	14	Callao (M°)
Indien	inglesa	14	S. Francisco
x C. Finisterre	alemana	14	Hamburgo
x Siena	italiana	14	Génova
x T. di Savoia	italiana	14	Génova
x S. Hohenberg	austriaca	14	Trieste
x Chili	francesa	14	Burdeos
x Thames	inglesa	14	Southampton
Re Umberto	italiana	14	Génova
T. Grange	inglesa	14	Londres
x Frisia	holandesa	14	Amsterdam
x Umbria	italiana	14	Génova
x Plata	francesa	14	Marsella
x Oropesa	inglesa	15	Liverpool (M°)
Borderer	inglesa	15	Havre
Canning	inglesa	15	Liverpool
x Amazone	francesa	15	Burdeos
x Cap Vilano	alemana	15	Hamburgo
Axel Johnson	sueca	15	Gothenburg
Araby	inglesa	15	Liverpool
Rynland	holandesa	15	Amsterdam
Rimutaka	inglesa	15	Londres (M°)
H. Laddie	inglesa	15	Londres
x Montserrat	española	15	Barcelona
x Clyde	inglesa	15	Southampton
x Salta	francesa	16	Marsella
x Ortega	inglesa	16	Liverpool (M°)
x P. Mitre	argentina	16	P. del Sur
Harmodius	inglesa	18	Liverpool
S. Range	inglesa	20	Liverpool
Bahrenfeld	alemana	20	Génova
x Brasile	italiana	20	Génova
Ormiston	inglesa	25	Amberes
Wyandotte	inglesa	30	Londres

x indica los vapores correos.

ALTURA DE LA MAREA

A las 6 a. m., 28.10 pies; á las 7, 28.6; á las 8, 28.6; á las 9, 28.2; á las 10, 27.10; á las 11, 27.6; á las 12 m., 26.6; á la 1 p. m., 26.2; á las 2, 25.6; á las 3, 24.10; á las 4, 24.6; á las 5, 24.10; á las 6, 24.10. Uno más en el canal Norte.

Viento SSE. suave.

LLEGADAS A LA RADA

Vapor argentino "Malvinas", de Florianópolis, con fruta, á Carsoglio; id inglés "Cragside", de Montevideo, con carbón, á Wilson, Sons y compañía; id id "Hostilius", de Nueva York, con carga general, á Houston y compañía; id id "Beltor", de Cardiff, con carbón al F. C. C. A.; id id "Sabia", de Río de Janeiro, en lastre, á Logan; id alemán "Montevideo", de Hamburgo, con carga general, á Delfino y hermano; id inglés "Zamora", de Cardiff, con carbón, á Logan; id id "Yolanthe", de Cardiff, con carbón, al F. C. C. A.; barca italiana "Herat", de Nueva York, con madera, á Stefanini y compañía; pailebot norteamericano "Jones Pierce", de Boston, con maderas, á J. y J. Drysdale y compañía.

MOVIMIENTO DEL PUERTO

Entradas: vapor alemán "Cap Finisterre", de Hamburgo y escalas, con pasajeros y carga general, en la dársena Norte (pasó al dique 4); id español "Montserrat", de Barcelona, con pasajeros y carga general, en la dársena Norte (pasó al dique 4); id id "Barcelona", de Barcelona, con pasajeros y carga general; id inglés "Dalrazan", de Amberes, con carga, en el Riachuelo; id argentino "Malvinas", de Florianópolis, con fruta, en el Riachuelo; id alemán "Frankfurt", de Bremen, con pasajeros y carga general, en la dársena Norte; id inglés "John Hardie", de Burdeos, con carga, en el dique 3; id id "Saint Ninian", de Glasgow, con carbón, en la dársena Sur; id id "Dalton", de Cardiff, con carbón, en la dársena Norte; id id "Foxton", de Cardiff, con carbón, en la dársena Sur; id id "Kelvinbank", de Cardiff, con carbón, en el dock Sur; id id "Tempus", de la rada, en el Riachuelo; barca italiana "Giuseppina", de la rada, en el Riachuelo.

Salidas: vapor inglés "Clan Macyntire", del dique 1, para Santa Lucía, en lastre; id id "Consols", del dique 1, para Trinidad, en lastre; id id "Dipton", del Riachuelo, para Bahía Blanca, á cargar; id id "Treverbyn", de la dársena Sur, para Tampa, en lastre.

NOMINA DE LOS VAPORES DE ULTRAMAR SURTOS EN EL PUERTO

Dársena Norte—"Amazonas", "Santos", "Frankfurt", "Dalton".

Dique 4—"Strathalan", "Cap Vilano", "Highland Rover", "Koln", "Aquitaine", "Toscana", "Indiana", "Cap Finisterre", "Montserrat".

Dique 3—"Silvia", "Bramley", "Borderer", "Whitgift", "Cervantes", "Entre Ríos", "Eisenach", "Axel", "Johnson", "Swedish Prince", "Santa María", "Granada", "Clyde", "Bishopsgate" y "Hardie".

Dique 2 — "Canning", "Aister", "Barón Baeyens", "Honorius", "Elza Menzell", "Zillah", "Hyades", "Bahrenfeld", "Ariel".

Dique 1 — "Winnifield", "Inverie", "Moorgate", "Rynland", "María C.", "Wittenberg", "Highland Heather", "A. Troude", "Ocean Prince", "Barbary", "Bantu", "Minneburg", "Rembrandt".

Dársena Sur—"Trelawny", "Jerseymoor", "Pellegrini", "Slikswerth Hall", "Saint Ninian", "Don Emilio", "Trelissick", "Northwaite", "Ethyl", "Patagonia", "Presidente Mitre", "Foxton".

Riachuelo — "Kingsway", "Bertholey", "Cachalote", "Canadia", "Royal", "Bellasco", "Sellasia", "Denaby", "Min", "Germanic", "Westmoor", "Malvinas", "Crown", "Upcerne", "Brachembor", "Ludgate", "Uildia", "Tresillian", "Upplands", "Hopemoor", "Greenbank", "Queen Mary", "Saint Ronalds", "Ryde", "Vilna", "Atland", "Carol I", "Imperial", "Mont Cenis", "African Monarch", "Dalrazan", "Dawlish", "Temps", "Cotovia".

Dock Sur — "Neuquén", "Diadem", "Hornby Grange", "Harmonides", "Orcadian", "Rawson", "Alfeld", "Centenario", "Cloughton", "Hyacinthus", "Highland Ladie", "Sutherland Grange", "Beacon Grange", "Urmston Grange", "Dorisbrook", "Kelvinbank".

SITUACION DE LOS VAPORES CORREOS Y DE PASAJEROS

Mala Real Inglesa

"Asturias", salió el 8 para Southampton.
"Amazon", salió el 3 de Pernambuco para Southampton.
"Avon", salió el 8 de Bahía para ésta.
"Araguaya", en Southampton.
"Aragón", salió el 8 de Diciembre de Southampton.
"Clyde", dique 3; saldrá el 15.
"Danube", salió el 10 de Pernambuco para Southampton.
"Thames", salió el 10 de San Vicente para ésta.

Hamburgo Sudamericana y Hamburg Amerika Linie

"Cap Blanco", salió el 29 de Noviembre de Río de Janeiro para Hamburgo.
"Cap Ortegal", en Hamburgo.
"Koenig Friedrich August", saldrá el 12 de Hamburgo.
"Cap Finisterre" (nuevo), en el puerto.
"Cap Vilano", dique 4; saldrá el 15.
"Koenig Wilhelm II", salió el 6 de Río de Janeiro para Hamburgo.
"Cap Arcona", salió el 6 de Lisboa para ésta.

Mensajerías Marítimas

"Magellán", en Burdeos.
"Chili", salió el 9 de Dakar para ésta.
"Amazone", salió el 7 de Río de Janeiro para ésta; llegará el 11.
"Cordillere", salió el 10 de Pernambuco para Burdeos.
"Atlantique", saldrá el 15 de Burdeos.

Lloyd Italiano

"Cordova", salió el 7 de Las Palmas para Génova.
"Principessa Mafalda", saldrá el 14 de Génova.
"Indiana", dique 4; saldrá el 12.

Lloyd Sabaudo

"Príncipe di Udine", en Génova.
"Tomaso di Savoia", salió el 10, de Barcelona para ésta.

Societé Generale de Transports Maritimes

"Salta", salió el 28 de Noviembre de Dakar para ésta; varado en el Banco Inglés.
"Plata", salió el 30 de Noviembre de Marsella.
"Formosa", salió el 9 para Marsella.
"Pampa", salió el 10 de Marsella.
"Paraná", salió el 2 para Marsella.

La Veloce

"Savoia", salió el 7 de Río Janeiro para Génova.
"Brasile", salió el 3 para ésta.
"Argentina", saldrá el 12 de Génova.
"Italia", salió de Génova el 1 de Diciembre.

Navigazione Generale Italiana

"Regina Elena", salió el 28 de Noviembre para Génova.
"Re Vittorio", salió el 20 de Noviembre de Génova.
"Umbria", salió el 25 de Noviembre de Génova.
"Sicilia", salió el 7 para Génova.
"Príncipe Umberto", salió el 9 para Génova.
"Sardegna", salió el 25 de Noviembre de Río de Janeiro para Génova.

Trasatlántica Española

"P. de Satrústegui", salió el 1o. para Barcelona.
"León XIII", salió el 7 de Cádiz para ésta.
"Montserrat", en el puerto.

Lloyd Real Holandés

"Frisia", salió el 2 de Lisboa para ésta.
"Hollandia", salió el 9 para Amsterdam.
"Zeelandia", salió el 10 de Dover para Amsterdam.

Austro Americana

"Laura", salió el 3 de Las Palmas, para Trieste.
"Alice", salió el 2 de Trieste.

Pinillos, Izquierdo y Cía.

"Barcelona", en el puerto.
"Valbanera", salió el 10 de Las Palmas para ésta.
"Catalina", salió el 10 de Barcelona.
"Cádiz", salió el 3 de Santos para Barcelona.

VAPORES ESPERADOS

Hoy: inglés "St. Johann", de Londres, con carga general; id "Alconda", de Londres, con carga general; id "Highland Chief", de Londres, en lastre; id "Polamhall", de Cardiff, con carbón; id "Lomas", de Newport, con carbón; francés "Salta", de Marsella, con 1.350 pasajeros y carga general; francés "Amazone", de Burdeos, con pasajeros y carga general; alemán "Heimburg", de Bremen, con carga general; inglés "Rossetti", de Liverpool, con pasajeros y carga general.

VAPORES A SALIR

Hoy: alemán "Wittenberg", para Bremen y escalas, con frutos; inglés "Greenbank", para Santa Lucía, en lastre; francés "Aquitaine", para Marsella y escalas, con pasajeros y carga; francés "Amiral Troud", para Dunkerque y escalas, con carga; alemán "Kon", para Bremen y escalas, con pasajeros y carga; inglés "St. Ronalds", para el Rosario, á descargar; inglés "Trelissick", para Tampa, en lastre.

VAPORES DE LOS RIOS

Se esperan hoy: "Londres" y "Río Uruguay" de Montevideo; "Río Iguazú" del Carmelo; "Venus" del Salto y escalas, "Astrea" de Gualeguay.

Salen hoy: "Luna" para el Carmelo, "Río Uruguay", "Venus" y "Madrid" para Montevideo.

REGISTRO DEL ESTADO CIVIL Y ELECTORAL

Oficina principal, Tucumán 854; sección 1a., Rivadavia 5151; sección 1a., (sucursal), Esquiú 132 (Nueva Pompeya); sección 2a., Monteagudo 12; sección 3a., Iriarte 566; sección 4a., Almirante Brown 1078; sección 5a., Fray Cayetano 65; sección 6a., Belgrano 4139; sección 7a., Bartolomé Mitre 4309; sección 8a., Rincón 1464; sección 9a., Ecuador 285; sección 10a., Alberti 340; sección 11a., Azcuénaga 487; sección 12a., Santiago del Estero 941; sección 13a., Bolívar 609; sección 14a., Montevideo 135; sección 15a., Malabia 261; sucursal de la sección 15a., Habana y Esperanza (Villa Devoto); sección 16a., Juramento y Cuba (Municipalidad); sección 16a., Nahuel Huapí 5058 (nuevo); sección 17a., Federico Lacroze 2469; sección 18a., Gurruchaga 2164; sección 19a., Santa Fe 2305; sección 20a., Uruguay 1036.

Los nacimientos deben ser declarados por el pariente más cercano ó por la partera, dentro de los tres días de producidos, bajo pena de multa ó prisión.

Inscripciones de ayer

MATRIMONIOS

Sección 1a.—Juan Bartolomé Cigliutti, argentino, empleado, con Herminia M. Rochetti, argentina; Hano Ruch, suizo, ingeniero, con Ana M. Gotte, argentina; Máximo Castia, argentino, Cruz y Centenera, con María Pola, argentina, Cruz y Centenera; Pedro Materi, italiano, albañil, Castro 1768, con Concepción Alcó, italiana, Castro 1768.

Sección 3a.—Francisco Abad, español, albañil, con Josefa Roel, española; Helvecio A. Barenco, argentino, jornalero, con Rosa Berretta, argentina; Francisco Barone, italiano, cigarrero, con María Fusco, argentina; Antonio Malo, argentino, comerciante, con Angela Grauda, española; Bernabé Espinal, argentino, empleado, con Delfina Fonseca, argentina; Emilio Civeira, español, comerciante, con Josefa Ledo, española; José Arena, italiano, albañil, con Gracia Olla, argentina.

Sección 8a.—David Martínez, argentino, San Antonio 868, con María Plainchamp, argentina, San Antonio 868; Bautista Pirillo, italiano, Brasil 1638, con Juana Sapia, italiana, Brasil 1638; Luis Gregorio Blanc, argentino, Santa Adelaida 431, con Aída Formento, oriental, Australia 1881; Mario Costa, italiano, Laprida 570, con Jerónima Monteverde, argentina, Iriarte 539; Tomás Raschella, italiano, Luzuriaga 585, con Catalina Guastella, italiana, Luzuriaga 585; Saverio Cuneo, italiano, Brandsen 2270, con Manuela Longueira, española, Santa María 337; Víctor Manuel Silvetti, argentino, Paso 756, con Ana Zulema Frers, argentina, Montes de Oca 345; Domingo Alonso, español, Talleres (F. C. S.), con Leopolda Alvarez, española, Santa Adelaida 1080; Manuel Matalobos, español, Patagones 625, con Gumersinda Otero, española, Patagones 625; Juan Tajes, español, Azara 1633, con Ramona Caamano, española, Montes de Oca 2159; Miguel Roca, español, Paraguay 1388, con Dolores Casadó, argentina, Villafañe 1425; José Castro, español, Salta 1617, con Gumersinda Fernández, española, San José 1837; Marcelino Antonio Bertaca, argentino, Australia 1888, con Emilia Gandolfo, argentina, Santa Adelaida 419.

Sección 5a.—José Castro, argentino, escribano, con Clorinda Della Descalzi, argentina; Antonio Valenzuela, argentino, procurador, con Guadalupe Monagas, española; Ernesto Maritato, argentino, electricista, con Rafaela Quercia, brasileña; Constancio Suñer Sosa, argentino, empleado, con María Matilde Ponce, argentina; José Urtasun, español, empleado, con Marina Scamavino, oriental.

Sección 6a.—Francisco Spotorno, argentino, comerciante, Independencia 4285, con Luisa De Beasse, argentina, Independencia 4285; Carlos Colombo, argentino, empleado, Formosa 56, con Luisa Leuwers, brasileña, Formosa 56; Rodolfo Félix Rodríguez, argentino, empleado, Entre Ríos 2178, con Josefina Marel, argentina, Provincias Unidas 187; Manuel Alvarez, español, panadero, Parral 965, con Gustava Vázquez, española, Treinta y Tres 142.

Sección 7a.—Mario Baccini, argentino, empleado, con Juana Peri, italiana; Luis Loriente, oriental, comerciante, con Margarita Almeda, oriental; Miguel Echalecu, español, empleado, con Aniceta Asiain, española; Domingo Loriente, oriental, comerciante, con Clara Diverio, oriental.

Sección 10a.—Luis Pagliarulo, italiano, marmolero, Rivadavia 1931, con Victoria Argese, italiana, Venezuela 2118; Francisco Morreale, italiano, zapatero, Pasco 569, con Romana Sposaro, italiana, Pasco 569; Adolfo Resulcosky, ruso, sastre, Pasco 39, con Rosa Rey, española, Pasco 260; Sofutor Cambas, español, empleado, Liniers 186, con Lucinda González, española, Saavedra 586.

Sección 12a.—Nicolás Raimondi, italiano, Bolívar 1371, con Elisa Luinta, italiana, Bolívar 1371; José Sabaris, español, Humberto I 531, con Elvira Calvo, española, Humberto I 531; Francisco Benet, argentino, Humberto I 529, con Isolina Irene Gutiérrez, argentina, Humberto I 529; Eliseo Daglio, argentino, Cevallos 1461, con Rosa V. Bracco, uruguaya, Cevallos 1461; Hipólito P. Copello, argentino, Bolívar 1342, con Amanda M. Otero, argentina, Bolívar 1342; Ramón López, español, Humberto I 868, con María J. López, española, Humberto I 868; Alejandro Cadilla, español, C. Calvo 1169, con Pilar Rondaros, española, C. Calvo 1161; Pascual Larrechea, argentino, Entre Ríos 1532, con Amelia Camparán, italiana, Entre Ríos 1532; David Loreto, español, Salta 1267, con Josefa Rivas, española, Salta 1267; Antonio Fraga, español, Cochabamba 834, con Teresa López, Cochabamba 834; Jerónimo Cacheiro, español, San Juan 444, con María Fariña, española, San Juan 444; José Michele, italiano, Cochabamba 852, con Dolores Fernández, argentina, Solís 822; Roberto Contreras, chileno, Solís 822, con María Calderón, española, Solís 822; Enrique Facio, argentino, Luján 310, con Livia Ripetta, argentina, Independencia 626; José Ramos, argentino, Independencia ... con Paula González, argentina, Salta 1268.

Sección 14a.—Félix E. Martínez, argentino, comerciante, Corrientes 1320, con Elilmena A. Gandía, argentina, Tucumán 1636; José Schmiolovit, rumano, comerciante, Corrientes 1366, con Berta Rottemberg, rumana, Corrientes 1366; André Angel, español, peluquero, Viamonte 872, con Angela Condó, italiana, Viamonte 960; Julio J. Garibotto, argentino, empleado, Rivadavia 1587, con Julia Vattuone, argentina, Rivadavia 1587; Ramón Muñoz, español, empleado, Esmeralda 932, con Josefa Jurado, española, Talcahuano 776; Antonio Feijoo, español, Viamonte 1435, con Mercedes Pampín, española, Viamonte 1435; José N. Monti, argentino, industrial, Tucumán 1814, con Baltina J. Maggioni, argentina, Corrientes 1133.

Sección 15a.—José B. Turnes, español, carpintero, con Aida M. Seijo, argentina; José Quiroga, argentino, empleado, con María E. Acuña, brasileña; Nicolás Cordiano, italiano, albañil, con Carmen Bochino, argentina; Indalecio Fernández, español, jornalero, con Dolores Vázquez, española; Felipe Satz, ruso, mecánico, con Clara Jasin, rusa; Jacobo Goldstein, ruso, comerciante, con María Abeles, rumana; Silvio F. San Martín, italiano, carpintero, con Emilia A. Bohm, argentina.

Sección 17a.—Agustín Luis Cossano, argentino, carpintero, Charlone 239, con Elena Cruz, argentina, Forest 461; Bruno Lentini, italiano, carpintero, Fitz Roy 2239, con María Mate, española, Fitz Roy 2239; Andrés F. Tamborini, argentino, comerciante, Gallo 2270, con María Luisa Penna, argentina, Martínez 299; Eduardo Leone, italiano, zapatero, Pintos 681, con Carmen Scarlato, argentina, Migueletes 1739; Juan José Shiappucasse, argentino, empleado, Cabildo 1280, con Emma María Rossello, argentina, Cabildo 1280; José Ferraro, italiano, zapatero, Hidalgo 1654, con Juana De Tomaso, italiana, Gorriti 2594; Reinaldo Braga, oriental, empleado, Carranza 1326, con María Casagrande, argentina, Carranza 1326.

Sección 19a.— Américo S. Fabre, oriental, empleado, con Cipriana Luaces, española; José P. Marchetti, argentino, pintor, con Fuensanta Chornichero, española; Ceferino Cambior, español, comerciante, con Asunción Quintana, española; Miguel D. Cano, oriental, empleado, con Carmen T. Varela, argentina; José Iglesias, español, mucamo, con Consuelo Lista, española; Carlos Guzzetti, argentino, industrial, con Teresa Rebagliati, argentina; Juan R. Gómez, oriental, empleado, con Gertrudis B. Argüello, argentina.

DEFUNCIONES

Sección 1a.—Juan Galli, 40 años, argentino, Chiclana 3902.

Sección 2a.—Ana V. Zafra, 7 meses, argentina, Caseros 2772; María M. Rivera, 21 meses, argentina, Monteagudo 500; Teodoro Gallo, 18 meses, argentino, Maza 1875; Bernardo Tacorino, 39 años, italiano, Alberti 2075; Apolonia Rerma, 22 años, argentina, hospital Muñiz; Antonio García, 24 años, hospital Muñiz.

Sección 3a.—Juana Otegui, 1 año, argentina, Progreso 1649; María Ciarallo, 28 meses, argentina, Santo Domingo 1229; Pedro A. Ciarallo, 6 meses, argentino, Santo Domingo 1229; Paula R. de G. Chaves, 36 años, italiana, H. N. de Alcobedas; Pedro Montenegro, 38 años, argentino, Alvarado 1125; Carmen E. Gestoso, 1 año y 4 meses, argentina, Brandsen 1594; María E. Solquiste, 3 meses, argentina, California 1874; Froilán Rodas, H. Mercedes; Juan Calalo, 42 años, italiano, H. Mercedes; Martín Navas, 41 años, español, H. Mercedes; Rosa Defino, 34 años, italiano, hospital Rawson; N. N., hospital Rawson; N. Echauri, hospital Rawson; N. N., hospital Rawson; Luis Desio, 3 meses, y 25 días, argentino, Casa de Expósitos; Emma Haydée, 6 meses y 22 días, argentina, Casa de Expósitos; Rosa Pascuala, 10 meses y 7 días, argentina, Casa de Expósitos; Miguel Juan, 6 meses y 1 día, argentino, Casa de Expósitos; Juan José, 6 meses y 14 días, argentino, Casa de Expósitos; Valentín Domingo, 3 años, 8 meses y 22 días, argentino, Casa de Expósitos; Santiago Vázquez, 7 meses y 4 días, argentino, Casa de Expósitos; Arminda Emilia, 6 meses y 21 días, argentina, Casa de Expósitos; Fortunato José, 9 meses y 21 días, argentino, Casa de Expósitos; María Elena, 8 meses y 21 días, argentina, Casa de Expósitos; Rodolfo Leoncio, 6 meses y 4 días, argentino, Casa de Expósitos; Antonio Fuentes, 42 años, español, Caseros número 1118; Camilo Cavalli, 19 años, argentino, Australia 1862; Cipriana B. de Rodríguez, 29 años, argentina, A. del Valle 1529; Manuel Fernández, 49 años, español, hospital Rawson; N. Sánchez, hospital Rawson; N. Tejero, 7 meses, argentino, hospital Rawson; Judith C. de Romagnolo, 69 años, italiano, Balgorri 67.

Sección 4a. — Valeriana Gómez, 11 meses, argentina, Necochea 699; Juan Castro, 34 años, español, Iraia 941; Agustina T. Ghigliazza, 10 meses, argentina, Magallanes 419.

Sección 6a.—Santiago Arci, 6 meses, argentino, Condarco 831; José Malart, 28 años, español, hospital T. Alvarez; Juan Vitulli, 70 años, italiano, hospital T. Alvarez; Eduardo C. Teveré, 2 años, italiano, Río IV 1656; Elena C. Astraldi, 19 años, argentina, Bogotá número 2454; N. Sánchez, Caracas número 449; Rosa Juana Montiel, 4 meses, y 16 días, argentina, Lobos 2929.

Sección 8a.—Arturo A. Galleane, 2 meses, argentino, Rivadavia 6346; Luis San José, 6 meses, argentino, Cochabamba 4139.

Sección 7a.—Pascual Caso, 64 años, italiano, hospital Italiano; Victoria Belle Ville; 1 año, argentina, Salguero 556; Emilia Pesce, 51 años, italiano, Neuquén 341.

Sección 9a.—Emilia M. Errecalde, 2 meses, argentina, Maza 192; Valentina M. de Angulo, 54 años, española, hospital San Roque; Ramón Pérez, 31 años, argentino, hospital San Roque; Vicente Sanguinetti, 23 años, argentino, hospital San Roque; Francisco D'Amico, 52 años, italiano, hospital San Roque; Juana María, 8 días, argentina, hospital San Roque; Luis M. Ceizas, 9 meses, argentino, hospital San Roque; Leonardo Francisco, 2 años, argentino, Sadi Carnot 722; Francisca D. de Deroberto, 50 años, italiana, Moreno 3207; Blanca P. de Devoto, 82 años, italiana, Ecuador 436; Antonio Grillo, 24 años, argentino, Bermejo 754; Dominga G. de Gatti, 48 años, italiano, Deán Funes 630.

Sección 10a.—María Segall, 1 año, argentina, Alsina 1818; María Amalia Plot de Casal, 49 años, argentina, Venezuela 2124.

Sección 12a.—Enrique von Saltzen, 52 años, argentino, B. de Irigoyen 1036; Luis A. Rodríguez, 18 meses, argentino, Humberto I 866; N. Sanglovanni, Defensa 1390.

Sección 15a.—N. de la Iglesia, San Julián 4610; Dionisia M. Sosa, 51 años, argentina, Bella Vista 1299; Víctor J. González, 4 meses, argentino, Treilles 2210; Antonia S. de Juancadella, 76 años, española, Añasco 2551; Basilio del Rincón, 4 meses, argentino, Céspedes 3530; Julio Fulchi, 16 años, argentino, hospital Tornú; Juan Benedé, 52 años, español, Malabia 948; Amanda Tula, 18 meses, argentina, Donado 1260; José Iglesias, 35 años, español, hospital T. de Alvear; Antonio Fabres, 53 años, italiano, hospital T. de Alvear; Antonio Bagliano, 42 años, italiano, hospital T. de Alvear.

Sección 16a.—Anacleto Costante, 1 año, argentino, Artilleros 1999; Eugenia Alvarez, 1 año, argentina, Jaramillo y Superí; Domingo Losada, 41 años, español, hospital Pirovano.

Sección 17a.—Rafael Maes, 2 años, argentino, Amenábar 65.

Sección 19a.—Julia C. Saponari, 6 meses, argentina, Soler 19; Jacinta P. de Lara, 32 años, argentina, hospital Rivadavia; Marcela Sorcaburu, 5 años, argentina, hospital de Niños; Rosa Borrazás, 50 años, española, hospital Rivadavia; Antonio P. Silva, 5 días, argentino, hospital de Niños; Bolisa Esteri, 15 meses, argentina, hospital de Niños; María Franco, 2 años y 3 meses, argentina, hospital de Niños; Saúl Butman, 7 años, ruso, hospital de Niños; Pascual Brandi, 14 meses, italiano, hospital de Niños; N. N., Billinghurst 1186; Lidia D. Panot, 6 meses, argentina, General Guido 806.

SECCION SOLICITADAS

Jefe electricista, 35 años, inmejorables referencias, desea empleo en ésta, escribir á Oresre, 4 Rue Bochard de Saron, París.

Cuadros escuela Rafaelista y contemporáneos, se venden, escribir á Mme. Espagne, Saint Porchaire Charente Inférieur.

SECCION NOTABLES

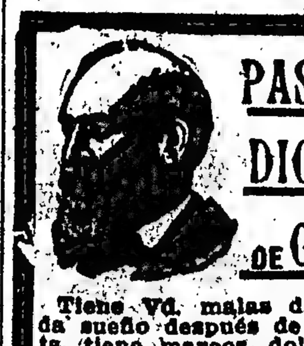

PASTILLAS DIGESTIVAS DE GARFIELD

Tiene Vd. malas digestiones, le da sueño después de comer, erupta, tiene mareos, dolor de cabeza, sofocación, etc. ¿Quiere curarse rápidamente? Tome las pastillas digestivas de GARFIELD.

Si desea muestras gratis, diríjase por carta á M. FIGALLO y Cía. adjuntando estampilla de correo de 5 centavos. Buenos Aires, calle MAIPU 312.

COCINAS FRANCESAS DESDE $ 30.—

A. MOTTEAU
C. PELLEGRINI 71. BUENOS AIRES

Dr. GORLERO PIZARRO

ESPECIALISTA.—Enfermedades del pulmón y estómago. Tratamiento de la tuberculosis, de 2 á 5 y de 8 á 9 p. m. SARMIENTO (antes Cuyo) 1234.

DOCTOR A. TEDESCHI

CIRUGIA

Enfermedades de señoras y partos. Consultas de 11 á 3.—PERU 445.

HERNIAS

Se curan radicalmente sin operarlas

En todas edades y sexos con el sistema del Dr. E. Dueñas, único reconocido por las eminencias médicas, premiado con 4 medallas de oro. Consultas todos los días de 9 á 5.—Sarmiento 710 (antes Cuyo). Buenos Aires. v12

606

Se aplica en el Sanatorio Italiano, calle Perú 448, bajo continua vigilancia médica. perm.

Al lado de lo que vendió El Banco de la Nación Argentina

Los días 4, 5 y 6 del corriente mes, en

SANTIAGO DEL ESTERO

Colonia Selva, inmejorable campo para agricultura. Se vende en fracciones de 530 hectáreas, al precio y condiciones iguales que vendió el Banco.—Ocurrir á Amadeo Caucchioli, Saavedra 40, de 12 á 1 p. m., ó por carta.—Buenos Aires. 1p

Confecciones para Niñas y Niños

A PRECIOS MUY EXCEPCIONALES

POR EL PRECIO que ofrecemos este modelo no podrá Vd. pedir nada mejor ni más elegante para sus niños

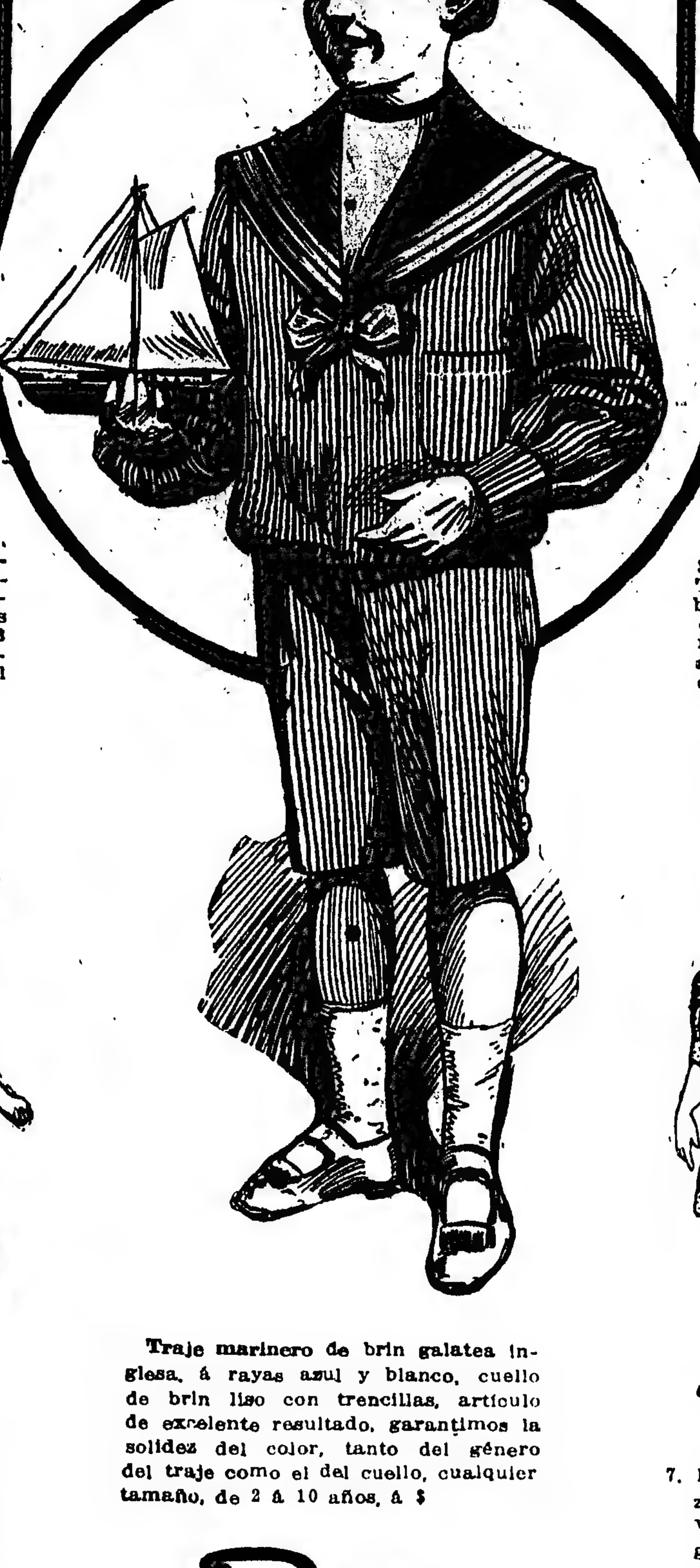

1. Vestido tailleur, confeccionado en géneros finos, estilos ingleses, cuello seda negra y blanca y otros colores, para jovencitas, de 14 á 17 años, $ **21.50**

2. Verdadera ocasión. Traje cazadora, en brin listado, lavado, clase extra, todos los tamaños, de 8 á 13 años, al precio excepcional de $ **4.90**

3. Ocasión única, Traje de saco, en brin listado, lavado, todos los tamaños, de 9 á 14 años, al precio excepcional de $ **6.90**

4. Elegante vestido de saco, en ricos brines lisos y rayados, de excelente confección, para jovencitas de 14 á 17 años, á $ **15.50**

Traje marinero de brin galatea inglesa, á rayas azul y blanco, cuello de brin liso con trencillas, artículo de excelente resultado, garantimos la solidez del color, tanto del género del traje como el del cuello, cualquier tamaño, de 2 á 10 años, á $

3.90

5. Verdadera rebaja. Traje de blusa, en casimir de lana mezcla, colores muy surtidos, todos los tamaños, de 3 á 13 años, al precio excepcional de $ **3.60**

6. Lindo vestido para niñas, confeccionado en brin blanco, colores lisos y rayados adornado con bonitos galones lavables, varios modelos, de 2, 3 y 4 años, á $ **3.50**

7. Bonito vestido de zephir y percal, varios modelos, géneros de colores sólidos, para niñas, de 2 á 7 años, á $ **2.90**

8. Elegantísimo traje de saco marino, en brin rayado, doble cuello azul con trencillas, botones dorados, todos los tamaños, de 3 á 11 años, al precio excepcional de $ **6.90**

Gran surtido en Sombreros, Artículos de punto, Ropa blanca y Calzado para Niñas y Niños - - - - - - - - - - - -

Tienda San Juan

Alsina y Piedras
Buenos Aires

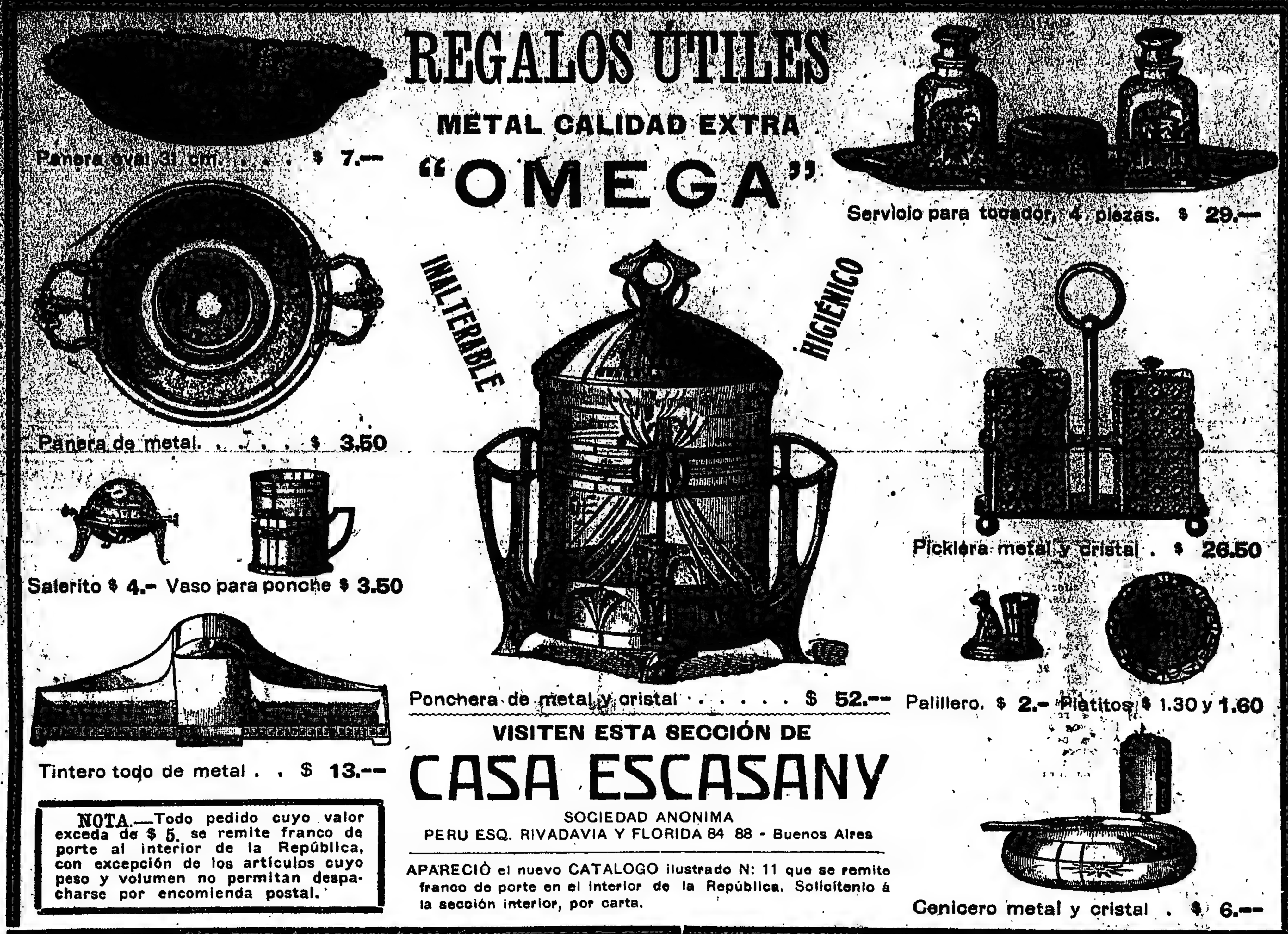

Dr. JUAN CARLOS LACROZE

Especialista del hospital San Roque. Enfermedades de los riñones, vejiga, próstata, uretra, etc., y secretas de ambos sexos, CERRITO 416. De 2 á 5 de la tarde. v29dic.

Dr. NICOLAS REPETTO

Ex profesor de cirugía en la Facultad de Medicina y en el hospital Italiano. Especialista en cirugía y enfermedades de señoras. Ha trasladado el consultorio á Corrientes 1943. Consultas de 3 á 5 p. m. v24

Dr. ROCHE Especialista, jefe de servicio de piel y secretas del Hospital Francés. Vías urinarias, radioterapia. TUCUMAN 719.—Consultas: de 2 á 4 p. m. v14d

SEÑOR BÉNIT

27 rue Matabiau, á Toulouse (Francia), desea entablar relaciones con joven médico, sin especialidad.

CASAS ECONÓMICAS

5 GRANDES PREMIOS DE HONOR

CHALETS DE XILO VULCANITA

(Imitación piedra, sistema patentado), á prueba de calor, frío y humedad.
Planos y presupuestos gratis.
Empresa constructora. Arregger, Victoria 3058, plaza del Once.

Sanatorio "GUTIERREZ"

de cirugía, dirigido por los doctores Avelino Gutiérrez, profesor de la Facultad de Medicina, y Angel Gutiérrez, jefe del servicio de cirugía general de mujeres y de ginecología del hospital Español.
Se reciben pensionistas de distintas categorías, Rivadavia 5611. Consultas: doctor Avelino Gutiérrez, martes, jueves y sábados, de 3 á 5 p. m.; doctor Angel Gutiérrez, lunes, miércoles y viernes, de 3 á 5 p. m., Bartolomé Mitre 1548. v2en.

Dr. ROA

Especialista. De regreso de Europa, de las principales clínicas. Enfermedades del estómago, intestinos, hígado. Rayos X. De 2 á 5 de la tarde, CORRIENTES 1077. v12

HEMORROIDES

Tratamiento radical sin operación cruenta, doctor E. G. Figueroa. Enfermedades intestinales, estómago y abdominales, TUCUMAN 565, de 3 á 5 p. m. perm.

Dr. REPARAZ

Diplomado, especialista en la Facultad de París.
PIEL—Tratamiento científico de las enfermedades secretas.
De 1 á 4 y de 8 á 10 de la noche.—Las Heras 478. 1p

Dr. Noceti

Del hospital de Clínicas. Enfermedades de los OJOS y ANTEOJOS, Maipú número 535. De 1 á 4 p. m. perm.

Dr. F. MOLLARD

Cirujano del Hospital Francés. Especialista en enfermedades del riñón, vejiga, próstata, secretas y de la piel, ALSINA 883, de 2 á 5 de la tarde. v28

Dr. Quadri

Especialista en oído, nariz y garganta, jefe de los servicios de estas enfermedades en el Hospital de Niños y en LA PRENSA, TUCUMAN 632, de 2 á 5 p. m. Menos los martes.

Doctor MARINO

Cirujano del Hospital Italiano. Cirugía general, señoras, partos. Arenales 1166, de 3 á 5 p. m. U. T. 3048 (Juncal).

DR. JOSE SABATINI

Médico-cirujano

Especialista diplomado de la clínica de vías urinarias de la Facultad de París. Enfermedades de riñones, próstata, vejiga, etc., Bartolomé Mitre 872, de 3 á 5 de la tarde. v31

Dr. Pedro del Pino

Especialmente
Cirugía General y Ginecología
ALSINA 451 — De 2 á 4. — U. T. 3165 Av. v30

Dr. V. DIMITRI Después de dos años de asistencia á las clínicas de Berlín y París: atiende enfermedades nerviosas: parálisis, neuralgias, ciáticas. Reumatismo, electrodiagnóstico y electroterapia. — Talcahuano 1154, de 2 á 4. v29d

AFECCIONES DE LAS VIAS URINARIAS y SECRETAS

El doctor Feruiano, profesor de la universidad de Nápoles, ha vuelto de las clínicas de Europa. Tucumán 696. Consultas de 8 á 10 a. m., de 2 á 5 y de 7 á 8 p. m. Domingos, de 8 á 10 a. m. v18dic.

Doctor ROBERTO AROZTEGUY

Del hospital Rivadavia. Especialista en enfermedades de señoras, partos y cirugía general. De 2 á 4 p. m., menos los jueves y festivos. Paraná 56. U. T. 64 (Libertad). v1en.

Dr. RIVABELLA, Oculista

Diplomado especialista de oculística en las Facultades de París y Turín, Director del servicio Oculístico del hospital Italiano de Buenos Aires. Especialidades: Fondo del ojo, Catarata, Vías lagrimales, Granulosa, Manchas de la córnea, Estrabismo, Dioptrica. De 2 á 5. Domingos, de 10 á 11. Lavalle 1312. v6en.

Dr. RIAT Jefe del servicio de piel del Patronato de la Infancia. De regreso de Europa ha instalado su consultorio, Tucumán 1335. U. T. 1393 (Libertad). Piel, Secretas, Vías Urinarias, de 4 á 6. v20dic.

Dr. DESTEFANO

Jefe de Clínica de la Facultad de Medicina en el Hospital de Clínicas. Enfermedades del corazón, pulmón y nerviosas. De 2 á 4 p. m., Salta 460. v16

J. EDELBERG

Dentista cirujano. Dientes fijos sin paladar. Operaciones sin dolor. Bernardo de Irigoyen (Buen Orden) núm. 909. v30

Dr. Carlos Bonorino Udaondo

Jefe de clínica de la Facultad de Medicina. Enfermedades del aparato digestivo. Tucumán 781. Consultas: de 2 á 4. Rayos X

Doctor GRECO

Profesor suplente de enfermedades de la piel, de la Facultad de Medicina. Vías urinarias hospital San Roque. Rayos X. Consultas de 1 á 4 p. m., Esmeralda 872. Atiende provisionalmente, Tucumán 570. Consultorio del profesor doctor B. Sommer. 1p

Doctor ZAMBRINI

Jefe del servicio de nariz, garganta y oídos del hospital San Roque, Maipú 298, de 1 á 3 p. m. 1p

Dr. CARLOS ROBERTSON

Profesor suplente de Patología Externa de la Facultad, cirujano del consultorio de LA PRENSA, jefe de la sala IV de cirugía del Hospital San Roque.—FLORIDA 832. Consultas de 1 á 4 p. m.

Dr. LLAMES MASSINI

Profesor suplente de partos. — Médico del Consultorio de LA PRENSA y de la Maternidad del Hospital Rawson.—Atiende especialmente enfermedades de señoras. —Maipú 878, de 3 á 5.

Dr. JOSE V. VARALLA especialista en vías urinarias, y piel, Electricidad médica, rayos X.—Sarmiento 839, de 4 á 6 p. m.—Pozos 987 de 1 á 3 y de 7 á 8 p. m.

ACCESORIOS Para CAÑERIAS

Fábrica especial, alemana, de gran capacidad, ya favorablemente conocida en la Argentina, desea para la venta de sus productos accesorios para cañerías (de hierro forjado y hierro fundido maleable) un representante con conocimientos del ramo. Ofertas á Df. N. 6703 á Rudolf Mosse, Düsseldorf.

HERNIAS

Reducción radical garantida por el "Extensible Truss", sistema moderno, registrado especialista Instituto Ortopédico, 505 CARLOS PELLEGRINI 505. 1p

AJENJO ... BERGER

DOCTOR POLITO

Enfermedades de la piel, secretas y vías urinarias. Aplica la fórmula 606. E. Ríos 024. Consultas: 2 á 4 y 7 á 8 p. m. v4en.

Dr. PACIFICO DIAZ

Especialista en enfermedades de la piel (del hospital de Niños y del Militar). Cerrito 393. De 1 á 4 p. m. v17

SANATORIO ITALIANO

PERU 443

U. Telef. 3254, Av. — Coop. 4297, C.
DIRECTOR:
PROFESOR Dr. A. TEDESCHI

Instalaciones completas para cirugía general. Especialidad en enfermedades de señoras.—RAYOS X—ELECTRICIDAD — Servicio médico permanente.

Doctor JULIAN PANELO

..CLINICA MEDICA

Corazón, pulmonar y enfermedades internas, calle CANGALLO 1571, de 1 á 3 p. m. v13d

DOCTOR CORTI

Especialista en enfermedades del corazón, nerviosas y de niños. Consultas de 2 á 5 p. m., Bmé. MITRE. 1736 v31dic

EL 606

lo aplica el DOCTOR RAPOPORT, de regreso de las clínicas europeas á donde fué comisionado para estudiar este medicamento. Especialista en secretas y vías urinarias. De 1 á 4 p. m., CORRIENTES 2070. v4en.

HERNIA UNICO TRATAMIENTO INFALIBLE — ESPECIALISTA CUYO 429

Reducción garantida con el moderno SIPLEX automático. Cómodo al uso y de adaptación perfecta, es, hoy día, el único sistema reconocido á la vez seguro y eficaz, 429 Sarmiento (antigua calle Cuyo). v11

Dr. Cabaut Especialista en enfermedades de los ojos, anteojos, etc. Oculista del Hospital Francés. De regreso de Europa, ha reabierto su consultorio, C. PELLEGRINI 594, de 1 á 5 p. m. U. T. 688 L. v4en.

Dr. Aynes

Secretas internas y nerviosas. Rayos X. Consultas de 1 á 5 p. m. Pobres, consultas gratis, Bartolomé Mitre 1130. v6en.

DOCTOR CESAR VILA

Especialista en internas y nerviosas (vientre, vicios y debilidades de la sangre). Rayos X. Electricidad. Aplica el 606. Viamonte 2278, de 2 á 5 p. m. U. T. 3796 Juncal.

Dr. TAMBURINI

Especialista. De regreso de Europa, enfermedades de señoras génito-urinarias, secretas y partos. Se aplica el 606. De 1 á 4 p. m. Corrientes 1189.

Dr. MARIANO R. CASTEX

Del Hospital Alvear. Enfermedades internas y nerviosas. RAYOS X. Lavalle 462. Consultas de 2 á 4. 1p

J. Bonansea

Cirujano-dentista
Calle MORENO 990

Dr. RUIZ GUTIERREZ

Médico director del Instituto Policlínico y especialista en las enfermedades secretas de ambos sexos y de la piel, matriz y vejiga, riñones, estómago, reumatismo y afecciones nerviosas. Curación rápida, segura y radical por un sistema especial. Aplicaciones eléctricas con nuevas y completas instalaciones rayos X, aplicación del 606 —CANGALLO 1680. Consultas de 9 á 12 y de 2 á 7 p. m.

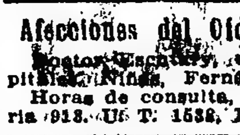

BARRERA MONTARON

AUXILIO AGRICOLA
GARAY 2342 Buenos Aires

Afecciones del Oído, Garganta y Nariz

Doctor Escarfaly, especialista de los hospitales Niños, Fernández y Francés. Horas de consulta, de 2 á 5 p. m.—Victoria 918.—U. T. 1538, Lib. 1p

Dr. CARLOS D. PICCARDO

Del servicio de vías génito-urinarias del Hospital de Clínicas. Unicamente génito-urinarias, (riñón, vejiga, próstata, uretra, etc.) De 2.30 á 6 p. m., Corrientes 648. Particular, Cangallo 2370. 1p

Doctor FONTANA

Médico interno de la Maternidad de la Escuela de Parteras.—PARTOS. Las Heras 508. Consultas de 2 á 4 p. m. U. Telef. 1681. (Juncal).

Corrientes 787 entre Maipú y Esmeralda

(ANTES CALLAO 59)

PROFESOR A. WORK

NO HAY MAS CALLOS, JUANETES

LUNARES

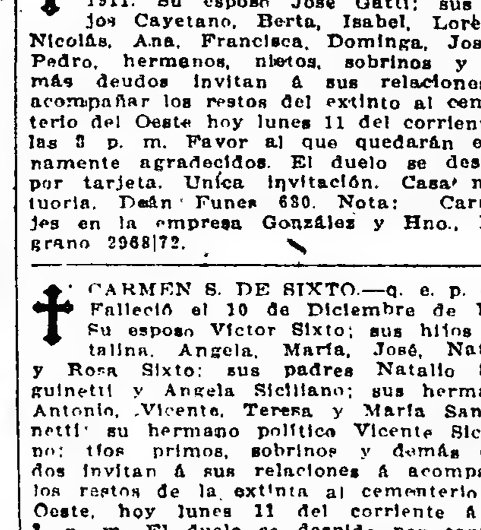

VERRUGAS

UÑAS ENCARNADAS

El único especialista en extracciones. Callos duros y blandos, encima de los dedos y en la planta de los pies y juanetes, hasta los que están inflamados se sacan con la raíz en una sola operación, sin dolor ni sangre.
Callos entre los dedos ú ojos de gallo, se sacan sin sangre ni dolor y puede calzarse en seguida.
Uñas encarnadas. Esta operación se hace sin arrancar la uña y sin cloroformo. Sin sangre y sin dolor y también puede calzarse en seguida.
Verrugas y lunares se sacan sin dolor, sin cortar y sin que quede señal alguna.
Extracciones á precios módicos.
Consultas gratis de 9 á 12 y de 1 á 5 todos los días; domingos de 9 á 12 m. v11

Dr. ALBERTO MAIDANA

Jefe de los servicios de cirugía, partos y ojos de los hospitales Francés y Rivadavia. Consultas de 2 á 5. Carlos Pellegrini 1042.

Dr. C. M. MATTA

Diplomado de la clínica de las vías urinarias de la Facultad de París. Médico del Hospital San Roque y Militar. Riñón, próstata, vejiga, etc., Lavalle 1312, de 2 á 4 p. m. 1p

Dr. ELIZALDE

Jefe de clínica en el servicio de enfermedades del riñón, próstata, vejiga, etc., en el hospital San Roque. Consultas de cirugía y vías urinarias.—Maipú 812, de 2 á 5 p. m. 1p

Dr. ANGEL J. VILLA

Cirujano del hospital Fernández (mujeres). Partos, enfermedades de señoras, tumores, hernias y apendicitis. Consultas todos los días (menos los jueves), de 3 á 5 p. m. Bartolomé Mitre 1330. U. T. 800 (Libertad).

Dr. E. S. ZEBALLOS

Ha trasladado su estudio de abogado á la calle Santa Fe 1206 y lo atiende personalmente.

Profesor Dr. Agote

De la Facultad de Medicina—Enfermedades internas y de los niños. TUCUMAN 855, de 2 á 4.—Examen con los rayos X.

"LOS LUTOS"

Tapados primer luto, $ 38.
443 C. PELLEGRINI 445—U. T. 1873

AVISOS FUNEBRES

SEPELIOS

† NATALIO ROLDAN—q. e. p. d.—Falleció el 10 de Diciembre de 1911.—Su esposa Jonara Sañez de Roldán; su hija María Roldán de Kiernan; su nieta María Jacinta Kiernan; sus hermanos Mariano Roldán y Desideria Roldán de Kiernan; sus hermanos políticos Tomás Sáñez, Clara Sañez de Acuña, Jacinta Kiernan de Roldán y Rosario Domínguez de Roldán; sobrinos y demás deudos, invitan á sus relaciones á acompañar los restos del extinto al cementerio del Norte, hoy lunes 11, á las 10.30 a. m. En la iglesia del Pilar se dirá una misa de cuerpo presente á las 11 a. m. Casa mortuoria, Suipacha 170. El duelo se despide por tarjeta. Se ruega no enviar coronas. — Nota: En la Compañía Nacional habrá carruajes.

† PASCUAL BERTOLINI—q. e. p. d.—Falleció el 9 de Diciembre de 1911.—Su esposa Josefa E. de Bertolini; sus hijos María A. B. de Tomás, Pascual M., Catalina B. de Lartigue, Ignacio G. (ausente) y Matilde Bertolini y demás deudos, invitan á sus relaciones á acompañar los restos del extinto al cementerio del Norte, hoy lunes 11, á las 10 a. m. Casa mortuoria, B. Mitre 2108. El duelo se despide por tarjeta.—Nota: En la Compañía Nacional, habrá carruajes.

† La casa L. RUATA invita á sus relaciones á acompañar los restos mortales de su estimado empleado PASCUAL BERTOLINI, q. e. p. d., al cementerio del Norte, hoy lunes 11, á las 10 a. m. Casa mortuoria, B. Mitre 2108.

† FELICIANO VIVANCO—q. e. p. d.—Falleció el 10 de Diciembre de 1911, confortado con los auxilios de la santa religión.—Su esposa Joaquina L. de Vivanco; sus hijos Carlos C., Joaquina, Lucía y Guillerma Benedicta Vivanco; sus padres Feliciano Vivanco (ausente) y Guillerma T. de Vivanco; sus hermanas Guillerma Vivanco y Trinidad Vivanco de Rodríguez Lima y demás deudos, invitan á sus relaciones á acompañar los restos del extinto al cementerio del Oeste, hoy lunes 11, á las 9 a. m. Casa mortuoria, Rivadavia 1051. El duelo se despide por tarjeta. Se ruega no enviar coronas.—Nota: En la Compañía Nacional habrá carruajes.

† GRACIANO A. HERMIDA (HIJO)—q. e. p. d.—Falleció en Córdoba el 8 de Diciembre de 1911.—Sus padres Graciano Hermida y Juana R. de Hermida; sus hermanos Raúl, Clara, Esther, Berta, Julia Carmen y Tulio César; sus abuelos C. A. Varela de Hermida y Rosa B. de Rosselli; sus tíos, tías, primos y demás deudos, invitan á sus relaciones á acompañar los restos del extinto al cementerio del Norte hoy lunes 11 de Diciembre, á las 2.30 p. m. El duelo se despedirá por tarjeta. El cortejo fúnebre partirá de la estación Retiro (nueva). Se ruega no enviar coronas.—Nota: Carruajes en la empresa de Volpi.

† ISIDORO PEDEFLOUS.—q. e. p. d.—Falleció en París el 13 de Octubre de 1911. Confortado con los auxilios de la santa religión. Su esposa Teresa Mirassou de Pedeflous; sus hijas María P. de Lagache y Emma P. de Labró, sus hijos políticos Alfredo Lagache y Adrián P. Labró, sus nietos, hermanos (ausentes), hermanos políticos, sobrinos y demás deudos, invitan á sus relaciones á acompañar los restos del extinto al cementerio del Norte, el martes 12 del corriente. El cortejo fúnebre partirá del costado del vapor "Amazone", dique número 4, á las 9.45 a. m. En la iglesia del Pilar se dirá una misa de cuerpo presente á las 10.30 a. m. Se ruega no enviar coronas. El duelo se despedirá por tarjeta. Nota: Carruajes en la empresa de Iribarne y Cía. v12

† DOMINGA G. DE GATTI.—q. e. p. d.—Falleció el 10 de Diciembre de 1911. Su esposo José Gatti; sus hijos Cayetano, Berta, Isabel, Lorenzo, Nicolás, Ana, Francisca, Dominga, José y Pedro, hermanos, nietos, sobrinos y demás deudos invitan á sus relaciones á acompañar los restos del extinto al cementerio del Oeste hoy lunes 11 del corriente á las 3 p. m. Favor al que quedarán eternamente agradecidos. El duelo se despide por tarjeta. Unica invitación. Casa mortuoria, Deán Funes 680. Nota: Carruajes en la empresa González y Hno., Belgrano 2968|72.

† CARMEN S. DE SIXTO.—q. e. p. d.—Falleció el 10 de Diciembre de 1911. Su esposo Víctor Sixto; sus hijos Catalina, Angela, María, José, Natalio y Rosa Sixto: sus padres Natalio Sanguinetti y Angela Siciliano; sus hermanos Antonio, Vicente, Teresa y María Sanguinetti; su hermano político Vicente Siciliano: tíos primos, sobrinos y demás deudos invitan á sus relaciones á acompañar los restos de la extinta al cementerio del Oeste, hoy lunes 11 del corriente á las 3 p. m. El duelo se despide por tarjeta. Casa mortuoria, Cochabamba 3871. Nota: Carruajes en la empresa González y Hno., Belgrano 2968 al 72.

† ELBA ARNALDI—q. e. p. d.—Falleció el 10 de Diciembre de 1911.—Sus padres Albano Arnaldi y Josefa Z. de Arnaldi; sus hermanos Zoraida A. de Califano, Aída A. de Simonetti, Adela Rosa y Pedro; hermanos políticos, primos, sobrinos y demás deudos, invitan á sus relaciones á acompañar los restos de la extinta al cementerio del Oeste, hoy lunes 11, á las 3 p. m. Unica invitación. El duelo se despedirá por tarjeta. Casa mortuoria, Pinzón 983.—Nota: Carruajes en la empresa Baletto, Defensa 692 y sucursal Suárez 439 (Boca).

† EDUARDO CELESTINO TEVERE—q. e. p. d.—Falleció el 10 de Diciembre de 1911.—Sus padres Pablo Tevere y María Massa de Tevere; sus hermanos Antonio, Alfredo, Juan, Luis, Ricardo y Raúl; sus hermanas María Elena y María Luisa; tíos y tías, primos y demás deudos, invitan á sus relaciones á acompañar los restos del extinto al cementerio de Flores, hoy lunes 11 de Diciembre, á las 9 a. m. Unica invitación. El duelo se despedirá por tarjeta. Casa mortuoria, Río IV No. 1558.—Nota: Carruajes en la empresa Sívori, Yerbal 2349.

† MARGARITA CARLI—q. e. p. d.—Falleció el 10 de Diciembre de 1911.—Sus padres Domingo y Encarnación; sus hermanos Pedro, Victorina, Irene, Domingo, Teresa, Carlos y Julio, y demás familia, invitan á sus relaciones á acompañar los restos de la extinta al cementerio del Oeste, hoy lunes 11 de Diciembre, á las 2 p. m. Casa mortuoria, Habana 4151. El duelo se despide por tarjeta. Nota: Carruajes en la empresa Bidone hasta la 1 de la tarde.

† CESAR FELIPE ROSSI.—q. e. p. d.—Falleció el 10 de Diciembre de 1911.—Sus padres Félix C. Rossi y María C. de Rossi; sus hermanos Alberto, Juan, Alfredo, Osvaldo, Delia, Armando, Héctor y Estela; su hermana política Carmen Chiappe de Rossi; su abuelo Manuel Capelan; tíos, primos y demás deudos, invitan á sus relaciones á acompañar los restos del extinto al cementerio del Oeste, hoy lunes 11, á las 9.30 a. m. Unica invitación. El duelo se despedirá por tarjeta. Se ruega no enviar coronas. Casa mortuoria, San Eduardo 2063. Nota: Carruajes en la empresa Lázaro Costa, Rioja 280.

† JUAN RAMON GOMEZ—q. e. p. d.—Falleció el 10 de Diciembre de 1911, confortado con los auxilios de la santa religión.—Su esposa Benigna Argüello de Gómez; sus padres José M. Gómez y Selmina B. de Gómez; sus hermanos Aurelio, Vicente, Ricardo, José, Horacio, Julia B., Emilio y Eduardo; hermanos políticos y demás deudos, invitan á sus relaciones á acompañar los restos del extinto al cementerio del Oeste, mañana martes 12, á las 9 a. m. Unica invitación. El duelo se despedirá por tarjeta. Casa mortuoria, Rincón 115. Nota: Carruajes en la empresa Lázaro Costa, Rioja 280. v12

† MANUEL BARCIA Y ARECHAGA.—q. e. p. d.—Falleció el 10 de Diciembre de 1911. Su esposa Primitiva B. de Barcia, su entenado José E. Peñalva, sus hermanos Amalia y Maximiliano (ausente) sus tíos, Amalio, Petrona, Regina, y Lola Aréchaga; y demás deudos invitan á sus relaciones á acompañar sus restos al cementerio del Oeste hoy lunes 11 de Diciembre á las 4.30 p. m. Unica invitación. El duelo se despide por tarjeta. Casa mortuoria, Avenida San Martín 1630. Carruajes en la empresa de Alegre y Puerta, Rivadavia 3681 y 7858.

† NICANOR CARBALLO.—q. e. p. d.—Falleció el 10 de Diciembre de 1911. Su esposa Lola L. de Carballo; sus hijitos Ramón, Lolita, Dora, Manuela, Nicanor y Roberto Carballo; sus hermanos Adolfo y Victorino; su señora madre política Constancia C. de Landívar y demás deudos, invitan á sus relaciones á acompañar los restos del extinto al cementerio del Oeste, hoy lunes 11 á las 9 a. m. Se ruega no enviar coronas. El duelo se despedirá por tarjeta. Unica invitación. Casa mortuoria, 25 de Mayo 654, Carruajes en la casa Mirás.

MISAS Y FUNERALES

† JUAN B. BORGHI.—q. e. p. d.—Falleció el 2 de Diciembre de 1910, confortado con los auxilios de la santa religión.—Su esposa, Francisca F. de Borghi, sus hijos José, María B. de Brusa, Juan, Juana, Catalina, Emilio, Enriqueta, Margarita; sus hijos políticos Francisco J. Brusa, Rosa S. de Borghi; su señora madre política, sus nietos y demás deudos, invitan á sus relaciones al funeral que por el eterno descanso de su alma se dirá en la iglesia de la Santa Cruz, calle Estados Unidos y Urquiza, el martes 12 de Diciembre, á las 9.30 a. m. Favor que será agradecido. El duelo se despedirá por tarjeta. v11

† FRANCISCA ZUDAYDE DE BARNETCHE—q. e. p. d.—Falleció en Lomas de Zamora el 13 de Diciembre de 1910.—Su esposo Pedro Barnetche; sus hijos María, Alfonsina, Pedro, María R. de Martín, Francisca, Rosalía M., Josefa y Julieta A.; hermanos, hermanos políticos, sobrinos y demás deudos invitan á sus relaciones al funeral de cabo de año que por el eterno descanso de su alma se oficiará el día 13 del corriente, á las 10 a. m., en la iglesia de Nuestra Señora de La Paz, Lomas. El duelo se despedirá por tarjeta. Favor que agradecerán. Unica invitación. v11

† JULIO BENITES.—q. e. p. d.—Falleció el 2 de Enero de 1910.—DOCTOR LUIS C. BENITES.—q. e. p. d.—Falleció el 11 de Diciembre de 1910.—Su esposa y madre Dominga Viceña de Benites, su hijo y hermano doctor Julio Benites, su hija y hermana política Elvira Cernadas de Benites, sus nietitos y sobrinos Irma y Julio Benites y sus hermanos, sobrinos y demás deudos, invitan á sus relaciones al funeral que por el eterno descanso de sus almas se celebrará en la iglesia de San Miguel el lunes 11 de Diciembre á las 10.30 a. m. Favor que agradecerán eternamente. El duelo se despedirá por tarjeta. v11

† JUAN HOURS.—q. e. p. d.—Falleció el 12 de Noviembre de 1911.—Su esposa Nieves I. de Hours, su hijo Juan, sus hermanas, sobrinos y demás deudos, invitan á sus relaciones al funeral que por el descanso de su alma tendrá lugar el martes 12 de Diciembre en la iglesia de la Concepción á las 10 a. m. El duelo se despedirá por tarjeta. v12

† MAYOR LUCIO A. ARCE.—q. e. p. d.—Falleció el 5 de Diciembre de 1908.—Angelita R. de Arce, esposa; Oscar, Lucio y Raúl Angel Arce, hijos; Angela G. de Reybaud, madre política, coronel Apolinario Arce, hermano, hermanos políticos y demás familia, ruegan á sus relaciones quieran acompañarlos á las misas que tendrán lugar en la iglesia de San Miguel, el martes 12 de Diciembre á las 11 a. m. Se despide por tarjeta. v12

† MARIA A. KELSEY DE OYUELA.—q. e. p. d.—Falleció el 5 de Marzo de 1907.—FERNANDO OYUELA.—q. e. p. d.—Falleció el 11 de Junio de 1911.—Sus hijos Enriqueta O. de Arriola, Fernando M., Carlos A., Alejandro M., María A. O. de Villamayor, Federico G., Lía y Rafael A., sus hijos políticos Clotilde Martínez de Oyuela, Sara Milani de Oyuela, Jorge Villamayor, Elmira B. la Vieja de Oyuela, sus nietos, sus hermanos Alberto y Elena Kelsey y demás familia, ruegan á sus relaciones quieran acompañarlos á las misas que se dirán por el eterno descanso de sus almas en la iglesia de San Ponciano (La Plata), el martes 12 de Diciembre á las 10.30 a. m. El duelo se despedirá por tarjeta v11

† JUAN F. SATRAGNO.—q. e. p. d.—Falleció el 10 de Diciembre de 1910.—Su esposa María Prandi de Satragno, sus hijos Margarita María, Epifanio Timoteo, Aurelia María, Luis Alberto, Ermelinda y Juan Carlos, sus hermanos Pedro, Rita S. de Viola, Angela S. de Perroni, Teresa S. de Prando y Magdalena S. de Vasallo, su señora madre política Delfina V. de Prandi, sus hermanos políticos, tíos, sobrinos, primos y demás deudos, invitan á sus relaciones al funeral de cabo de año que se rezará en la iglesia de San Justo (Matanzas), el martes 12 de Diciembre á las 10 a. m. Favor que será agradecido. El duelo se despedirá por tarjeta. v12

† LEOPOLDO MOREIRA.—q. e. p. d.—Falleció el 11 de Diciembre de 1910.—Su esposa Elena C. de Moreira (ausente); sus hijos Leopoldo E., María J. (ausente), Julio C. (ausente), Celeste E., Regina M. (ausente), Joaquín (ausente) y María T. (ausente), su señora madre Teresa C. de Moreira, madre política Agustina N. de Coneo, tíos, hermanos políticos y demás deudos, ruegan á sus relaciones asistir al cabo de año que se rezará en la iglesia de San Francisco el 11 de Diciembre á las 10 a. m. El duelo se despide por tarjeta. v11

† PEDRO LOGEABERRY.—q. e. p. d.—Falleció el 6 de Noviembre de 1911.—Sus hermanos y demás parientes, invitan á sus relaciones al funeral que por el eterno descanso de su alma se celebrará el lunes 11 de Diciembre á las 10.30 a. m. en la iglesia Balvanera. Favor que agradecerán. El duelo se despide por tarjeta. v11

† JUAN GUILLERMO GIOVANETTI.—q. e. p. d.—Falleció el 11 de Diciembre de 1910.—Su esposa Manuela Romero de Giovanetti, sus hijos Leonor, Manuela, Dora, Elvira y Carlos Guillermo, invitan á sus relaciones á las misas que por el eterno descanso de su alma se dirán el día 12 de Diciembre de 7 á 8.30 en la iglesia de San Agustín, Las Heras 940.

† MANUEL CAMELINO—q. e. p. d.—Falleció el 12 de Diciembre de 1908.—Se dirán misas por su eterno descanso el próximo martes 12 del corriente en la iglesia de Nuestra Señora de Balvanera, de 6.30 á 9.30. La familia asistirá á la última misa. v12

† EUSEBIO W. VILLAR.—q. e. p. d.—Falleció en San Pedro el 10 de Diciembre de 1910. Confortado con los auxilios de la santa religión y bendición papal. Sus hijos Adolfina V. de González Bonorino y Petrona V. de González Bonorino, su hijo político Eduardo González Bonorino; sus hermanos Carolina V. de Pérez Millán, Cornelio y Emilio Villar; sus hermanas políticas, nietos, sobrinos y demás deudos invitan á sus relaciones al funeral que en sufragio de su alma se celebrará el martes 12 del corriente á las 10 a. m., en el templo de San Miguel Arcángel. Favor que se agradecerá. El duelo se despedirá por tarjeta. v12

† ROSA GRAMPA DE GENELLINA—q. e. p. d.—Falleció el 10 de Diciembre de 1910.—Su esposo Luis Genellina; sus hijos Herminia, Ambrosio y Felisa G. de Viegas Aurelio; su hijo político José Viegas Aurelio; su nietos, sus hermanos Bernardo y Miguel Grampa, sus hermanas políticas María M. de Grampa y Rosa C. de Grampa, sobrinos, primos y demás deudos, invitan á sus relaciones al funeral de cabo de año, que en sufragio de su alma se celebrará en la iglesia de Santa Lucía, el martes 12 del corriente, á las 10 a. m. Favor que agradecerán eternamente. Unica invitación. El duelo se despide por tarjeta. v12

† LORENZO GARRAHAN—q. e. p. d.—Falleció el 13 de Noviembre de 1911.—Su familia y demás deudos, invitan á sus relaciones á las misas que en sufragio de su alma se celebrarán en la iglesia San Miguel, el miércoles 13 del corriente, de 8 á 10 a. m. El duelo se despide por tarjeta. La familia asistirá á la última misa. v12

† ANGELA MERCEDES GIUDICE—q. e. p. d.—Falleció el 5 de Enero de 1911.—Su señora madre Emilia Nozziglia viuda de Giudice; sus hermanas, hermanos, sobrinos y demás deudos, invitan á sus relaciones al novenario que en sufragio de su alma, se rezará en la iglesia de la Inmaculada Concepción, el 12 de Diciembre, á las 9 a. m., en el altar de la Virgen del Carmen. Favor que se agradecerá eternamente. v12

SECCION REMATES

Bravo Barros & Cía.

351—San Martín—361

AVISOS NUEVOS

CASA Y TERRENO EN Flores—Curapaligüe 1431, con contrafrente á Pumacahua 1030 y un lote de terreno Curapaligüe entre Castañares y Zelarrayan. A 5 cuadras al Sud del Parque Chacabuco. Bases $ 7000 la casa y $ 3 la vara el terreno.
EL DOMINGO 17 de Diciembre á las 3 en las mismas propiedades.
Casa—20v80 á Curapaligüe, 40v99 en el costado Sud, 44v10 en el del Norte y 20 varas en el contrafrente sobre Pumacahua. Ad corpus. Verja de hierro en sus dos frentes y vereda de mosaico, 2 piezas, cocina, glorieta, jardín, pozo con bomba y patio de mosaico. Edificio en cal.
Terreno—10v40, 48v80 en el costado N., 4 varas 69 en el del Sud, y 10 en el contrafrente. Títulos perfectos. Informes y planos, 351 San Martín 361. — BRAVO BARROS y Cía. d4

CASAS

AV. SANTA FE 1643, entre Montevideo y Rodríguez Peña. A 1 cuadra de la Avenida Callao. Edificio antiguo susceptible de ser transformado en una excelente casa-habitación. Base, $ 135.000, de la que se deducirán 80.000 cédulas argentinas. El excedente mitad al contado y mitad á un año de plazo con garantía hipotecaria y 7 por ciento de interés, por semestres anticipados.
EL MIERCOLES 20 de Diciembre, á las 3 de la tarde, en nuestro hall 351 San Martín 361. Mide 10 varas de frente por 60v35, teniendo en el costado Oeste á las 50 varas de la línea del frente un martillo á favor de 20 varas por 7v49. Ad corpus. Zaguán con mayólicas, vestíbulo con zócalos y vitraux, sala, antesala, 3 dormitorios, comedor, 3 piezas, 2 baños, toilette, 4 piezas de servicio en altos, cocina económica é instalación de agua caliente y dos cuartos. 4 patios, dos cubiertos con claraboya corrediza, cielos rasos de yeso, pisos pino tea, empapelados, carpintería de cedro, instalación de luz eléctrica. Visítese de 9 á 11 y de 3 á 5. Títulos perfectos. Informes, 351 San Martín 361.—BRAVO BARROS y Cía. d6

CANGALLO Y URUGUAY La gran esquina, frente al Sud y al Este Edificio antiguo en terreno de 370 varas. Para una gran casa de habitación y renta ó cualquier vasto proyecto arquitectónico que requiera descollante situación, es espléndida. Base, $ 130.000.
EL MIERCOLES 20 de Diciembre, á las 3, en nuestro hall, 351 San Martín 361. 26v96 sobre Cangallo, Nos. 1407 al 13. 13v30 sobre Uruguay Nos. 206 al 8 y 14v1: en su otro costado. Ad corpus. Comprende en conjunto 3 salones para negocio y una casa independiente para familia. Títulos perfectos. Informes, 351 San Martín 361. —BRAVO BARROS y Cía. d3

LA QUINTA DE FIGUEREdo, en Lomas. La conocida casa-quinta en terreno de 19.300 varas cuadradas. A media cuadra de la avenida Garibaldi, próxima á adoquinarse, á 6 de la estación Santa Catalina, á 12 de Llavallol y á 25 de Lomas. Paraje alto y de inmediato y seguro porvenir. Base, $ 14.000.
EL MARTES 12 de Diciembre, á las 3, en nuestro hall, 351 San Martín 361. 162v56 de frente al SO. por 117v90. Linda calle en medio con Baltasar Moreno al NO. doctor Crotto, al NE. herederos de Avellaneda y al SE. Llavallol. Sala, comedor, 3 dormitorios, baño, cochera, 2 pozos, quinta y jardín con frutales. Títulos perfectos. Informes, 551 San Martín 361 y en Lomas, Avda. Meeks 66.—BRAVO BARROS y Cía.

(Especial para LA PRENSA)

(55)

LIBRO TERCERO

BALAOO HOMBRE DE MUNDO

Patricio dijo sinceramente, al mismo tiempo que se sonaba:

—¡Yo, yo no pido más que eso!

Y creyó prudente agregar, con lirismo:

—Habríamos concluido más ligero con un coche.

Pero Magdalena lo arrastraba ya por la escalera. Lo había tomado del brazo y con un gesto rápido, encerrándose de nuevo en los pliegues mustios de su tapado.

El tío acababa de ponerse apresuradamente un sobretodo usado que le tendía Gertrudis. La vieja sirvienta era la única que aparecía en "toilette". Había entrado con dificultad en un vestido de seda color pulga, que se había mandado hacer en gran secreto para la ocasión, y que Coriolis, á pesar de una cólera fulminante, no había podido hacerle quitar.

Los cuatro bajaron una escalera, cuando una puerta encima de ellos se abrió y Patricio oyó pasos precipitados. Se dió vuelta; la señorita Zoé estaba detrás de ellos, más pálida que una estatua de cera. Apenas tuvo fuerza para pronunciar en medio de la emoción que agitaba su pecho gracioso, estas palabras á las cuales Patricio buscó en vano un sentido dramático.

—"¡Está en la ventana!"

Pero Coriolis, tan pronto como las hubo oído, exclamó.

—¡Nombre de un ...! Pasemos por la escalera de servicio.

Porque la casa tenía una escalera de servicio que desembocaba en una puertecita, la que se abría sobre una callejuela adyacente, pero las puertas de esta escalera y esta misma no habían servido desde hacía innumerables años, y el descenso por esta estrecha y siniestra galería, recta como un pozo, fué una empresa casi trágica.

Hubo que luchar no solamente con cerraduras y goznes podridos, sino también con una suciedad secular. Fué una suerte que la vieja cerradura que aseguraba la puerta de la callejuela casi ya no ofrecía resistencia, pues sin eso, el cortejo no habría salido jamás de ese caño horrible.

Cuando estuvieron al fin afuera, se miraron. Los dos hombres estaban horriblemente sucios, pero las dos mujeres habían milagrosamente atravesado ese polvo sin guardar nada en ellas. El tío sacudía ya á su sobrino, no para cepillarle, sino para que apurase el paso. Se había puesto á la cabeza de la expedición y no se volvía sino para decir á media voz.

—¡Ligero! ¡ligero!

Caminaba con la espalda encorvada y rozaba la pared como alguien que deseara disimularse. Lo más extraordinario era que Magdalena y Gertrudis imitaban esta extraña actitud. Las dos mujeres habían recogido sus faldas y trotaban bajando los hombros. Patricio trató en vano de obtener una explicación; parecía que nadie tuviera tiempo de contestarle, y, si se detenía, ya el tío, ya Magdalena, ya Gertrudis, le tiraban de la manga como á un niño perezoso que está en peligro de que le dejen rezagado.

—¡Qué bodas raras!—pensó el joven.—Al vernos, se diría una fuga de sospechosos que trataran de escapar, durante el Terror, á los agentes del Comité del bien público.

Al fin, por rodeos extraños, llegaron á la alcaldía. Ciertamente, si Patricio no hubiera tenido la precaución, el día antes, de pensar en los pobres del señor alcalde, éste no le habría esperado tanto tiempo. La ceremonia fué despachada, como suele decirse, en cinco segundos.

Coriolis había dicho á Patricio:

—No te ocupes de los testigos, ya tengo todo arreglado.

En efecto, el zapatero remendón, el portero, el mozo de cordel de la esquina y sus amigos no faltaron á la cita. En cuanto llegaron esos caballeros, Magdalena dejó caer el sombrío traje que ocultaba su gracia, su frescura y su juventud; y Patricio habría podido pensar que ella no se había vestido sino para esos sujetos, si Patricio hubiese sido capaz de pensar cualquier cosa que fuese en un minuto tan impresionante.

Para ir de la alcaldía á la iglesia, tomaron un carruaje cerrado. Los señores lustrabotas siguieron en un coche descubierto. Coriolis comenzaba á hacer bien las cosas.

Hubo una misa sencilla pronto despachada, y registradas las firmas en la sacristía, pagados los testigos, en regla los nuevos esposos con Dios y con los hombres, se pensó en almorzar.

Coriolis condujo á su gente á un pequeño restaurant afamado á orillas del agua, que había frecuentado en los tiempos de su juventud y adonde la vieja sirvienta había llevado previamente una valija conteniendo un traje sencillo de calle para Magdalena.

Los baúles, según parecía, se hallaban ya en la estación.

El tío pidió un gabinete particular, tomó el brazo de Patricio y quiso arrastrarle hacia el corredor.

—Dejemos á las mujeres—dijo—Magdalena se va á vestir.

Pero Patricio protestó:

—Tío, siempre he hecho lo que usted ha querido, hay que hacerme esta justicia: pero déjeme contemplar durante algunos minutos todavía, á mi querida Magdalena en su vestido de novia. Será el recuerdo más hermoso de mi vida.

Coriolis gruñó en su barba palabras que Patricio no comprendió, pero no osó contradecir al joven y Magdalena guardó para almorzar su lindo vestido blanco y su corona de azahares: Patricio se había sentado al lado de su joven esposa.

—Tío, es linda como para comérsela.

—¡Come tus rabanitos!—ordenó Coriolis, mohino, al tierno secretario de notario mientras Gertrudis, enternecida, dejaba correr sus lágrimas.

Una inestimable sensación de paz, de tranquilidad, de calma, venía de ese rincón del muelle poco frecuentado, y de ese antiguo restaurant de pocos clientes. Después de todas las tribulaciones de aquella memorable mañana, Patricio se creyó con derecho á respirar. Suspiró. Suspiró de felicidad sobre la mano de Magdalena, que llevó á sus labios, y comenzaba á expresarle la alegría que sentía en un momento tan dulce, cuando el mozo trajo las ostras.

Al mismo tiempo que traía las ostras anunció á los señores, que había alguien abajo que preguntaba por ellos y que parecía muy apurado por verlos.

Coriolis se levantó muy pálido.

—¿Quién?

—¡Ah! yo no sé—replicó el mozo,—con un gesto que significaba claramente que la identidad de la persona le era absolutamente indiferente.

—Pero, en fin, ¿es un hombre? ¿una mujer?

—Es una mujer.

—¡Es Zoé!—exclamó Magdalena, presa de gran agitación.

—¡Hágala subir! ¡Hágala subir en seguida!—ordenó Coriolis.

Y cuando el mozo se hubo marchado, el padre y la hija se miraron con una inquietud que incomodó singularmente á Patricio.

—¿Qué habrá podido suceder durante nuestra ausencia?—pensó Gertrudis en alta voz.—Debe tener motivos para haber venido. Y Zoé hizo su entrada. Estaba en cabeza, desprendido el cabello, que trataba en vano de volver á sujetar, á asir, con un ademán febril de torsión. Su cara expresaba la angustia más intensa, sus ojos rodeados de ojeras hablaban de un gran dolor, y los ángulos de su boca temblaban.

—¿Qué hay, Dios mío?—preguntaron en un mismo grito, Coriolis, Magdalena y Gertrudis.

—Hay que les está buscando.

—¿Eh?

—¡Hay que se ha escapado!... ¡Sabe todo! ¡Se ha escapado como un loco! ¡Tengan cuidado!... ¡Es capaz de todo!

Y Zoé se dejó caer, exhausta, jadeante, en las rodillas de Gertrudis.

—¿Pero quién? ¿quién?—aulló Patricio, que no comprendía nada del espanto de todos los que le rodeaban.

—¿Quién? ¡Noel! ¿Quieres saberlo? ¡Noel!—exclamó Coriolis, que se agarraba la cabeza con las dos manos, como si temiera que se le escapase.

—Pero quizá venga aquí,—aconsejó Gertrudis—¡Huyamos!

—Pero quizá venga aquí, y será preciso huir?—gimió Magdalena... Será mejor no bajar á la calle si está sobre nuestra pista.

—¡Ha perdido la pista!—susurró Zoé, que se ahogaba; pero no se atrevía á pedir á Gertrudis que la desabrochara delante de Patricio.

—¡Ah, ha, ha, ha perdido la pista! ¿pero no te ha seguido, ante todo, estás de eso segura?

—Yo le he seguido á él... me había arrojado en un carruaje... ¡ah, es horrible... horrible! Está como loco.

—¿Pero loco por qué?—interrogó Patricio, en el colmo de la exasperación.

—Loco por Magdalena... ¿Quieres saberlo?... Sí, está locamente enamorado de tu mujer. Le hace versos.... ¿Estás contento ahora?

—¿Y porque un señor hace versos á Magdalena, ustedes están en semejante estado?... Pero que venga, pues, ese muchacho, yo le hablaré. ¡Vaya una historia!

Y Patricio enseñó sus puños; Coriolis se encogió de hombros.

Gertrudis sacudió su vieja, dolorosa y testaruda cabeza...

—¡Pobre Noel, no se consolará nunca de esto!—dijo.

Patricio le habría, con delicia, sacado los ojos.

—Pero, ¿qué nos puede importar ese Noel?—repitió con rabia el desgraciado joven, aturdido por esta bomba inexplicable, que estallaba en medio de su felicidad nueva.

¡Ay! nadie se ocupaba de Patricio. Febrilmente, sin saber á qué resolverse, después de haber cerrado por precaución puertas y ventanas, los otros interrogaban á Zoé, que contaba en pequeñas frases, sacudidas y entrecortadas por sollozos, una historia tan fantástica, que Patricio debió preguntarse si no estaba soñando que había caído en un asilo de alienados, donde las palabras que se oyen no tienen sentido ni aun para los que las pronuncian.

(Continuará)

BRAVO BARROS & Cía

*CASA QUINTA EN FLORES*ta.—La espléndida propiedad calle Coronel Falcón número 3986 esquina Laguna y dos lotes linderos. A una cuadra de las avenidas Rivadavia y Mariano Acosta y á cuatro de la estación Vélez Sársfield. Precioso edificio de estilo Luis XV, moderno y confortable, construído con tódo esmero y distribuído con sus múltiples dependencias, parques y jardines, en terreno de 3.798 varas. Base, $ 125.000 la casa-quinta y 17 $ la vara los terrenos. Mitad al contado y mitad á un año de plazo con pagarés hipotecarios y 7 por ciento de interés por semestres adelantados.

EL JUEVES 21 de Diciembre, á las 3 de la tarde, en nuestro hall, 351 San Martín 361. 37v93 á Ramón Falcón, 3v12 en la ochava. 77v75 sobre Laguna, teniendo en el costado NE. á las 50 varas un martillo de 10 varas por 30. Contrafrente costado SO. 60 varas. Superficie, 3.797.80 varas cuadradas. Hall con mosaicos extranjeros. Vestíbulo cubierto de cristales, escritorio, sala, gran comedor, seis dormitorios principales, segundo hall, cuarto de baño con instalaciones, cocina con económica, despensa, sótano, comedor y dos cuartos de servicio. En altos tres piezas y terraza. Decorados, instalación de luz eléctrica y gas, persianas de hierro en todas las habitaciones, jardín, invernáculo, parque con plantas de mérito, fuente y molino. Terrenos sobre Ramón Falcón dos lotes de 10 por 50 varas. El adoquinado sobre la calle Falcón es por cuenta del comprador. Títulos perfectos. Escrituras por la oficina del señor Eugenio Portal. Informes y planos, 351 San Martín 361.—BRAVO BARROS y Cía. d8

CASA QUINTA EN RAMOS Mejía. La conocida casa-quinta "La Etelvina" con frente á la calle Rivadavia (adoquinada) y contrafrente á la calle No. 1. A 1 cuadra al Este de la estación. Edificio sólido y bien tenido, distribuído con todas sus dependencias, en terreno de 3.860 varas cuadradas. Base, $ 40.000. Pudiendo continuar el comprador con una hipoteca de $ 21.750, que vence el 21 de Julio de 1912, al 7 o|o de interés, por trimestres anticipados y pagar el excedente, tercera parte al contado, tercera parte á 12 meses y tercera parte á 18 meses de plazo, con 7 por ciento de interés por semestres anticipados.

EL MARTES 19 de Diciembre, á las 3, en nuestro hall, 351 San Martín 361. 28 varas por cada frente por 120 de fondo. Terraza, vestíbulo con vitraux, sala, salón, 3 dormitorios, gran comedor con sótano, pieza de servicio, cocina, 2 piezas de madera y demás dependencias. Jardín con árboles frutales y plantas de mérito, molino con cañería. Visítese de 9 á 11 y de 4 á 6. Títulos perfectos. Informes, 351 San Martín 361.—BRAVO BARROS y Cía. d10

RIO JANEIRO 859 — A 2 cuadras de las Avenidas Corrientes y Díaz Vélez. Buena casa para habitación ó renta. Base, pesos 15.000, pudiendo quedar pesos 10.000 á 6 y 12 meses de plazo con pagaré hipotecario y 7 por ciento de interés.

EL DOMINGO 17 de Diciembre, á las 5 de la tarde, en la misma propiedad. 10 varas por 29 en un costado y 33v56 en el otro. Ad corpus. Salón con entrada, 3 piezas, galpón, cocina con económica, pozo semisurgente con bomba y depósito. Está desocupada. Visítese de 3 á 5 p. m. Títulos perfectos. Informes, 351 San Martín 361.—BRAVO BARROS y Cía. d10

MEJICO 1487 ENTRE SAN José y Sáenz Peña. Buena casa-habitación, construída con materiales de primer orden. Base $ 45.000. Mitad al contado y mitad á un año de plazo con garantía hipotecaria y 8 por ciento de interés por semestres anticipados.

EL MARTES 12 de Diciembre, á las 3 de la tarde, en nuestro hall, 351 San Martín 361. 12v50 por 26. Ad corpus. Zaguán de mosaico con mayólicas y cancel de cristales, vestíbulo, sala, escritorio, comedor, 3 habitaciones, dos piezas de madera en altos para servicio y dos patios. Cielorrasos de yeso, muros empapelados, pisos pino de tea y mosaico. Títulos perfectos. Informes, 351 San Martín 361.—BRAVO BARROS y Cía.

JUJUY 858 — ENTRE LA avenida Independencia y Estados Unidos. A 3 cuadras de las avenidas Belgrano y San Juan. Buena casa de familia. Base $ 17.000. Tiene acordadas 12.000 cédulas.

EL DOMINGO 17 de Diciembre, á las 5, en la misma propiedad. 8v19 por 29v39. Ad corpus. Zaguán con mosaicos, cancel con cristales, 4 piezas, baño, despensa, cocina, cuarto de servicio, 1 pieza en altos, 2 patios de mosaico y baldosa. Títulos perfectos. Informes, 351 San Martín 361.—BRAVO BARROS y Cía. d10

CASA EN EL CABALLITO — Vírgenes 821, al lado de la avenida San Martín, con tranvía eléctrico. Edificio nuevo: Desocupada. Base, $ 11.000. El comprador podrá continuar con una hipoteca por $ 6.000, que vence en Octubre 16 de 1913 al 9 por ciento de interés.

EL DOMINGO 17 de Diciembre, á las 4, en la misma propiedad. 17v37 por 21v65 en un costado, 27v94 en el otro y 4v87 en el contrafrente. Ad corpus. Verja y jardín al frente, 3 dormitorios, sala y cocina. Edificio en cal, celosías y carpintería de cedro. Llaves al lado. Títulos perfectos. Informes, 351 San Martín 361.—BRAVO BARROS y Cía. d10

EN BANFIELD — CASA Y terreno en el pueblo Recreo. Judicial. 13 lotes distribuídos en 4 manzanas. Juez doctor Seeber, secretaría Caputo, testamentaría de don Nicomedes Albornoz.

EL DOMINGO 17 de Diciembre á las 4, en las mismas propiedades.

CASA: La Justa: calles La Plata y Mascías. Tranvía proyectado al frente. 43m30 (50 varas) á cada calle. Superficie 1.874.89 m. c. (2.500 v. c.) Vestíbulo, 7 piezas, baño, cocina, 2 piezas de madera, cochera, caballeriza, molino, 2 sótanos, gallinero, galpón, cerco tejido, jardín y cañerías. Base retasada $ 8.487.33.

TERRENOS: En la manzana P. Calle San Patricio esquina Villa Barilari, á media cuadra del tranvía que irá á Banfield, 3 lotes 8m66 (10 varas) por 25m98 (30 varas). En la manzana T. Calle Lanús esquina San Pedro, con tranvía proyectado por la primera, 5 lotes de 8m66 (10 varas) por 43m30 (50 varas). Base retasada para todos los terrenos 41 centavos por cada 10 decímetros cuadrados, ó sea por cada vara cuadrada. La casa reconoce una hipoteca de 5.000 cédulas L. con la que deberá continuar el comprador. Escrituras por ante la oficina del señor Gumersindo Busto. Seña 8 o|o. Comisión 2 o|o. Informes 351 San Martín 361. — BRAVO BARROS y Cía.

DOS CASAS en BANFIELD Judicial. Viamonte esquina Cochabamba y Viamonte 1245. Orden del juez doctor Seeber, secretaría Caputo, testamentaría de don Nicomedes Albornoz.

EL DOMINGO 17 de Diciembre en las mismas propiedades, á las 3 p. m. Viamonte 87 esquina Cochabamba 503. A una cuadra de la calle Maipú, á 2 de la iglesia y á 4 de la estación. 8m66 (10 varas) á Cochabamba por 43m30 (50 varas) á Viamonte. Dos piezas, cocina, corredor, galpón, pozo con bomba, cerco alambre tejido, árboles frutales. Base pesos 4.318.87.

A LAS 3.30. La Sara Esther, Viamonte 1245 entre Chacabuco y San Luis, á 2 cuadras de la calle Maipú y á 7 de la estación. Chalet moderno recién construído. Mide 3.077.56 m. c. (4.103.36 v. c.) de superficie. El edificio consta de hall, galería, 6 piezas, cuarto de baño, cocina, molino, pozo con depósito, gran caballeriza, cañerías de gas y aguas corrientes, árboles frutales, jardín, gallinero, cerco de alambre tejido. Base, 21.599.38. Visítese. Seña 8 o|o. Comisión 2 o|o. Escritura por ante la oficina del señor Gumersindo Busto. Informes y planos 351 San Martín 361 ó en Lomas, avenida Meeks 66.—BRAVO BARROS y Cía. d11

*CERVIÑO 967 á 969 — EN*tre Acevedo y Lafinur. Al lado del Jardín Zoológico y á 3 cuadras de las avenidas Alvear y Las Heras. Edificio nuevo de altos, constituído por dos casas de familia. Base $ 28.000, debiendo continuar el comprador con 16.000 cédulas argentinas.

EL DOMINGO 17 de Diciembre, á las 4.30 en la misma propiedad. 12 varas por 18v03 en un costado, 17v12 en el otro y 11v97 en el contrafrente. Ad corpus.

CASA BAJA: vestíbulo, 4 piezas, baño, cocina, antecocina, pieza de servicio y patio.

CASA ALTA: igual á la anterior, más una pieza. Construcción sólida, zaguán con mayólicas, escaleras de mármol, celosías, empapelados. Frente de piedra artificial, molino. Visítense, de 8 á 11 y de 2 á 5. Títulos perfectos. Seña 8 por ciento. Comisión 2 o|o. Informes, 351 San Martín 361. — BRAVO BARROS y Cía. d10

JUDICIAL — EN EL DOCK Sur. 57 lotes de terreno en las manzanas 225 y 226. A 7 cuadras al NE. de la avenida Mitre y de los tranvías eléctricos números 21 y 22 y del que va á Quilmes, y en el sitio donde la tierra deberá alcanzar gran valor en virtud de que allí se han radicado importantes establecimientos industriales. Con frente á la calle General Pintos, cuyo adoquinado se terminará en breve y al tranvía eléctrico que pronto será entregado al servicio público. Próximos á las grandes construcciones de la Compañía Alemana Trasatlántica, á cuyo alrededor se difunde la edificación. Venta por orden del juez doctor Juárez Celman, secretaría del doctor Fox, en el juicio sobre división de condominio seguido por doña María Soárez de Gaudencio y otros. Base, $ 7 por cada 75 centímetros cuadrados, ó sea por cada vara cuadrada para los lotes que dan frente á la calle por donde pasará el tranvía, y $ 5 para los demás. Tercera parte al contado, tercera parte á un año y tercera parte á dos años de plazo con garantía hipotecaria y 6 por ciento de interés anual, pagadero por semestres anticipados.

EL VIERNES 22 de Diciembre, á las 3 de la tarde, en nuestro hall, 351 San Martín 361. Las superficies de los lotes varían entre 122 y 638 metros cuadrados (de 162 á 844 varas cuadradas), habiendo algunos con contrafrente al arroyo Maciel. Seña 8 por ciento. Comisión 2 por ciento. Para visitar los terrenos los interesados pueden tomar los tranvías números 21 y 22 y bajarse en la avenida Mitre y General Pintos (Barracas al Sur). Informes y planos, 351 San Martín 361.—BRAVO BARROS y Cía. d3

*AVENIDA SANTA FE Y Are*nales. Entre Gallo y Bustamante. Cuatro lotes de terreno, dos con frente á la avenida Santa Fe con afirmado de madera y dos con frente á Arenales. Lo único y lo más notable que se ofrece hoy en la gran avenida, con dimensiones que permiten desenvolver cualquier proyecto de edificación.

EL MIERCOLES 20 de Diciembre á las 3, en nuestro hall 351 San Martín 361. Mide cada lote sobre Santa Fe, 9v57 de frente por 60v07 de fondo con superficies de 571 v. c. y 9v44 por 44.17 v. los que dan frente á Arenales, con 415 y 417 v. c. El conjunto constituye la fracción más linda para levantar un gran palacio. La venta es con opción con la base de $ 80 la vara, los lotes sobre Santa Fe y de 50 pesos v. c. los de Arenales. 25 o|o al contado y el resto á 1, 2 y 3 años de plazo con garantía hipotecaria á interés de 7 por ciento anual por semestres anticipados. Títulos perfectos. Escrituras por ante la oficina de los señores Horacio y Alejandro Ferrari. — BRAVO BARROS y Cía. d1

*LA PANCHITA EN EL TI*gre. Con frente al río Abra Nueva, y á pocos metros del de Luján. A 5 minutos en lancha del Tigre Hotel y de las estaciones del F. C. C. A. y B. A. y Rosario. El punto más atrayente y hermoso de la localidad desde donde se domina el pintoresco panorama que ofrece sus alrededores. 4 lotes de 10.000 á 11.000 varas cuadradas. Terreno alto y firme casi totalmente sembrado bajo la dirección del señor L. L. Whithier, perito diplomado en horticultura. Para residencias veraniegas ó quintas de recreo no hay terrenos que ofrezcan mayores ventajas en esa situación preferida. Bases 80 centavos y 1 peso la vara. Tercera parte al contado, tercera parte á 1 año y tercera parte á 2 años, con pagarés hipotecarios y 7 o|o de interés por semestres anticipados.

EL LUNES 18 de Diciembre á las 3 en nuestro hall, 351 San Martín 361. Están zanjeados á lo largo y á lo ancho de su perímetro y la parte frente al río terraplenada en una extensión de 15 á 20 metros. Las plantaciones son de damasco, duraznos, manzanas, peras, ciruelas, mandarinas y otras frutas, todas de calidad seleccionadas y numerosos árboles de sombra. En el lote 1 existe una casa estilo chalet de 3 piezas, cocina y dependencias. Se visitan con toda facilidad. Títulos perfectos. Informes y planos, 351 San Martín 361.—BRAVO BARROS y Cía. d7

CANGALLO y URUGUAY

La esquina frentes al Sur y al Este. Edificio antiguo en terreno de 370 varas, en las que puede desarrollarse una gran casa de renta.

BASE, $ 130.000.

EL MIERCOLES 20 DE DICIEMBRE A LAS 3 P. M.

EN NUESTRO HALL

BRAVO BARROS & Cía.

En ALTA GRACIA "Villa Carlos Pellegrini"

Lindando con el Sierras Hotel y el Casino. Un chalet y 2 casas, con jardín, garage é instalación de luz eléctrica. Recién terminadas. Bases, $ 10.000 el chalet y $ 4.000 cada casa. Mitad al contado y mitad á un año de plazo.

EL MIERCOLES 20 DE DICIEMBRE A LAS 3

EN NUESTRO HALL

BRAVO BARROS & Cia.

CANGALLO 1431|39, ENTRE Paraná y Uruguay. A 2 cuadras de la Avenida de Mayo y de la plaza del Congreso. Edificio de altos que comprende 2 casas de negocio en la planta baja y 2 casas independientes en la alta. Base $ 120.000, mitad al contado y mitad á 2 años de plazo con garantía hipotecaria y 7 por ciento de interés, por semestres anticipados.

EL MIERCOLES 20 de Diciembre, á las 3, en nuestro hall, 351 San Martín 361. 20 varas de frente por 16 de fondo. Ad corpus.

NUMERO 1431, (bajos): negocio, 2 piezas, cocina, cuarto de servicio y patio de mosaico.

NUMERO 1433. (altos): Dos casas independientes. Cada una tiene sala, antesala, 2 piezas, cocina, un cuarto en altos, corredor y claraboya de cristales.

NUMEROS 1435-39. Negocio, 2 piezas, cocina, cuarto de servicio, patio de mosaico y sótano. Reconoce un contrato de alquiler á razón de $ 6.000 anuales por 2 años y 3 meses. Títulos perfectos. Informes, 351 San Martín 361. — BRAVO BARROS y Cía. d10

ALSINA Y SARANDI — LA notable esquina frentes al Norte y al Este. A 2 cuadras del palacio y de la plaza del Congreso. Casa de habitación y renta que comprende un negocio con dependencias en la esquina y sobre Sarandí, dos casas bajas y tres altas. Producen en conjunto $ 11.640 anuales. Venta por división de condominio entre herederos mayores. Base definitiva, $ 100.000. Mitad al contado y mitad á un año de plazo, con garantía hipotecaria y 8 por ciento de interés anual, por semestres anticipados.

EL MARTES 12 de Diciembre, á las 3 de la tarde, en nuestro hall, 351 San Martín 361. 17 varas á Alsina por 28 varas á Sarandí. Ad corpus.

ESQUINA — Alsina números 2002 y 2008. Salón para negocio, una pieza, patio y sótano. Reconoce un contrato de alquiler que vence el 31 de Marzo de 1912.

SARANDI números 206 y 217.—Dos casas de bajos y 3 de altos, 3 piezas, cuarto de servicio, cocina, baño y patio las casas bajas, y las de altos igual distribución, más una pieza al frente. Escaleras de mármol, cielos rasos de yeso, puertas y celosías de cedro, pisos de pino de tea y empapelados. Visítense. Títulos perfectos. Informes, 351 San Martín 361.—BRAVO BARROS y Cía. n28

SAENZ Peña 140 A 144 — A pocos metros de la plaza del Congreso. Edificio moderno, de altos, constituído por dos negocios en la planta baja y una excelente casa de familia en la alta. Base, pesos 53.000, de la que se deducirán 13.000 cédulas serie L. El excedente podrá pagarse mitad al contado y mitad á 6 meses ó un año de plazo con 7 1|2 por ciento de interés.

EL MARTES 12 de Diciembre, á las 3 de la tarde, en nuestro hall, 351 San Martín 361. 9v47 por 15. Ad corpus.

PLANTA BAJA — Números 142 y 144. Dos salones para negocio. Produce cada uno pesos 110 mensuales, con contratos hasta Agosto 1o. de 1912 y Marzo 1o. de 1913, respectivamente. Pueden dar $ 150 cada uno.

PISO ALTO — Número 140. Zaguán con revestimientos y escalera de mármol, vestíbulo de cristales y mosaicos extranjeros, cuatro habitaciones, baño, cocina y patio de mosaico. Cielorrasos de yeso, muros empapelados, pisos pino de tea encerados. Renta $ 180 al mes. Puede dar pesos 250. Frente piedra artificial, puertas de hierro con cristales, vidrieras con cortinas metálicas. Visítese. Títulos perfectos. Escrituras dentro de los 20 días del remate. Informes, 351 San Martín 361.—BRAVO BARROS y Cía. d3

*CHALET en MAR DEL PLA*ta.—Villa Isabel. En una situación descollante. Bulevar Colón (asfaltado) al llegar á Corrientes, al lado de la esquina que hace cruz con la mansión del doctor Guillermo Udaondo, á media cuadra del palacio El Retiro, del doctor Pedro O. Luro y á 4 cuadras del Bristol. Edificio construído con materiales de primer orden. En cal con muros de piedra y mampostería, pisos de pino de tea, buena carpintería. Lavatorios mecánicos, baños con agua caliente y fría, torre con mirador de cristales que domina la ciudad, aljibe, molino de viento con gran tanque y jardín al frente y al fondo. Base, 50.000 pesos, de la que se deducirá 20.000 cédulas argentinas.

EL MARTES 12 de Diciembre, á las 3 de la tarde, en nuestro hall, 351 San Martín 361.

PLANTA BAJA—Sala, comedor, antecomedor con montaplatos, 3 dormitorios, costurero y baño. Entrada independiente para el servicio.

PRIMER PISO—Tres dormitorios al frente, galería y baño. Terraza y balcón. Al fondo é independiente, cocina, 3 piezas, para el servicio y galería.

SEGUNDO PISO—Dos dormitorios y gran depósito para baúles, azotea y pileta de lavar. La casa está lista para ser habitada y totalmente amueblada y el comprador si lo desea podrá adquirirlos. Títulos perfectos. Informes, 351 San Martín 361.—BRAVO BARROS y Cía. n31

*SALTA 977 ENTRE ESTA*dos Unidos y Carlos Calvo. A 3 cuadras de la plaza Constitución. Asfalto y tranvía al frente. Buena casa de habitación ó renta. Base, $ 80.000. Mitad al contado y mitad á 1 año, con garantía hipotecaria y 8 o|o de interés por semestres anticipados.

EL SABADO 16 de Diciembre á las 3 en nuestro hall, 351 San Martín 361. 9v81 por 26v03. Ad corpus. Zaguán con mosaico, cancel con cristales, sala, cocina, 5 piezas y patios. Cielorrasos de yeso en parte, pisos pino tea y mosaicos, celosías y empapelados. Dá pesos 200 mensuales. Títulos perfectos. Informes, San Martín 361.—BRAVO BARROS y Cía. d1

LA QUINTA DE CROCE EN Morón.—La renombrada casa-quinta, comprendida por las calles Buenos Aires, Alsina, Colón y Moreno. A 7 cuadras de la plaza é iglesia y á 14 al SO. de la estación. Notable residencia con parques y jardines, en terreno de 10.481 varas cuadradas. Rodeadas de las quintas de los señores De Felippe, Scarenis Petruchi y muchos otros. En la venta se incluyen los muebles que la adornan. Base $ 30.000. Tercera parte al contado, tercera parte á 1 año y tercera parte á 2 años de plazo, con garantía hipotecaria y 6 o|o de interés anual, por semestres adelantados.

EL JUEVES 14 de Diciembre, á las 3 de la tarde, en nuestro hall, 351 San Martín 361. 104v85 de frente á las calles Buenos Aires y Colón por 100 á las de Alsina y Moreno. Superficie, 10.481.75 v. c.

CASA-HABITACION—Vestíbulo con cristales, escritorio, sala con claraboya, comedor, 4 dormitorios, despensa con sótano, cuarto de baño con instalaciones, pieza para motor, carbonera. En cuerpo separado casa para el quintero de dos piezas, cocina y lavadero. Gran galpón con 4 piezas en altos y los bajos, gallinero con divisiones. En los fondos caballeriza y 2 cocheras. Jardín con molino, plantas de adorno y árboles frutales de mérito, invernáculo. Rodeada de cerco vivo y alambre tejido. En perfecto estado. Los muebles existentes y carruajes se incluyen en la venta. Visítese. Títulos perfectos. Si el comprador toma los plazos, las escrituras se otorgarán por la oficina del señor Andrés L. Berutti. Informes y detalles completos, 351 San Martín 361.—BRAVO BARROS y Cía. d3

CASA-QUINTA en ADROGUE —Amenedo 860. A 5 cuadras de las estaciones Adrogué y Mármol y á igual distancia de la plaza é iglesia y municipalidad de Adrogué. Paraje alto y hermoso, rodeado de importante edificación. Edificio nuevo, bien construído y distribuído con todo género de comodidades. Base, $ 21.500.

EL JUEVES 14 de Diciembre, á las 3 de la tarde, en nuestro hall, 351 San Martín 361. 27v50 de frente por 66v62 en un costado y 86v62 en el otro. Superficie, 2132 varas cuadradas. Vestíbulo y galería, con piso de mosaico, comedor, sala, 4 dormitorios, baño con instalación de agua caliente y fría, pieza de servicio, cocina con económica, sótano, cochera y caballeriza, jardín con frutales y quinta, instalación completa de luz eléctrica y demás comodidades. Títulos perfectos. Informes, 351 San Martín 361.—BRAVO BARROS y Cía.

JUDICIAL — Gral. HORNOS No. 1067, entre Brandsen y Suárez, á una cuadra de la Avenida Montes de Oca y á pocos metros de la plaza Virrey Vertiz. Excelente casa de familia, cómoda y bien tenida. Orden del juez doctor Juan Carlos Lagos, secretaría doctor Arturo Palleja, juicio sobre división de condominio Eduardo R. Corrales y otros. Tasación, 32.001.36 pesos. Base, 213 partes ó sean $ 21.334.24.

EL DOMINGO 24 de Diciembre á las 5 en la misma propiedad. Mide 7m26 por 57m18, esto es, 8v40 por 66v03. Zaguán de mosaico, con cancel de cedro y cristales. Sala, comedor, 3 dormitorios, cuarto de baño, pieza de servicio, cocina, 2 patios y dependencias. Cielos rasos de yeso, muros empapelados, pisos pino tea y mosaico, arriate con plantas, fondo con árboles frutales y gallinero. Se entregará desocupada. Visítese á toda hora. Seña 8 o|o. Comisión 2 o|o. Informes, 351 San Martín 361.—BRAVO BARROS Y Cía. d10

*CASA EN PALERMO. CER*viño 918, entre Acevedo y Lafinur. A 3 cuadras de las avenidas Alvear y Las Heras. Casa de familia, moderna, preparada para altos. Base, $ 18.000. Pudiendo continuar el comprador con una hipoteca de 9.000 cédulas argentinas, $ 9.000 al contado y el excedente que resultare hasta el precio de compra, á 6 y 12 meses con pagarés hipotecarios y 7 o|o de interés, anticipado.

EL DOMINGO 17 de Diciembre, á las 4, en la misma propiedad. 10 varas de frente, 19v15 en un costado, 20v03 en el otro, contrafrente 10v03. Ad corpus. Frente piedra artificial, zaguán con mayólicas, cancel con cristales, sala, 3 piezas, cocina, baño, una pieza en altos, y un patio. Cielos rasos de yeso, pisos pino de tea y mosaicos, celosías y pozo semisurgente. Títulos perfectos. Informes y planos, 351 San Martín 361.—BRAVO BARROS y Cía. d10

Cinco CASAS en FLORESTA —Con cédulas y á plazos. Bacacay esquina Goya. A una cuadra del bulevar Segurola (adoquinado) y á dos de la Avenida Rivadavia y á 5 de la estación Vélez Sársfield. Edificios nuevos bien hechos y distribuídos con toda prolijidad. Desocupadas, listas para ser habitadas. Ad corpus.

EL DOMINGO 17 de Diciembre, á las 4 de la tarde, en las mismas propiedades.

BACACAY ESQUINA GOYA 205—11v98 por 15 según título y según terreno 11v98 por 16v15. Vestíbulo, sala, escritorio, 3 dormitorios, comedor, cuarto de baño y pieza de servicio en altos. Base, $ 13.000, de la que se deducirán 8.000 cédulas argentinas, pudiendo pagarse el excedente tercera parte al contado y el resto á 6 y 12 meses de plazo con garantía hipotecaria y 7 por ciento de interés por semestres anticipados.

GOYA 215, 225, 233 y 245—Cuatro casas iguales, cada una mide 10v11 por 15, según título, y según terreno 10v11 por 16v15. Verja y jardín al frente, marquise, cancel de hierro con vidrios ingleses, vestíbulo, sala, escritorio, comedor, baño y pieza de servicio en altos. Base, $ 10.000 cada casa de la que se deducirán 6.000 cédulas argentinas y el excedente en las mismas condiciones de pago que la casa de la esquina. Frentes piedra artificial, cielos rasos de yeso, pisos pino tea, cloacas internas, aguas corrientes, bomba y depósito. Títulos perfectos. Escrituras por la oficina del señor Conde Salgado. Informes, 351 San Martín 361.—BRAVO BARROS y Cía. d6

En ALTA GRACIA — Villa Carlos Pellegrini. Lindando con el Sierras Hotel y Casino. Un chalet y 2 casas, con jardines, garage, agua fría y caliente y luz eléctrica. Recién terminados. Bases, $ 4.000 y 10.000. Mitad al contado y mitad á un año de plazo, con garantía hipotecaria y 8 o|o de interés.

EL MIERCOLES 20 de Diciembre, á las 3 de la tarde, en nuestro hall, 351 San Martín 361.

DETALLES

Chalet lindando con la casa del doctor Santiago Luro, á 20 metros del Sierras Hotel y al lado de los chalets de Pablo Groussac, Achával Rodríguez y Costa Dolt. 26v65 por 40v19. Rodeado de jardín.

PLANTA BAJA—Comedor, 7 dormitorios, despensa, cuarto de baño, w. c., con bañadera enlozada, lavatorio, bidet, agua fría y caliente.

PLANTA ALTA — Tres piezas, cuarto de baño y w. c., toilette, cocina con agua fría y caliente, con cañería para toda la casa, garage, w. c. de servicio. Base, $ 10.000.

CASA, General Paz esquina Achával Rodríguez, 28v81 por 41v16. A 50 metros del Casino y Sierras Hotel, 4 habitaciones principales, una pieza de servicio, baño instalado con lavatorio, bañadera, w. c., lluvia de agua fría y caliente, cocina con depósito de agua, w. c. de servicio y garage. Base, $ 4.000.

CASA, lindando con el anterior, frente á la calle General Paz, 28v87 por 47v24. Cinco habitaciones, pieza de servicio, baño instalado con bañadera, lavatorio, w. c. y lluvia de agua fría y caliente, cocina con depósito de agua, w. c. de servicio y garage. Base, $ 4.000. Títulos perfectos. Informes y folletos, 351 San Martín 361.—BRAVO BARROS y Cía.

*CASA QUINTA EN BAN*field, French 335. Preciosa casa habitación, flamante y bien construída, que constituye una preciosa residencia para vivir con toda comodidad y confort. A pocos metros del tranvía eléctrico y á 2 cuadras de la estación. Frente al parque de Martínez. Lista para ser habitada. Base, $ 16.000. Pudiendo quedar en hipoteca $ 10.000 á 1 año de plazo, 8 1|2 de interés, por semestres anticipados.

EL DOMINGO 17 de Diciembre á las 4, en la misma propiedad.—16v40 por [illegible]. Sala, comedor, 3 dormitorios, baño con servicio de agua caliente, cocina con económica, pieza de servicio, amplia galería, despensa, cielos rasos yeso decorado, celosías de cedro, vestíbulo con zócalos, mayólicas, jardín, árboles frutales, gas, luz eléctrica y agua corriente. Llaves en la casa No. 341. Títulos perfectos. Informes, 351 San Martín 361. y en sucursal, Avenida Meeks 66.—BRAVO BARROS Y Cía. d10

7 QUINTAS En GARIN

A sólo 50 minutos de Buenos Aires. A 25 cuadras al SO. de Garín, á 12 al NO. de la estación del Viso del F. C. C. Córdoba y á 40 al Norte de Arroyo Pinazo y Piñero. Terreno alto y parejo de excelentes condiciones para toda aplicación rural. Son 7 fracciones de 4 á 5 hectáreas. Base, $ 5.000 el lote. A plazo.

EL MIERCOLES 20 DE DICIEMBRE A LAS 3

EN NUESTRO HALL

BRAVO BARROS & Cía.

LA "MARIA TERESA"—EN Temperley, calle Liniers esquina Espora. A una cuadra de la estación Temperley y de la Av. Meeks, con tranvía eléctrico á plaza de Mayo. Amplio edificio, distribuído con todo género de comodidades. Base, $ 22.000. Mitad al contado y mitad á un año de plazo, con garantía hipotecaria y 7 o|o de interés por semestres anticipados.

EL DOMINGO 17 de Diciembre á las 5, en la misma propiedad.—30 varas por 55. Zaguán, vestíbulo con claraboya, sala, comedor, 4 dormitorios, 2 piezas chicas, cocina, pieza de servicio, en el subsuelo, 2 cocinas, cuarto de baño y pileta. Cielos rasos de yeso, pisos pino tea, mármol y baldosa. Galería, instalación de luz eléctrica, molino con cañería, jardín con frutales y cerco de alambre tejido. Títulos perfectos. Informes, 351 San Martín 361., y en Lomas, Av. Meeks 66.—BRAVO BARROS y Cía. d10

TERRENOS

*PEDRO MENDOZA Y ALE*gría. La gran esquina frentes al Sur y al Este. Frente mismo á la dársena y del Riachuelo, y en el punto de mayor actividad comercial de la Boca. 1.281 varas cuadradas en un lote. Para una barraca ó una construcción de gran renta es el único terreno que puede ofrecerse en esa situación. Base $ 95 la vara. Tercera parte al contado, tercera parte á un año y tercera parte á 2 años de plazo con garantía hipotecaria y 7 o|o de interés anual por trimestres anticipados.

EL SABADO 16 de Diciembre á las 3 en nuestro hall 351 San Martín 361. 36v47 á Pedro Mendoza. 43v30 á Alegría, 40v33 en el costado Norte y 26v86 en el del Oeste. Ad corpus. Cercado de pared. Títulos perfectos. Escrituras dentro los 30 días del remate por ante la oficina del señor José F. Butini. Informes y planos, 351 San Martín 361.—BRAVO BARROS y Cía. d2

Para especular, en FLORIDA 275.800 varas cuadradas en un lote. A 4 cuadras justas al Oeste de la estación Florida y del adoquinado del bulevar San Martín, cuyo afirmado se une con el de Santa Fe y á 8 de la avenida del Tejar, con concesión de tranvía. El servicio eléctrico del Retiro al Tigre será un gran factor de progreso para todos los pueblos del Norte y pondrá á Florida á pocos minutos del centro de Buenos Aires. Terreno alto que por su ubicación y forma se presta ventajosamente para una subdivisión. Base, $ 2.80 la vara, 25 por ciento al contado, 25 por ciento á un año, 25 por ciento á dos años y 25 por ciento á 3 años de plazo, con pagarés hipotecarios y 7 por ciento de interés anual por trimestres adelantados.

EL JUEVES 21 de Diciembre, á las 3 de la tarde, en nuestro hall, 351 San Martín 361. Linda al SE. con camino á San Martín; al SO., Lorenzo Ferrari, al NE., Miguel Roca y al NO., Carlos Villate. Si el comprador quisiera subdividir el terreno prolongando las calles que deben cruzarlo, el vendedor liberará de hipoteca la superficie comprendida en dicha apertura. Títulos perfectos. Escrituras por ante la oficina del señor José E. Colabelli. Informes y planos, 351 San Martín 361.—BRAVO BARROS y Cía. d6

TERRENOS EN FLORIDA — En 60 mensualidades. Los terrenos más lindos que pueden ofrecerse entre Vicente López y Florida, á 3 cuadras de ésta última estación, á 1 y media de la avenida San Martín y á 5 de Cabildo (ambas adoquinadas). Terrenos muy altos, rodeados completamente de edificación. á 35 minutos del Retiro. La electrificación de la línea al Tigre, cuyas obras han empezado ya, pondrán á estos terrenos á muy pocos minutos del Retiro. El bulevar Cabildo (hoy Maipú), adoquinado y con tranvía eléctrico que funcionará dentro de muy poco tiempo, dará también un gran impulso á esa zona. Venta sin base, á tanto la vara, en 60 mensualidades, entregándose 4 en el acto del remate, 6 al escriturar dentro de los 30 días y las 50 mensualidades restantes del 1 al 10 de cada mes, en el Banco Español del Río de la Plata.

EL DOMINGO 17 de Diciembre, á las 4, en los mismos terrenos. Son 86 lotes de dimensiones adecuadas á todo genero de edificación. — Títulos perfectos. — Escrituras por ante la oficina del señor Juan Angel Martínez (hijo). Comisión 2 por ciento. Informes, 351 San Martín 361 y Cabildo 1978. Belgrano.—BRAVO BARROS y Cía. d3

LA MEJOR ESPECULACION —La fracción de tierra más importante y mejor situada que puede ofrecerse para la especulación. 613.000 varas cuadradas en un solo lote con frente al camino de automóviles á La Plata y á la vía del ferrocarril Sud, á 50 metros del andén de la estación Alsina, del mismo ferrocarril y 3 cuadras de la de Ringuelet. Terreno alto, de forma regular, con calles abiertas, entre villas importantes y en el ejido de la ciudad de La Plata. Para especular ó para la instalación de industrias de cualquier índole es indicadísimo. Liquidación resuelta. Base, 10 centavos la vara 25 por ciento al contado y el resto en tres cuotas iguales á 6, 12 y 18 meses de plazo con garantía hipotecaria y 7 por ciento de interés por semestres adelantados. ¡Bastar, pues, pesos 15.300 al contado para hacer el negocio!

EL JUEVES 14 de Diciembre, á las 3 de la tarde, en nuestra casa, 351 San Martín 361. Tiene 464 varas de frente al camino de automóviles y se halla rodeado de una población que aumenta día á día. Subdividiéndolo en pequeños lotes ó aun en fracciones de manzana ó cuartos de tuna. Contiene una casa de material con cuatro piezas y cocina. La estación Alsina que linda calle en medio con el terreno y cuya habilitación ha sido solicitada al Directorio del F. C. Sud por los vecinos, queda entre Villa Elisa y Ringuelet; esto es á sólo 5 minutos del centro de la ciudad de La Plata. Se entregará en seguida del remate. Se visita por la estación Ringuelet. Títulos perfectos. Informes y planos, 351 San Martín 361.—BRAVO BARROS y Cía. n23

TERRENOS EN MAR DEL Plata. La manzana No. 2 de la quinta 279 en 24 lotes, de 400 á 600 varas cuadradas, con frente á las calles Mendoza, San Luis, Alvarado, Avellaneda. A 4 cuadras del bulevar Independencia, y á 6 de la plaza General Mitre. Paraje pintoresco de inmediato y seguro porvenir. Base, $ 9 la vara. Tercera parte al contado, tercera parte á un año y tercera parte á 2 años de plazo, con garantía hipotecaria y 6 por ciento de interés anual, por semestres anticipados.

EL MIERCOLES 20 de Diciembre, á las 3, en nuestro hall, 351 San Martín 361. Son lotes de 10 varas de frente por 40 á 60 de fondo. Para casas de habitación ó para lujosas residencias veraniegas, son los terrenos más indicados por su situación. Títulos perfectos. Informes y planos, 351 San Martín 361.—BRAVO BARROS y Cía. d10

EN RAMOS MEJIA — PARA especular. 2 fracciones de 13.334 varas, inmediatas á los terrenos conocidos por Lomas del Mirador, al bulevar de Circunvalación y á las avenidas Provincias Unidas, Emilio Castro, en cuyos alrededores se realizan terrenos por mensualidades á gran precio, y donde se ha radicado una población importante. Quedan entre los nuevos Mataderos, Liniers, Ramos Mejía y San Justo. Venta con opción. Base, 60 centavos la vara, tercera parte al contado, tercera parte á un año y tercera parte á dos años de plazo, con garantía hipotecaria y 7 o|o de interés por semestres adelantados.

EL JUEVES 14 Diciembre á las 3, en nuestro hall 351 San Martín 361. Tienen frentes y fondos proporcionados para la subdivisión y dan frente á dos calles. Títulos perfectos. Escrituras por Manuel S. Villegas. Informes y planos 351 San Martín 361.—BRAVO BARROS y Cía. n28

TERRENOS EN MORON —2 esquinas y un lote. Bulevar Porvenir y calles Alsina y Buenos Aires. A 8 cuadras de la plaza é iglesia y á 14 al SO. de la estación. Frente á las quintas de Croce, Petrechi, Scaroni y otras. Sin base para liquidar resueltamente. Mitad al contado y mitad á un año con pagaré hipotecario y 6 por ciento de interés.

EL JUEVES 14 de Diciembre á las 3 en nuestro hall 351 San Martín 361. Buenos Aires y Alsina, la esquina y 1 lote lindero frente á Buenos Aires 22v42 por 55 varas 90 cada lote. B. Porvenir y Buenos Aires, 20v23 á la primera por 50 varas á la segunda. Superficie 1.011.53 v. c. Títulos perfectos. En el caso de tomarse los plazos las escrituras se otorgarán por la oficina del señor Andrés Berutti. Informes y planos, 351 San Martín 361.—BRAVO BARROS y Cía. d7

*TERRENOS EN COLEGIA*les. Olleros, entre Crámer y Conesa. A 100 metros de la estación Colegiales y de la avenida Federico Lacroze, con doble vía de tranvías eléctricos. En uno de los barrios de mayores progresos de esa situación, preferido para la construcción de la casa de habitación ó renta. Base, pesos 22 la vara, debiendo pagarse $ 4.000 el 9 de Mayo de 1912, $ 4.000 el 31 de Diciembre del mismo año con garantía hipotecaria y 8 o|o de interés, por trimestres adelantados. El excedente hasta el precio de compra, al contado.

EL DOMINGO 17 de Diciembre, á las 3, en el mismo terreno. 10 varas por 46, en un costado y 46v34 en el otro. Superficie 461.77 varas cuadradas. Títulos perfectos. Informes y planos, 351 San Martín 361.—BRAVO BARROS y Cía. d10

*TERRENOS EN VILLA UR*quiza. Dos amplios lotes con frente al bulevar Congreso, entre Bucarelli y Bauness. A pocos metros de la avenida Triunvirato, á 3 cuadras de la plaza, iglesia y municipalidad y á 5 de la estación V. Urquiza. Base, $ 9 la vara. Tercera parte al contado, tercera parte á 1 año y tercera parte á 2 años, con garantía hipotecaria y 7 o|o de interés por semestres adelantados.

EL DOMINGO 17 de Diciembre, á las 1 p. m., en los mismos. 11v54 por 49v53 cada lote. Títulos perfectos. Escrituras por la oficina del señor Andrés V. Ramella. Informes y planos, 351 San Martín 361.—BRAVO BARROS y Cía. d10

*TERRENO EN VELEZ Sárs*field. Saráchaga entre Goya y Segurola (adoquinada). A 3 cuadras de la plaza é iglesia y á 6 de la estación. Excelente barrio de familia, con todas las comodidades á su alrededor. Venta resuelta, sin base.

EL DOMINGO 17 de Diciembre á las 3.30 en el mismo terreno. 10 varas por 35. Para una casa de habitación es inmejorable. Títulos perfectos. Informes, 351 San Martín 361.—BRAVO BARROS Y Cía. d16

*TERRENO EN BELLA VIS*ta —17 lotes con frentes á las calles Senador Morón, Centenario y otras. A 4 cuadras de la Avda. Francia por donde pasa el tranvía Rural y á cuatro y media de la estación del F. C. P. cuya línea se electrizará. Paraje alto y lleno de atractivos, en el que se encuentran las lujosas residencias de Cobo, Mitre, Lavalle, Jiménez y Pasman y otros renombrados. La calle Senador Morón es el camino de acceso al Campo de Mayo, que forma parte del circuito Buenos Aires que construye el Touring Club Argentino. Venta resuelta, sin base. Tercera parte al contado, tercera parte á un año y tercera parte á 2 años de plazo con garantía hipotecaria y 7 por ciento de interés por semestres anticipados.

EL DOMINGO 17 de Diciembre, á las 3 de la tarde, en los mismos terrenos. Miden de 30 á 38 varas de frente por 67 á 90 varas de fondo. Títulos perfectos. Escrituras antes del 15 de Enero próximo por ante la oficina del señor Andrés Collado. Informes y planos, 351 San Martín 361.—BRAVO BARROS y Cía. d11

*TERRENOS EN BELLA Vis*ta 4 lotes con frente á la avenida Gaspar Campos y calle Centenario. A 3 cuadras de la avenida Francia, por donde pasa el tranvía rural y á 5 de la estación del F. C. P. Paraje alto, en el que se agrupan grandes residencias. Sin base. Tercera parte al contado, tercera á 1 año y tercera parte á 2 años de plazo con garantía hipotecaria y 7 o|o de interés anual, por semestres anticipados.

EL DOMINGO 17 de Diciembre, á las 4, en los mismos terrenos. Miden de 32v50 á 23v75 de frente por 67v50 á 71v25 de fondo. Superficies 1.603 varas cuadradas cada uno. Títulos perfectos. Escrituras por la oficina del señor Julio Méndez. Informes y planos, 351 San Martín 361.—BRAVO BARROS y Cía. d16

MAR CHIQUITA, ENTRE Donado y Acha. Dos lindos lotes de terreno, entre Ceghlan y Villa Urquiza. A pocos metros del bulevar Congreso y á 3 cuadras del tranvía No. 96. Barrio de familia. Base, $ 7 la vara cuadrada.

EL DOMINGO 17 de Diciembre á las 4, en el mismo terreno —10 varas por 50 cada lote. Títulos perfectos. Escrituras por la oficina del señor Isidoro F. Bavé. Informes y planos, 351 San Martín 361.—BRAVO BARROS Y Cía. d10

CAMPOS

*CAMPO EN LA MAGDALE*na, 227 hectáreas en dos lotes iguales. En el cuartel 5o del partido, A 30 cuadras al S. O. de la estación Vieytes del F. C. S., cuya línea será prolongada hasta unirla á la que va á Bahía Blanca. Campo superior para ganadería y agricultura, alto, con tierras negras, agua excelente y pastos tiernos, abundantes. Por su proximidad á la estación y á los principales mercados de consumo son campos que ofrecen, las mejores perspectivas. Está equidistante de los puertos de La Plata y San Borombón, cuyo intercambio deberá hacerse por la prolongación proyectada del ferrocarril del Sud, lo que vale decir, en una zona de gran porvenir, cuya valorización será rápida y segura. Base 240 $ la hectárea. Mitad al contado y mitad á un año de plazo con garantía hipotecaria y 7 o|o de interés anual, pagaderos por semestres adelantados.

EL MARTES 19 de Diciembre, á las 3 p. m., en nuestro hall 351 San Martín 361. Linderos: al N. E., C. R. de Fernández; al S. E., Petrona O. de Calleros y Juan Ochart y al S. O. L. Gayoso. Está alambrado en todo su perímetro. Siendo propios y medianeros. Sin contrato. La visita por Vieytes, dirigiéndose allí al señor Domingo Iriquin, ocupante del campo. Títulos perfectos. Escrituras por ante la oficina del señor Antonio Santangelo. Informes y planos, 351 San Martín 361.—BRAVO BARROS Y Cía. d3

QUINTAS EN GARIN—A 50 minutos de la capital, 7 fracciones de 4 á 5 hectáreas. En el partido del Pilar, en el deslinde con el partido de General Sarmiento. A 25 cuadras al SO de Garín, á 12 cuadras al NO. de la estación del Viso del F. C. C. Córdoba y á 40 cuadras al Norte de las estaciones Arroyo Pinazo del F. C. Pacífico y Piñero del F. C. Central Buenos Aires. Terreno de excelentes condiciones para toda aplicación rural. Base pesos 5.000 cada lote. Mitad al contado y mitad á un año con garantía hipotecaria y 8 por ciento de interés, por semestres adelantados.

EL MIERCOLES 20 de Diciembre, á las 3 de la tarde, en nuestro hall, 351 San Martín 361. Son de forma regular y dan frente á dos calles vecinales. Para quintas de verdura, granjas, ó criaderos de aves son especiales. Se visitan por Garín ó Arroyo Pinazo. Títulos perfectos. Informes y planos, 351 San Martín 361.—BRAVO BARROS y Cía. d11

Para dividir en lotes en la estación ALSINA

613.000 varas en un lote.

Base 10 centavos la vara. A plazos

EL JUEVES 14 DE DICIEMBRE, A LAS 3, EN NUESTRO HALL

BRAVO BARROS & Cía.

CHACRA EN SAN PEDRO— á 3 cuadras al SO. de la estación Río Tala, del ferrocarril Central Argentino. 38 hectáreas, 95 áreas, 82 centiáreas, en un lote. Tierras superiores de intensa vitalidad productora, donde todos los cultivos crecen con lozanía y vigor. Dan frente al camino vecinal, á 3 leguas al Oeste de Baradero y á igual distancia al Sur de San Pedro. Tiene población, alambrados y otras mejoras. Base, $ 33.000, pudiendo continuar el comprador con una hipoteca de pesos 12.000 al 8 por ciento hasta Julio de 1912.

EL MARTES 19 de Diciembre, á las 3 de la tarde, en nuestro hall, 351 San Martín 361. Linderos: al NE., P. y J. Biradas; al SE., camino vecinal en medio con herederos de Tomás Nally; al NO., Elena N. de Las Heras y al SO., Juan L. Biradas. Alambrado en sus cuatro costados, siendo propios los de los costados NE. y SE. Población de 3 piezas, cocina, gallinero, galpón y corral y monte de frutales. Está arrendada á razón de $ 3.800 al año, con contrato hasta el 31 de Mayo de 1917. Se visita por la estación Tala. Títulos perfectos. Informes y planos, 351 San Martín 361.—BRAVO BARROS y Cía. d4

Los CAMPOS de SALADILLO

Rodeando la estación y el futuro pueblo Beguerie (K. 139) del ferrocarril al Meridiano V. En el cuartel 6o. del partido. En el deslinde de los partidos de Monte y Lobos. 1.500 hectáreas en 5 lotes de 261 á 348 hectáreas. Parte del establecimiento Los Pinos. A 5 leguas de las estaciones Salvador María y Roque Pérez, á 6 al Oeste de Monte y á 7 al Sur de Lobos. A 2 horas de la capital federal. La línea del ferrocarril de Bruyn y Otamendi de Buenos Aires á Bahía Blanca, cuya construcción se comenzará en breve, cruzará este campo, y tendrá seguramente dos estaciones ó empalme á muy poca distancia. Tierras superiores aptas para ganadería y agricultura, con pastos riquísimos y agua dulce y cristalina abundante á 6 y 10 metros de profundidad. Los lotes 1 y 4, tienen molino. — Linda con los establecimientos: Altos Verdes, del señor Adolfo Blaquier, El Trocadero del señor Benigno J. del Carril, Santa Clara, del señor Sabatté y El Tigre, de la señora María G. de Camarotti. Base, $ 150 la hectárea. Las fracciones tienen hipoteca en cédulas argentinas que varían entre 26.200 y 34.900 por lote, que equivalen á $ 100 por hectárea aproximadamente.

EL VIERNES 15 de Diciembre, á las 3 de la tarde, en nuestro hall, 351 San Martín 361. El campo está alambrado en todo su perímetro. Se visita con toda facilidad. Se puede ir y volver en el día. En la estación Roque Pérez, los interesados encontrarán comodidades para la inspección. Títulos perfectos. Escrituras por ante la oficina del señor Basilio Contreras. Informes y planos, 351 San Martín 361.—BRAVO BARROS y Cía. n26

CAMPO EN MENDOZA — Departamento Santa Rosa. 5.885 hectáreas en un lote, á 10 leguas al NO. de la estación La Paz, del F. C. al P., y á poco más al NE. de Las Catitas. Campo de buenas condiciones para agricultura y ganadería, con agua desde 6 á 12 metros y un extenso monte de árboles de leña, cuya sola explotación dará excelentes resultados. Venta en un lote. Base, 7 $ la hectárea, para liquidar. Tercera parte al contado y el resto á 1 y 2 años de plazo con garantía hipotecaria y 7 o|o de interés por semestres anticipados.

EL VIERNES 22 de Diciembre á las 3, en nuestro hall, 351 San Martín 361. Figura á nombre de Andrés Peyrano en el plano de Guevara. Linderos: Al Norte, Carril Hachado; al Sur, Ambrosio Lenquez; al Este, F. Alvarez, y al Oeste, Banco Nacional en Liquidación. Tiene 2 puestos, corrales, pozos y otras mejoras. Puede visitarse por La Paz, dirigiéndose allí al señor Adolfo Ahumada. Tiene mensura judicial aprobada. Títulos perfectos. Informes y planos, 351 San Martín 361. — BRAVO BARROS y Cía. d1

EN SANTIAGO DEL ESTERO—Los campos de más inmediato porvenir de la República. 9.779 hectáreas en un lote, entre las estaciones Nasaló y Tobas, del F. C. de Añatuya al Chaco y con la estación kilómetro 30 dentro del campo. Con bosques valiosos de diversas maderas y abras para agricultura ó ganadería. Base, pesos 18 la hectárea, 25 por ciento al contado y el resto en tres cuotas iguales á 6, 12 y 24 meses de plazo, con garantía hipotecaria ó interés de 6 por ciento anual, por semestres adelantados.

EL VIERNES 15 de Diciembre, á las 3 de la tarde, en nuestro hall, 351 San Martín 361. Linda con los señores Otto Wulff é Infante y Vidal. Corresponde al lote 71 y se halla en la zona donde los campos están dedicándose á la agricultura con excelentes resultados. Para visitarlo los interesados pueden dirigirse á los señores Infante y Vidal, en el kilómetro 25 de la línea, quienes proporcionarán informes y facilitarán los medios para la inspección. Títulos perfectos. Escrituras por ante la oficina del señor Natalio Marchese. Informes y planos, 351 San Martín 361.—BRAVO BARROS y Cía. n29

CAMPO EN RIO NEGRO — A largos plazos. Los campos de más inmenso é inmediato porvenir de la República. 7.500 hectáreas en un lote que comprenden las letras B. C. y D. del lote número 67. A 15 cuadras de la estación Mancha Blanca, á 10 de Travesía del Ferrocarril de San Antonio á Valcheta y á 55 kilómetros del Puerto San Antonio. Tierras de buena calidad con agua á 6 metros. Venta en un lote. Base definitiva, $ 161.925. Debiendo pagarse el precio en la siguiente forma: $ 20.000 al contado y por el resto, ó sean $ 141.925, el comprador deberá hacerse cargo de 25 letras á favor del gobierno de la Nación de $ 5.797 cada una por amortización é intereses letras que se pagan cada 6 meses. El excedente que pudiera resultar de la base, mitad al contado y mitad á 6 meses, sin interés.

EL SABADO 23 de Diciembre, á las 3 de la tarde, en nuestro hall, 351 San Martín 361. Corresponden á las letras B. C. y D. del lote núm. 67. del plano del remate fiscal efectuado el 27 de Abril de 1910. Informes y planos, en nuestra casa, 351 San Martín 361.—BRAVO BARROS y Cía.

VARIOS

MATTO GROSSO Dredging Co.—Los derechos y acciones de la sociedad Diamantino Matto Grosso Dredging Co., en liquidación, para la explotación de las concesiones otorgadas por el Superior Gobierno del Estado de Matto Grosso, Brasil, para la extracción de oro y diamantes en los distritos Diamantino y Santa Anna, del estado referido. En la venta se comprenden únicamente los derechos y acciones á las referidas concesiones á más todos los materiales existentes en el sitio de la concesión. Sin base, al mejor postor.

EL LUNES 18 de Diciembre, á las 3 de la tarde, en nuestro hall, 351 San Martín 361. Las concesiones autorizan la extracción de oro y diamantes, en los referidos distritos de 10.291 kilómetros, sobre el lecho del río Paraguay y sus afluentes desde su nacimiento hasta la desembocadura del río Santa Anna [illegible] se excluyen [illegible] diamantes [illegible] instalaciones [illegible] molcador "La Juanita", 3 chatas, herramientas útiles [illegible] ad corpus. Informes [illegible] 351 San Martín 361.—BRAVO BARROS y Cía. d5

MUEBLES en TEMPERLEY —Los muebles [illegible] propiedad de [illegible] esquina [illegible] dor y dormitorio [illegible] objetos [illegible]

EL DOMINGO 17 de Diciembre á las 9.30 en la misma propiedad. [illegible] 361 ó en Lomas, Av. Meeks 66.—BRAVO BARROS y Cía. d9

Williams & Giménez

Transferido por el mal tiempo

EN MORON. — LA LOMA Verde.—100 lotes en 60 mensualidades, sin interés y base de 3 $ cada lote por mes, con opción. La venta de estos lotes tendrá lugar en los mismos terrenos.

EL DOMINGO 17 de Diciembre, á las 3 de la tarde. Un tren especial, gratis, saldrá de la estación Once de Septiembre, á las 2.30 de la tarde, parando frente á estos terrenos, en la casilla de camineros número 69, donde se levantará la nueva estación intermedia entre Morón é Ituzaingó. Terrenos óptimos de perfecta nivelación, frente á los caminos generales á Puente Márquez y Tiro Federal, lindando con las quintas de Acerza, Letora, Justo del Valle, Canale, Despuis, [illegible] ten estos terrenos para [illegible] la mejor fracción, á más [illegible] mayor porvenir, y [illegible] y subterráneos la [illegible] desde Loma Verde hasta [illegible] trenes continuos, en sólo 17 minutos. Títulos garantidos perfectos, con escrituras por el señor Agustín Acosta. Posesión inmediata. Seña, 3 mensualidades y 3 más al recibir el título provisional. Comisión 2 por ciento. Las mensualidades se pagarán en el Banco de Galicia. Planos y boletos á nuestra casa, Sarmiento 462.—Williams y Giménez. d10

S. A. Cremona

COMO JUDICIAL — CANgallo 3400 esquina Bustamante números [illegible] al 291, frentes N. y O., propiedad que comprende una casa de negocio y otra de vecindad. Barrio cuya proximidad al Once le da gran movimiento comercial, con tranvías á todas direcciones, tiene aguas corrientes, gas, adoquinado por sus dos calles, estando todo pago el de las [illegible] y el de Cangallo ya por cuenta [illegible] prador, mide 10.79 varas á Cangallo, 42.[illegible] á Bustamante, 41.98 á su otro costado, 10 varas en el contrafrente. Su edificio consta de salón de 7 metros, sótano de [illegible] alto, 5 habitaciones y demás [illegible] con 220 $ mensuales de alquiler, [illegible] to antiguo, cuyo vencimiento es [illegible] de Enero de 1914 el que deberá respetar el comprador. Base, $ 28.000

EL DOMINGO 17 de Diciembre, á las 4 de la tarde. Títulos perfectos. Visítese. Seña, 8 por ciento. Comisión, 2 por ciento. Datos, San Martín 56 (altos).—S. A. Cremona. 43

V. S. LOBATO & Cía.

AVISOS NUEVOS

BOULOGNE SUR MER 641, entre Tucumán y Viamonte. Con adoquinado pago al frente. A una cuadra de los bulevares Pueyrredón y Corrientes y á 4 de la estación del Once. Barrio muy importante y bien edificado. Una casa habitación cuyo edificio puede ser ampliado y refaccionado con poco gasto. Base $ 23.000. Título perfecto. Ad corpus.

EL JUEVES 21 de Diciembre á las 4, en nuestro salón de ventas, San Martín 42. Mide 10 varas por 41.50 en el costado Norte y 42.25 en el del Sur. El edificio se compone de sala y 2 piezas grandes con cielos rasos de yeso, 1 pieza pequeña, cocina, w. c., otra pieza de material y fondo con pileta para lavar. Tiene pisos de pino tea en las habitaciones, patio de baldosa, zaguán de mosaico, aguas corrientes, cloacas, etc. Puede visitarse de 9 á 11 a. m. Seña 8 o|o. Comisión 2 o|o. Informes, San Martín 48.—V. S. LOBATO y Cía. d11

POR DIVISION DE CONDOminio. Al Norte. Rodríguez Peña 652, entre Tucumán y Viamonte. A 1 cuadra de Callao y á 3 de los Tribunales. Un terreno con edificio antiguo, de dimensiones reducidas y especiales para un petit hotel ó dos bonitas casas de familia, una baja y otra alta. Venta resuelta por división de condominio entre herederos mayores de edad. Base 36.000 pesos. Título perfecto. Ad corpus.

EL JUEVES 21 de Diciembre, á las 4, en nuestro salón de ventas, San Martín 42. Mide por título 6.50 varas por 26, pero entre muros hay 7 varas por 28. El edificio sin importancia, se compone de sala, comedor, 2 piezas grandes, 1 chica, cocina y w. c. Puede visitarse. Seña 8 o|o. Comisión 2 o|o. Informes, San Martín 48.—V. S. LOBATO y Cía. d11

CASAS

CARLOS CALVO 3563, ENtre Maza y Boedo. A una cuadra del bulevar San Juan. Uno de los barrios más lindos y solicitados del Sur. Una casa-habitación amplia, cómoda y de construcción sólida; pequeños arreglos de detalle que se hacen con poco dinero, la transformarían en una elegante y confortable casa de familia. La importancia de la ubicación y las facilidades de pago hacen aún más interesante el negocio y recomiendan la adquisición de la propiedad. Base, $ 30.000 incluso 14.000 cédulas argentinas, con las que puede cargar el comprador, el excedente de las cédulas puede pagarse, mitad al contado y mitad á un año de plazo con 6 por ciento de interés. Título perfecto. Ad corpus.

EL DOMINGO 17 de Diciembre, á las 4. Mide 10 varas por 50. El edificio se compone de sala, vestíbulo con cristales, comedor, 4 dormitorios bajos y 2 en altos, pieza para el servicio en altos, cuarto de baño con instalaciones completas, cuarto de costura, cocina con económica y á gas, sótano y w. c. para servicio, cielos rasos de yeso decorados, pisos interiores de pino tea, patio y corredores de mosaico, cancel y puerta del hall con cristales biselados, celosías de cedro, cloacas, gas, agua corriente, etc. Seña, 8 por ciento. Comisión, 2 por ciento. Informes, San Martín 48.—V. S. LOBATO y Cía. d3

EN BELGRANO — PINO números 2218, 2220 y 2222, entre Arcos y Obligado. A media cuadra del bulevar Cabildo y dos de la barranca, de la plaza principal é iglesia. Barrio nuevo, en el que como en todos los de Belgrano, se ha reunido un conjunto de chalets, petit hoteles y casas-quintas, todas construcciones valiosas y de buen gusto que constituyen la característica pintoresca y elegante del aristocrático "faubourg". Todo lo que contribuye á formar un barrio cómodo y bonito, se encuentra allí reunido. Las tres casas en venta se distinguen por su arquitectura del mejor gusto, su distribución bien ideada y los detalles y pormenores de su construcción, en que todos los materiales son seleccionados entre los mejores. Base, $ 50.000, la casa número 2220 y $ 40.000 cada una las números 2218 y 2222, sumas que pueden quedar íntegramente en hipoteca al 7 por ciento hasta el 26 de Diciembre de 1913; pudiendo pagarse el excedente mitad al contado y mitad á un año de plazo, con interés del 7 por ciento por trimestres anticipados. Título perfecto.

EL JUEVES 21 de Diciembre, á las 4 de la tarde, en nuestro salón de ventas, San Martín 42. Cada casa mide 10 varas por 37 y se hallan distribuidas como sigue: al frente y al fondo jardín y verja de material y hierro.

PLANTA BAJA — Sala, escritorio, comedor, gran hall, cocina y w. c, toilet, baño y w. c. de servicio.

PLANTA ALTA — Cuatro dormitorios, cuarto de baño con instalaciones completas, y 2 terrazas.

ENTREPISO — 2 piezas para servicio.

SUBSUELO — 4 piezas y sala de billar. La construcción es toda en cal, arena oriental, y ladrillos de primera calidad. Tirantería de acero, azotea con pileta para lavar, paredes del hall, sala y comedor enyesados con molduras y maderas talladas extranjeras, pisos de parquets suizos macizos en la sala y comedor, norteamericano; en el hall, de pino de tea de primera, en las demás habitaciones, escalera de roble, instalaciones de los baños y demás artefactos de las propiedades y colocados por las casas Heinlein y Cía. Lavilla y que pueden ser adquiridos por los compradores, directamente de cualquiera de las dos casas mencionadas y todos los detalles de las construcciones de lujo. El adoquinado es á cargo del comprador y se paga en 30 años. Pueden visitarse de 9 a. m. á 9 p. m. Seña 8 por ciento. Comisión 2 por ciento. Informes y folletos con 3 fotografías pídanse á nuestro escritorio, San Martín 48.—V. S. LOBATO y Cía. d6

CASTRO ENTRE RONDEAU y Metán. A dos cuadras al centro del bulevar Caseros y á 1 de Chiclana. Una casita recién terminada, que puede adquirirse con poco dinero. Base $ 7.000, pudiendo el comprador continuar con una deuda de $ 4.1[illegible]6 que se paga en 47 mensualidades de $ 88.40 cada una sin interés el saldo al contado. Título perfecto.

EL DOMINGO 17 de Diciembre, á las 3. Mide 10 varas por 25. El edificio está preparado para altos y se compone de 3 piezas, cocina y w. c., cielos rasos de yeso, patio de mosaico, carpintería de cedro, pozo con bomba, etc. Seña 8 o|o. Comisión 2 por ciento. Informes, San Martín 48.—V. S. LOBATO y Cía. d.9

TERRENOS

EN MAR DEL PLATA — LA Villa Colón, 48 manzanas en 192 lotes de 50 varas por 50 ó sean 2.500 varas cada uno, que corresponden á las chacras 117 y 167, con frente á los bulevares Pedro Luro y Constitución este último que las une con la plaza España y á otras calles públicas recientemente cedidas á la municipalidad. Es tierra alta, de gran porvenir, por estar situada sobre la avenida más importante, la Pedro Luro, que es la que conduce desde la rambla hasta la estación Mar del Plata Norte, hasta la cual va el tranvía y está asfaltada. Venta en 60 mensualidades sin interés, con base de $ 10 mensuales cada cuarto de manzana.

EL LUNES 11 de Diciembre á las 3 p. m. en nuestro salón de ventas San Martín 42. Se exigirán tres mensualidades de seña en el acto del remate y nuestra comisión de 2 o|o. Las mensualidades restantes se abonarán en nuestro escritorio á contar del 10 de Enero de 1912. Una vez pagadas cinco mensualidades se otorgarán las escrituras por ante la oficina del señor Eliseo Parada en Mar del Plata, ó Prudencio Lastra en Buenos Aires. Planos y otros informes en nuestra casa San Martín 48 ó en la oficina del señor Parada, en Mar del Plata.—V. S. LOBATO y Cía. n21

Transferido para el Domingo 17

En AVELLANEDA—44 Lotes á plazos, en muy buena ubicación. Entre la Ciudad de Avellaneda y el Dock Sur, á 4 cuadras de la calle Roca, á 7 de la avenida Mitre y de los tranvías 21 y 22 de plaza de Mayo [illegible] por sus facilidades para su adquisición. Base $ [illegible] Posesión inmediata. Títulos perfectos. Escrituras por la oficina del señor José [illegible]

EL DOMINGO 17 de Diciembre á las 4 [illegible] d10

Transferido para el Domingo 17

EN AVELLANEDA — 4.079 [illegible] Seña 8 o|o. Comisión 2 o|o. Planos é informes, San Martín 48.—V. S. LOBATO y Cía. d10

BOEDO Y CONSTITUCION. La única esquina baldía en esa interesante ubicación, sobre el importante bulevar; 17 varas por 19. Para cualquier clase de construcción de renta: negocio ó grupo de casas de familia. A 2 cuadras de San Juan. Afirmado y vereda por los dos frentes, ya pagos. Base pesos 10.000, que pueden dejarse en hipoteca á 1 ó 2 años de plazo con 8 por ciento de interés anual. El excedente de la base es lo único que debe pagarse al contado. Título perfecto.

EL DOMINGO 17 de Diciembre, á las 3.30 p. m. El terreno tiene 16.76 varas de frente al O. sobre el bulevar Boedo, 19.09 varas al N. sobre Constitución, 17.88 en el E. y 20.21 en el S. Está cercado y entre edificios. Seña 8 por ciento. Comisión 2 por ciento. Informes, San Martín 48.—V. S. LOBATO y Cía. d10

EN FLORES — UNA LINDA esquinita, muy bien situada, á una cuadra de la calle Varela (adoquinada), y á 5 al Sur del bulevar Directorio. Calle Junta, esquina á Arrotea (N. y E.). Terreno alto, de gran porvenir por su excelente ubicación, en un barrio nuevo y que ya cuenta con muchas construcciones, y al que se está llevando todos los adelantos que contribuirán al progreso y valorización. Base, $ 9.50 vara cuadrada, pudiendo pagarse el importe tercera parte al contado, tercera á 6 meses y tercera á 1 año de plazo, con 7 o|o de interés. Título perfecto.

EL DOMINGO 17 de Diciembre, á las 5 p. m. Mide 10 varas de frente á la calle Junta por 34.50 de frente á Arrotea. Superficie 345 varas cuadradas. Linda con edificio. Seña 8 o|o. Comisión 2 o|o. Informes, San Martín 48.—V. S. LOBATO y Cía. d10

HOY

Los 192 cuartos de manzana

En MAR DEL PLATA

Hoy-á las 3 p. m.-Hoy

EN NUESTRO SALON

V. S. LOBATO & Cía.

COLEGIALES Y CHARLOne. Al lado de la esquina, un lote de dimensiones apropiadas para construir la casa-habitación, en un lindo é importante barrio de familias, completamente cubierto de edificios modernos. Calle Charlone entre Federico Lacroze (antes Colegiales) y Olleros. Adoquinado y tranvía por el bulevar Lacroze, del que dista 25 varas, y á dos cuadras de Ushuaia y 4 de Triunvirato. Base pesos 16 vara cuadrada. Título perfecto.

EL DOMINGO 17 de Diciembre, á las 4. El lote tiene 10.39 varas de frente por 32.12 Superficie 333.66 varas cuadradas. Seña 8 por ciento Comisión 2 por ciento. Informes, San Martín 48.—V. S. LOBATO y Cía. d10

EN EL PARQUE PATRICIOS

Una esquina de dimensiones muy proporcionadas y el lote lindero, con amplio frente, aparentes para un grupo de casitas que produzcan un alto y seguro interés. Calle Sáenz, esquina á Patagones, S. y E., con adoquinado pago por la primera que es la continuación del bulevar Boedo; á una cuadra del bulevar Caseros con líneas de tranvías á plaza de Mayo, Constitución y Once; 2 de Chiclana y 3 del Parque de los Patricios, en un barrio de grandes adelantos y con buenas construcciones modernas. Sin base. Título perfecto.

EL DOMINGO 17 de Diciembre, á las 2.30. La esquina mide 19.86 varas á Sáenz, 11.65 á Patagones, 19.91 en el Oeste y 13.68 en el Norte. Superficie 250.14 varas cuadradas. El lote sobre Patagones tiene 11.54 varas de frente por 19.91 y 13.68 en el contrafrente; superficie 250.86 varas cuadradas. Se dará opción. Seña 8 por ciento. Comisión 2 por ciento. Informes, San Martín 48.—V. S. LOBATO y Cía. d10

EN MENSUALIDADES—Un lote de terreno en Flores. Muy bien situado. San Pedrito, entre Lobos y Segunda Lobos. A una cuadra del bulevar Lafuente, 3 de la importante calle Varela y á 4 de la avenida Directorio. Barrio que se edifica mucho y se valoriza rápidamente. Sin base, á tanto la vara cuadrada, pudiendo el comprador continuar con el pago de 33 mensualidades de $ 25.20 cada una y abonar el saldo al contado. Título perfecto.

EL DOMINGO 17 de Diciembre, á las 4.30. Mide 10 varas de frente por 26.40 en un costado, 24.31 en el otro y 10.21 en el contrafrente. Superficie 253.55 varas cuadradas. Seña 8 o|o. Comisión 2 o|o. Informes, San Martín 48.—V. S. LOBATO y Cía. d10

CAMPOS

JUDICIAL — CAMPO EN EL partido de Castelli. A 4 horas de la capital. 1.349 hectáreas, 92 áreas, 08 centiáreas, de buen campo, alto en su mayor parte, con abundantes pastos tiernos y de excelentes condiciones, para agricultura y ganadería. De la estación y pueblo Castelli y de la estación Sevigne, dista 50 cuadras. Tiene agua dulce de 3 á 5 metros. Base, pesos 190.000 al contado. Venta por orden del señor juez, doctor Tomás Juárez Celman, secretaría del doctor Jorge Sauze, en el juicio Risso don Juan, contra Eguez Estella don Carmelo y Mercedes Vázquez de, sobre cobro hipotecario de pesos. Los títulos de propiedad se encuentran agregados á los autos y pueden ser revisados en la secretaría. Es condición expresa de esta venta, que tanto la escritura de cancelación de la hipoteca como la de trasmisión de dominio, á favor del que resulte comprador, serán efectuadas ante el escribano señor Andrés Collado.

EL VIERNES 22 de Diciembre, á las 4 de la tarde, en nuestro salón de ventas, San Martín 42. El campo está dividido en 6 potreros y una chacra. Hay 10 cuadras sembradas de alfalfa, 30 de avena y 6 hectáreas de monte con frutales. Tiene una población de 8 piezas de material, 8 ranchos, 2 galpones de paja y cochera y dos jagüeles, uno con noria y otro de balde. Está alambrado en tres costados, siendo propio el costado Norte, de propiedad del lindero el costado Sur y medianero el Oeste. Linda al N. con Pedro Alvarez, Juan Place y Lorenzo Paganini, al O., Víctor Taillade; al S., con F. Martínez de Hoz y al E., con un sobrante de la misma señora de Estella. Seña y á cuenta de precio 8 o|o. Comisión, 2 o|o. Informes y planos, San Martín 48.—V. S. LOBATO y Cía. d7

T. y M. VINELLI

Socios: Teodoro A. y Manuel E. Vinelli
Casa central San Martín 14. U. Telef. 380. Av. Sucursal: Temperley, Avellaneda 14. U. T. 15, Lomas.

EN LOMAS DE ZAMORA—Sobre la Av. Alem, entre Pereyra Lucena y Castelli. Espléndido terreno, 10 varas por 64. En el barrio más aristocrático de esta ciudad, con adoquinado y tranvía eléctrico á su frente. Base $ 10 la v. c. A plazo.

EL DGO. 17 de Diciembre á las 3.30 p. m. Títulos perfectos. Seña 8 o|o y 2 o|o de comisión. Más datos, á nuestra casa.—T. y M. Vinelli. d6

ARTURO DEMARCO

Transferido para el Domingo 17

CASA RECIEN CONSTRUIda, llaves en mano, Santander 653, entre Doblas y Viel. 10x55, con comedor, 4 dormitorios, baño, cocina, w. c., galería de cristal, celosías de cedro, cielos rasos de yeso, patio de mosaico, etc. Base, 9.000 $, á plazos.

EL DOMINGO 17 de Diciembre, á las 2 y 1|2.—A. Demarco, Maipú 131. de 2 á 6.

GAVILAN 666, CON AGUA corriente y adoquinado pago. Excelente ubicación á un paso del bulevar Avellaneda con tranvías á todas direcciones. Edificio de renta, 3 dormitorios y dependencias, 10x[illegible] Base 8600 $. á plazos el excedente al contado, en la misma.

EL DOMINGO 17 de Diciembre á las 3.30.—A. Demarco, Maipú 131. d10

LORIA 2181|83 85, ADOQUInado pago. Edificio moderno, altos y bajos de negocio y familia, 10.29x27.60. Base pesos 20.000 incluso 15.000 cédulas argentinas.

EL DOMINGO 17 de Diciembre á las 4 p. m.—A. Demarco. d10

LAVALLEJA 774, A 1 CUAdra de Triunvirato, buen barrio, adoquinado pago, 10 por 42, con sala y 3 dormitorios de material y 2 más de madera. Base 13.000 $, á plazos. Negocio para rentistas. Llave en mano, remataré en la misma.

EL DOMINGO 17 de Diciembre á las 5 p. m. Informes A. Demarco, Maipú 131 de 2 á 6. d10

CUYO 4680, CASA PARA médico, abogado, ingeniero ó persona de buen vivir, dada su buena distribución que se compone de sala, escritorio y 5 piezas, baño, luz eléctrica, adoquinado pago, celosías de cedro, frente art nouveaux. Base 15.000 pesos, á plazo.

EL DOMINGO 17 de Diciembre á las 5.30. Informes, Maipú 131. A. Demarco.

Con CLOACAS, BASE $ 8.605 mitad al contado, mitad á 1 ó 2 años de plazo, aguas corrientes, Maza 910 entre Carlos Calvo y Estados Unidos, adoquinado pago, [illegible] aguas corrientes, sala y 3 piezas [illegible] balcones, celosías, cielo rasos de yeso decorados, etc.

EL DOMINGO 17 de Diciembre á las 6 p. m.—A. Demarco d10

TERRENO DIRECTORIO entre [illegible] y Beauchef, en esta importante avenida [illegible] á 2 cuadras de Av. La Plata, 10 por [illegible]

EL DOMINGO 17 de Diciembre á las 3 p. m. Informes A. Demarco. d10

ALMACENEROS, RENTIStas y todo comerciante también los especuladores. La esquina Pavón 3500 y Maza con adoquinado por la primera, 300 v. c. con gran salón, 2 dormitorios, sótano, [illegible] y un patio grandioso para construir la edificación. Base 9000 $, con facilidades de pago.

EL DOMINGO 17 de Diciembre á las 3.30 A. Demarco d10

TERRENO ESQUINA, BASE 3 $ v. c., Bulevar La Plata y Rondeau, [illegible]. Demás están elogios sobre la localidad, sus medidas se permiten para edificar [illegible]

EL DOMINGO 17 de Diciembre á las 4, en la misma.—A. Demarco. d10

POR DIVISION DE CONDOminio, 3 lotes parte en mensualidades y resto al contado, en la Floresta entre las Avenidas Rivadavia y Provincias Unidas, 2 lotes [illegible] entre Zelada y [illegible], y 1 otro [illegible] entre White y Mozart, cada uno mide 9.30 por 59. Es una venta como judicial.

EL DOMINGO 17 de Diciembre á las 2.30. A. Demarco, Maipú 131 d10

TERRENO PARQUE [illegible] á 1 cuadra de los tranvías [illegible] Zapaleri entre [illegible] y Egmont, 10x55, adoquinado por cuenta del comprador. Base $ 8 vara, se dividirá en 39 mensualidades de [illegible] $, cada una sin interés.

EL DOMINGO 17 de Diciembre á las 5 se compra sin plata.—A. Demarco. d10

FELIX LORA Cía

Sucesores: Juan M. Brunetti y Cía.

JUDICIAL

v17

EN BARRACAS AL NORTE, Olavarría 1909, entre Vieytes y Universidad. Casa ocupada por una fábrica de licores, compuesta de una sala á la calle, 2 piezas altas, etc., edificadas en un terreno que mide 8.66 metros de frente por 25.98 de fondo (10 varas por 30). Barrio esencialmente comercial, á un paso de las avenidas Montes de Oca, Herrera y Suárez, con adoquinado y tranvías en todas direcciones. Base la avaluación de la contribución directa, ó sea 5.000 pesos.

EL DOMINGO 17 de Diciembre á las 2.30 p. m. procederemos á rematar sobre la misma dicha propiedad, por mandato del señor juez de primera instancia en lo civil de la capital doctor don Noberto Repetto y como perteneciente á los autos sucesorios de don Domizio Macchiavello, los que tramitan por la secretaría del doctor Nicolás González Iramain. Por orden judicial exigiremos en el acto del remate en efectivo el 8 o|o de seña y el 2 o|o de comisión. Más datos, San Martín 172.—Juan M. Brunetti y Cía. d8

BUENA CASA, 5.000 $. Muy bien situada, calle Guevara 1275, entre el bulevar El Cano y calle Colegio, á 1 sola cuadra al Norte del bulevar Triunvirato, con adoquinado y tranvía eléctrico, barrio de sorprendentes adelantos y totalmente edificado. Edificio de 2 grandes habitaciones, bajo corredor con pisos de pino tea y cielos rasos yeso, cocina, w. c., patios y zaguán de mosaico, puertas de cedro, toda cercada de pared, etc. en un terreno de 10 varas de frente por 30 de fondo. Base, pesos 5.000.

EL DOMINGO 17 de Diciembre á las 1.30. Seña 8 o|o. Comisión 2 o|o. Más datos, San Martín 172.—Juan M. Brunetti y Cía. d10

AVENIDA CHORROARIN—En mensualidades, 3 magníficos lotes en lo más central de la Chacarita, situados sobre la Avenida Chorroarín y calles Baunes y Avalos, frente al gran parque de agronomía á 4 cuadras al Norte de la estación Lateral, del tranvía eléctrico de Lacroze, á 2 cuadras al Sur de los bulevares Bella Vista y Triunvirato, con tranvías eléctricos y á un paso del adoquinado. Lotes de 250 á 400 v. c. Base, 6 $ v. c. en 33 mensualidades y el resto al contado al escriturar por ante el escribano Spiro M. Ungaro.

EL DOMINGO 17 de Diciembre á las 5 p. m. Seña 8 o|o. Comisión 2 o|o. Más datos y planos, San Martín 172.—Juan M. Brunetti y Cía. d10

Costa y Figueroa

Lleva el martillo: Luis Costa

(Postergado por la lluvia)

EN VILLA URQUIZA. LA esquina Miller y Quesada. Casa y terreno para edificar. Mide 14x30 varas. Más que judicial, por ser venta forzosa. Hay que liquidar.

EL DOMINGO 17 de Diciembre, á las 4 sobre la misma. Datos, Bolívar 75 y Juramento 4237, V. Urquiza.—Costa y Figueroa. d9

Transferido para el domingo 17

CASA QUINTA EN BERAzategui, terrenos, frente á la sociedad [illegible] la estación F. C. S., con [illegible] y gran número de terrenos [illegible]

EL DOMINGO 17 de Diciembre, á las 4 [illegible] los mismos. Mide su terreno [illegible] consta la casa, de material, [illegible] 3 chicas, plantas finas, frutales. Base 7.500 pesos. A plazos tercio al contado, resto á [illegible] interés 6 por ciento. Título [illegible] Seña 8 por ciento. Comisión [illegible] Más datos y planos á nuestras oficinas Bolívar 292.—Costa y Figueroa. 1p

José A. Falbo

Corrientes 645, U. T. 4814, Avenida

EN MERLO—2 casas quintas [illegible] á 3 cuadras justas de la estación, en lo más central y valioso de lo [illegible] calle Libertad entre Maipú y Río [illegible] 15 y 15 varas de frente, [illegible] por 50 varas de fondo, y [illegible] 3 y 4 piezas, servicio, etc., [illegible] Base 4500 $ cada [illegible] tercera parte al contado y [illegible] años de plazo.

EL DOMINGO 17 de Diciembre á las 4 [illegible] mismas condiciones. Más datos á mis oficinas.—J. A. Falbo. d10

Rogelio P. Rayneli & Cía.

35—Carlos Pellegrini—35

Socios: ROGELIO P. RAYNELI y LISANDRO TORRES

CASITA PERFECTAMENTE situada y rodeada de todas clases de comodidades como ser: luz eléctrica en su frente, adoquinado, tranvías y entre un núcleo de población moderna y elegante. Bragado 5721, entre la avenida Larrazábal y Fonrouge, justamente á una cuadra al Sur de la avenida Provincias Unidas, que tiene también adoquinado y tranvías á Flores y plaza de Mayo. Mide 10 varas de frente por 35 1|2 varas de fondo, constando su edificio de tres amplias piezas, galerías, patios mosaicos, balaustrada con puertas de fierro, cielos rasos, pisos pino de tea, y todas las demás comodidades que podrán apreciar los interesados, haciéndole una visita. Base de venta 3.500 pesos moneda nacional, incluso 37 mensualidades de $ 42.13 moneda nacional, con las que cargará el comprador y el resto al contado. Visítenla. Seña 8 por ciento. Comisión 2 por ciento.

EL DOMINGO 17 de Diciembre, á las 3.30. Rogelio P. Raynell y Cía., C. Pellegrini 35. d7

A DOS CUADRAS DEL ANdén de la estación Villa Ballester, 17 metros 88 de frente á la calle Independencia entre San Martín y Las Heras, por 43 metros 30 de fondo ó sean 1.000 varas cuadradas para vender en un lote con base de 3 pesos v. c. y que se presta admirablemente para un chalet ó quinta por su proximidad á la estación y por la condición de la localidad que desde que se formó ha sido destinada á edificar elegantes casas habitaciones del tipo chalet. Es un buen negocio que debe realizarse indefectiblemente por ausentarse su propietario. Son los lotes 23 y 24 de la manzana 154. Venta decidida. Seña, 8 por ciento. Comisión 2 por ciento.

EL DOMINGO 17 de Diciembre á las 4.—Rogelio P. Raynell y Cía., C. Pellegrini 35. d9

AVENIDA LA PLATA ENtre Cochabamba y Constitución; es decir, sobre una de las avenidas más importantes del municipio que corren de Norte á Sur, con adoquinado y tranvías en toda su extensión. Espléndido lote de terreno entre edificios, con vereda, adoquinado por cuenta del comprador, tranvías en todas direcciones en su frente y entre un núcleo de importante población. Donde la edificación moderna, sólida y elegante se apropia de ese barrio, lo más pintoresco, lo más progresista y lo más hermoso que tiene la capital. Como ubicación es de lo mejor que sale á la venta; la avenida San Juan, con tranvías 44 y 73, solamente dista una cuadra y Río IV, dos con los tranvías 44, 43, 42, etc., en todas direcciones y á cualquier punto de la capital. El tranvía 19 pasa por su frente. Sus medidas son: 11 varas de frente al Oeste por 30 vs. con 50 centivaras de fondo. Como se ve es de lo mejor, por sus dimensiones, ubicación, etc., es para conformar al más exigente. Visítese. Base, $ 18 v. c. Tiene 6.000 $ de hipoteca, con 9 o|o de interés. Seña 8 o|o. Comisión 2 o|o.

EL DOMINGO 17 de Diciembre á las 4—Rogelio P. Raynell y Cía. d8

AVENIDA LA PLATA, ENtre Metán y Rondeau, de dimensiones especiales, brillante ubicación, entre edificios, con adoquinado, tranvía y aceras en su frente y rodeado de una edificación moderna, sólida, elegante: lo mejor de la parte Sur de la capital. Otro lote de 10 vs. frente por 64 de fondo; este lote como los anteriores son los únicos terrenos que sobre la avenida La Plata, de San Juan á Chiclana salen á la venta por lo que dén con orden terminante de vender por lo que exceda de la base. Llamamos la atención sobre estos negocios á los especuladores, al pequeño capitalista y á todas las personas que deseen redoblar el capital que inviertan en la adquisición de estos lotes de terreno que se recomiendan por sí solos. Base, $ 12 vara cuadrada. Seña 8 o|o. Comisión 2 o|o.

EL DOMINGO 17 de Diciembre á las 4.30.—Rogelio P. Raynell y Cía. C. Pellegrini 35. d8

HORTIGUERA ENTRE CONvención y la avenida Directorio. Hermoso lote de terreno entre muros y rodeado de un núcleo de importantísimas avenidas, como ser, Polvorín, que sólo dista una cuadra, avenida Campana, á tres cuadras, Río Cuarto á la cuadra, con los tranvías 42, 43, 45 y 48 á Flores, Mataderos, plaza de Mayo y Constitución, á sólo tres cuadras del parque Chacabuco y próximo á la estación Caballito del F. C. O. Mide 10 varas de frente por 31 varas de fondo. Como dimensiones, no es posible pedir nada mejor, pues se presta tanto para construir la casa habitación moderna como la casa de renta. Tiene una hipoteca de 3.000 pesos al 9 o|o por un año. Base $ 3 v. c., incluso la hipoteca. Este espléndido terreno, brillantemente situado, está al alcance de todos los bolsillos, pues casi sin dinero puede adquirirse, convencidos de que harán un excelente negocio de fin de año. Visítenlo y nos ahorrarán de comentarios. Seña 8 o|o. Comisión 2 o|o.

EL DOMINGO 17 de Diciembre á las 5 p. m.—Rogelio P. Raynell y Cía., C. Pellegrini 35. d8

DE RENTA — LA CASA, calle Zuviría 769, al lado mismo de una panadería. Casa corralón, de 10 varas de frente por 64 varas de fondo, más ó menos. Su edificio en perfecto estado se compone de tres piezas de material y uno más chico, con una caballeriza para cuatro caballos, adoquinado hasta las piezas, acera y adoquinado en su frente pago. Todo en cal, perfectamente habitable, con puertas de cedro, pisos pino de tea, y todas las demás comodidades. Barrio importantísimo, rodeada de toda clase de comodidades, y á la cuadra de las avenidas Centenera y Río Cuarto, las que tienen tranvías en todas direcciones. Reconoce un contrato por dos años, á $ 125 moneda nacional por mes, pudiendo de común acuerdo, dejarse nulo este contrato, si así lo desease el comprador, perdiendo el importe de tres meses de alquiler, así como igualmente el inquilino, perdiendo dos meses de alquiler, que son los que tiene en depósito. Como ubicación, renta, construcción y dimensiones, es para conformar al más exigente especulador. Base $ 11.000. Visítenla. Seña 8 o|o. Comisión 2 o|o.

EL DOMINGO 17 de Diciembre, á las 5.—Rogelio P. Raynell y Cía., Carlos Pellegrini 35. d7

LOBOS ENTRE MALVINAS y la avenida Curapaligüe, al lado del número 3553, á tres cuadras justas del parque Chacabuco y de la avenida Campana, y á igual distancia de la avenida Río Cuarto, que tiene tranvía en todas direcciones. Entre edificios, lo que quiere decir que solamente con simples tabiques queda construída la casa habitación, ahorrando de ese modo tiempo y dinero. Visitándolo nos evitarán todo comentario. Mide 10 varas de frente al Sur por 49 varas de fondo. Por sus dimensiones se presta para construir en él, lo que á vista del especulador, crea más conveniente. Tiene una hipoteca de 1.600 pesos al 9 o|o por 1 año la que va incluída en la base $ 14 v. c. Seña 8 o|o. Comisión 2 o|o.

EL DOMINGO 17 de Diciembre á las 5.15 p. m.—Rogelio P. Raynell y Cía., C. Pellegrini 35. d8

ESQUINA Y OTRO LOTE de terreno brillantemente situados, San Ramón esquina Directorio. Con toda clase de comodidades y rodeados de avenidas de importancia como San Pedrito, que sólo dista una cuadra, Provincias Unidas, con los tranvías 42, 45 y 48 á dos cuadras, La avenida Rivadavia á 4 cuadras, con los tranvías 1, 2, 5, 43, 42, etc., y á pocas cuadras de los tranvías 99, 87. La avenida Directorio, continuación de San Juan, es una de las avenidas más importantes, en la que dentro de breve tiempo continuarán sus vías los tranvías eléctricos hasta Floresta, pasando por consiguiente por el frente de los terrenos que ofrecemos hoy al especulador y al capitalista, asegurando que harán un negocio interesante. La esquina mide: 10 metros 10 de frente al Norte, Directorio, por 26 metros 15 al Oeste, San Ramón y 11 metros de contrafrente. Total 378 varas cuadradas. El lote mide: 10 varas de frente por 35 varas de fondo, ambos cercados con alambre tejido, vereda, etc. Ello, salen á la venta por cualquier cosa. Sin base y á tanto la vara cuadrada. Visítese. Seña 8 o|o. Comisión 2 o|o.

EL DOMINGO 17 de Diciembre á las 6.—Rogelio P. Raynell y Cía., C. Pellegrini 35 d8

FRENTE AL PARQUE De los Patricios y Jardín Zoológico del Sur. Terreno de especiales dimensiones para construir la casa de renta, tan apropiada en ese importante barrio. — Es el lote número 17 de la manzana D. Sobre la calle Los Patos entre las de Perdriel y Atuel, es decir, á dos cuadras de la avenida Caseros, con los tranvías 6, 16, 46, 47, etc. Sus medidas son: 10 varas de frente por 59 varas de fondo. Sus dimensiones, su ubicación y sus facilidades de pago, contribuyendo todo, á la mayor bondad de la operación. Reconoce una hipoteca de $ 2.000 moneda nacional, por 2 años, con opción á otro año más, con la que cargará el comprador y el resto al contado. Su fácil adquisición hacen que el pequeño capitalista pueda aprovechar este terreno que hoy sale á la venta con la base de $ 8 v. c. Seña 8 por ciento. Comisión 2 o|o.

EL DOMINGO 17 de Diciembre, á las 4.30.—Rogelio P. Raynell y Cía. C. Pellegrini 35. d7

CHACABUCO ESQ. CHILE Central terreno de ideales dimensiones, propias para edificios de gran renta, vendemos el terreno solamente, que mide 11.25 metros ó sean 13 varas de frente á Chacabuco por 17m32, ó sean 20 varas á Chile, teniendo en su contrafrente á la primera 11m25, ó sean 13 varas. Son en total 181m85, ó sean 260 varas cuadradas. Base, 150 pesos la v. c. Liquidar sin comentarios y sin restricciones. Esta venta no necesita comentarios, pues su proximidad á la plaza de Mayo, de la que apenas dista siete cuadras, la innumerable cantidad de vías de comunicación y medios con todos los centros de la capital que tiene en su frente y en sus alrededores y la cantidad de metros cuadrados que forman su superficie, hacen de esta esquina uno de los negocios más atrayentes de la temporada. Es el negocio club. Ahí tiene cómoda, perfecta y elegante ubicación un edificio de cuatro, cinco ó más pisos que producirá buena y segura renta. Financieramente, es una operación de primer orden. Un edificio de gran elevación costará muy poco levantar allí por cuanto sus linderos están levantando edificios de 20 metros de alto, de tal manera, que dentro de un par de meses las paredes medianeras de ambos costados permitirán edificar con simples tabiques, ahorrando en la construcción tiempo y dinero. Esta es tal vez, sino la más importante una de las más grandes ventajas de la adquisición de este terreno. Mira al Norte y al Oeste. Seña 8 o|o. Comisión 2 o|o.

EL DOMINGO 24 de Diciembre, á las 4.—Rogelio P. Raynell y Cía., Carlos Pellegrini 35. d6

PARA ESPECULADORES—Una manzana en block en Monte Grande (F. C. S.) Fracción designada con el número 49 del plano especial y compuesta de una hectárea, 10 áreas y 33 centiáreas. A tres cuadras de la quinta de Chimondegny, y del camino vecinal que divide Lomas de Zamora de San Vicente. Venta en block, al contado y sin base, á tanto la vara cuadrada. Comprar, lotear, y vender en mensualidades es la operación que sigue á ésta. Monte Grande es conocido, 60 ó más trenes diarios, con 35 minutos de viaje es la distancia á Constitución. No necesita, pues, más comentarios ni más recomendaciones. Estudien la operación, y pidan planos. Seña, 8 por ciento. Comisión, 2 por ciento.

EL DOMINGO 24 de Diciembre, á las 4 de la tarde.—Rogelio P. Raynell y Cía., C. Pellegrini 35. d6

FRANCISCO ABALO

¡Ramos Mejía!

114 LOTES

Y

2 CASITAS

en 80 mensualidades

SIN BASE

Tren gratis.
Planos y boletos, Bolívar 256.

El Dgo. 17 de Diciembre

A LAS 3

EN RAMOS MEJIA — VILLA Monroe, á 500 metros al NO. de la estación, 114 lotes y 2 casitas. Lindando con el parque del señor Martínez de Hoz. En 80 mensualidades. Sin base, á tanto el lote. La fracción ideal de la localidad circundada por las calles Ramallo, Zárate, Pilar, Olavarría, Bahía Blanca, directa á la estación Caseros y camino á la estación Palomar, lindando con el gran parque del señor Martínez de Hoz, el pueblo predilecto de veraneo de la línea del Oeste donde se encuentran radicadas infinidad de familias pudientes, hermosos chalets, casas quintas, luz eléctrica y todas aquellas comodidades deseables para vivir cómodo, con holgura, aire, etc., á un paso de la capital con un servicio esmeradísimo cada 15 minutos. La electrificación de la línea en combinación con el subterráneo en construcción, lo que aminorará la distancia dándole hoy una gran preferencia á las demás líneas, por la rapidez del servicio que en breve lo veremos, realizado, no necesita comentario, ni elogio, todos conocen Ramos Mejía, la ubicación más importante donde el capital empleado, lo verán pronto duplicado, el valor de la tierra se valoriza día por día. Atención comerciantes, pequeños capitalistas, empleados, jornaleros, con un desembolso insignificante, sois propietarios, radicándose en lo vuestro, que es la mejor caja de ahorros y evitáis pagar alquileres, que con ello van pagando en lo suyo propio, con las comodidades en vuestro hogar y el bienestar de la familia. Una visita á los terrenos que ofrezco para poder apreciar y valorar esta venta. Condiciones de la venta, 2 mensualidades en el acto del remate y una más al recibir el título provisional y el 2 o|o de comisión y una vez abonadas 80 mensualidades si el comprador lo desea. Título definitivo por el escribano señor Manuel Necchi. Planos y boletos del tren gratis en mis oficinas, Bolívar 256, altos. (Salida del tren del Once á las 2.15 en punto).

EL DOMINGO 17 de Diciembre á las 3.—F. Abalo. n30

EN LA CIUDAD

LOMAS de ZAMORA

A 4 cuadras al Este de la estación. Los terrenos lindando con el Hipódromo.

300 LOTES 300

Con empedrado pago.

:: En 80 mensualidades ::

Base $ 5 el lote

EL DOMINGO 24 DE DICIEMBRE

A LAS 2

Planos y boletos, Bolívar 256.

Transferido por la lluvia para el Domingo 24 de Diciembre

EN LOMAS DE ZAMORA — La venta clásica del año. 300 preciosos lotes incluso 32 esquinas, en 80 mensualidades, á 400 metros al Este de la estación, y con empedrado pago á su frente. Situados bulevar Espejo, hoy Cerrito con empedrado, calles Casares, Arenales y otras. Lindando con los terrenos del Hipódromo. Terrenos que fueron ocupados por el Golf Club. Rodeados de una edificación compacta de preciosos chalets y casas quintas. Base $ 5 por mes por lote. La codiciada fracción esperada por muchas personas, en la ciudad aristócrata de la línea. El jardín del Sur, por razones que en ella se encuentran radicadas las familias de tono y gusto, donde la expansión de sus viviendas, aire, luz, aguas corrientes alumbrado eléctrico, adoquinados, su gran comercio, tranvía eléctrico núm. 102, las sucursales de los Bancos de La Nación Argentina, Español del Río de la Plata, de la Provincia, etc. hacen que Lomas sea el punto más deseado por tener su vida propia y donde se hallan todas las comodidades deseables para cualquier familia por más exigente que sea, con un servicio esmeradísimo de trenes cada 10 minutos y rodeados de una edificación moderna y de lujo y costosa. Al ofrecer esta venta clásica del año, como aguinaldo, que en pocas ocasiones hay en venta terrenos bien situados y en las condiciones tan liberales, como esta, una inspección ocular se impone para así darse cuenta de su porvenir grandioso, valorar y apreciar el valor de la tierra. Capitalistas, comerciantes, empleados, etc., con un pequeño desembolso sois propietarios, buscando el porvenir de vuestra familia, radicándose en lo vuestro, que es la mejor caja de ahorro, hasta el más pesimista, comprará uno ó más lotes y verá realizada sus grandes aspiraciones. No necesita comentarios ni elogios por sí solo se recomienda. Comprar hoy para duplicar mañana. Condiciones de la venta: 3 mensualidades en el acto del remate y 3 más al retirar el título provisional. Comisión 2 o|o y una vez abonadas 40 mensualidades títulos definitivos por ante la oficina de los conocidos escribanos señores del Río y Rivarola. Posesión y entrega de los lotes al domingo siguiente del remate por el ingeniero señor Federico Sella. Tren gratis ida y vuelta de la estación Constitución á las 12.45. (Coche de primera reservados para familias). Planos y boletos en mis oficinas, Bolívar 256, altos. U. T. 3746, Avenida; San Juan 2466, San Juan 3175 y Río IV núm. 101 y Senillosa.

EL DOMINGO 24 de Diciembre, á las 2 de la tarde.—F. Abalo. d10

MATARIFES, fabricantes de grasa, jabón. A plazos. En la Loma del Mirador, la zona del gran movimiento comercial, á una cuadra del bulevar Provincias Unidas y 2 cuadras del bulevar Circunvalación, (hoy General Paz), de 100 metros de ancho, á 6 cuadras del tranvía á Mataderos. Fábrica instalada con 1.608 varas cuadradas de tierra, gran galpón de 10 metros por 25 metros de fondo, entrando en la venta 4 tachos grandes, para elaboración de grasa-jabón, etc., con piso de porlant, caballeriza, pozo, bomba semisurgente. Con frente á la calle Floresta, entre 11 de Septiembre y Dorrego. Base 4.500 $. Mitad al contado y mitad á un año, con el interés del 8 por ciento. Dos lotes de terreno en mensualidades. Sin base y una casita con frente á la calle Nueva Chicago, entre Dorrego y 11 de Septiembre. Edificio sólido, de 2 dormitorios, comedor, un galponcito, cocina, w. c., jardín á su frente, galería mosaico, pozo semisurgente, etc. Base 4.000 $. Mitad al contado y mitad á 1 año, con el interés del 8 por ciento. Una visita se impone para darse cuenta de lo que ofrezco en venta. Seña 8 por ciento. Comisión 2 por ciento.

EL JUEVES 14 de Diciembre en mis oficinas, Bolívar 256 (altos), á las 4 de la tarde.—Francisco Abalo. d6

Bardier & Sisterna

Socios: Juan M. Bardier, Rodolfo J. Sisterna; ex jefes de la sección venta particular ó hipotecas y de la sucursal Belgrano, de la casa Bacigaluppi y Rúa y Gregorio Bardier. Oficinas: Rivadavia 717, U. T. 923, Avenida. v13

Transferido para el Domingo 17

AVDA. GAONA ESQ. NAZCA Notable esquina central en Flores. Mide 26x24 varas. Superficie 523.26 varas c., medidas suficientes para el edificio de renta que reclama esa importante situación. Sin base, con orden terminante de vender. Las Avenidas Gaona y Nazca serán adoquinadas en breve y recorridas por los tranvías que irán á plaza de Mayo y Villa Devoto. Las modernas construcciones que en ellas se levantan influyen para que adquieran el valor constante y progresivo que día á día se opera en las grandes arterias de la capital. Más datos Rivadavia 717.—Bardier y Sisterna.

EL DGO. 17 de Diciembre, á las 4. d10

Pedro Basso

JUDICIAL — EL DOMINGO 24 de Diciembre de 1911. La esquina de Medrano y Guardia Vieja y la casa, calle Rocamora 115. Por orden del señor juez de lo civil doctor don Nicanor González del Solar y como perteneciente á la testamentaría de don Juan Rossi, venderé las siguientes propiedades y en el orden que sigue:

A LAS 5 p. m.—Esquina calle de Medrano 803 y 810 y Guardia Vieja 915 y 921, compuesto su edificio de 6 piezas de material, 2 cocinas, 2 w. c., 1 aljibe, 2 galpones y 1 altillo y su terreno mide 18 metros 10 centímetros á Medrano por 27 metros 10 centímetros á Guardia Vieja. En esta venta también entran los armazones y mostradores del negocio de almacén que existe en ella. Base de venta, 34.695.10 pesos. Seña 8 o|o y 2 o|o de comisión.

A LAS 4 p. m.—Casa calle Rocamora 115, su edificio es de 2 piezas y 1 galpón y su terreno mide 7 metros 90 centímetros por 27 metros 35 centímetros de fondo y su contrafrente mide 8 metros. Base de venta 10.146.73 pesos. Seña 8 o|o y 2 o|o de comisión. Las escrituras serán otorgadas por el escribano señor Víctor Claver, por orden del juez. Datos, secretaría del doctor Carlomagno, tribunales, 5o. piso, ó al martillero, Arenales 1658. U. T. 1022, Juncal. d8

✕ Carlos Olmi ✕

JUDICIAL—EN SAAVEDRA A 4 cuadras de Cabildo. Jaramillo 2864, entre Crámer y Vidal. Lote de 8 metros 66 por 43 metros 30. Base: $ 12 los 75 decímetros.— A 2 cuadras de la estación Saavedra. La esquina García del Río y Estomba, en dos lotes de 8 metros 66 por 43m.30 cada uno. Base: $ 8 los 75 decímetros.— Juez doctor Seeber, sec. Fragueiro, en la testamentaría del doctor Evaristo Barrenechea.

EL DOMINGO 31 de Diciembre, en los mismos terrenos. Jaramillo 2864 á las 5 p. m. y García del Río y Estomba á las 5.15 p. m. Seña 8 o|o. Comisión 2 o|o. Datos, Carlos Olmi, Reconquista 353. d3

J. E. CAMPOS

JUDICIAL — MEJICO 1544 entre Sáenz Peña y Cevallos, á dos cuadras de las avenidas Entre Ríos, Independencia y Belgrano, Paraje tan central como interesante, en el que van desapareciendo las propiedades antiguas para ser reemplazadas por hermosas construcciones modernas. Orden del señor juez de primera instancia en lo civil de la capital, doctor Arturo Seeber, secretaría del doctor Felipe M. Amoedo, en los autos sucesorios de don Pascual Bigliano. Base, las dos terceras partes de la tasación ó sean 36.620 $.

EL DOMINGO 17 de Diciembre, á las 3.30 de la tarde. Mide 7.57 metros (8.74 varas) de frente al Norte por 60.62 metros (70 varas) de fondo. Ad corpus. El edificio, cómodo, amplio y muy bien conservado, consta de sala, antesala, dos dormitorios, comedor, dos dormitorios más, baño, dos piezas chicas de material, dependencias, pileta para lavar, fondo con hermosos frutales, gallinero, techos de azotea, patios de mosaico, cielos rasos de yeso, puertas y celosías de cedro, pisos pino de tea, gas, cloacas, agua corriente, etc. Tranvía al frente. La casa reconoce un contrato de locación, que deberá respetar el comprador, que vence en el mes de Septiembre de 1912, á razón de 140 pesos mensuales. Seña en efectivo, 8 por ciento. Comisión, 2 por ciento. Informes, San Martín 22.—J. E. Campos. d10

OLAZABAL 4861 y 4865 — Dos lindas y cómodas casas nuevas, en un barrio interesante, el que día á día se embellece con nuevos y esbeltos edificios de valor. Distan cuadra y media de la avenida Triunvirato y tres de la estación General Urquiza, del ferrocarril Central Argentino. Base, 10.000 $, en cuya suma está incluída una hipoteca de 7.500 $ que se paga en mensualidades de $ 79.88, con la que puede ó no cargar el comprador. El excedente de la base, al contado.

EL DOMINGO 17 de Diciembre, á las 4.30. Mide la primera 10 varas de frente por 44.18 de fondo y la segunda 10 varas por 44.47. Ad corpus. Consta cada casa de jardín al frente, comedor, cinco grandes dormitorios, baño, espaciosa cocina, galería, gas, pozo con bomba, cañería para agua corriente, etc. Pisos de tea, excelente carpintería, cielos rasos de yeso. En resumen, 2 casas que reunen todas las comodidades que pueda desear la familia más exigente y que se ponen á la venta sin pretensiones, por lo que exceda de la base, que es muy baja. Escrituras ante el escribano Pedro P. Lalanne. Seña 8 o|o. Comisión 2 o|o. Informes, San Martín 22.—J. E. Campos. d10

RIVADAVIA Y RIO JANEIro. Dos notables terrenos, que están unidos, á sólo dos cuadras de esa importante esquina. Bulevar Río de Janeiro al lado del número 218, entre Flores y Bogotá. Toda la edificación de ese barrio es moderna. Sin base, á plazos.

EL DOMINGO 17 de Diciembre á las 3. Un lote mide 10 varas por 56 y el otro 10 por 57.50. Cada lote reconoce una hipoteca de 7.056.24 $ y 7.331.24, pagaderos la mitad el 29 de Enero de 1913 y la otra mitad el 29 de Enero de 1914, con 7 o|o de interés. Adoquinado pago. Cerco de alambre tejido. Tranvía Lacroze al frente. Escrituras ante el escribano Pedro P. Lalanne. Seña 8 o|o. Comisión 2 o|o. Informes y planos, San Martín 22.—J. E. Campos. d10

PUBLIO C. MASSINI & Cía.

CASAS

CENTRAL — HUMBERTO 1 números 733|34, entre Chacabuco y Piedras. Propiedad antigua pero produce renta. Barrio comercial de primer orden, con tranvías hacia todos rumbos, cuya fisonomía está cambiando rápidamente. El terreno mide 10 varas de frente por 49 de fondo. Base de venta, $ 37.000. Reconoce en hipoteca $ 30.000, que vence el 2 de Octubre de 1912, con el 8 o|o de interés, de la que se hará cargo el comprador.
EL MIERCOLES 13 de Diciembre, á las 3 de la tarde, en nuestra casa, San Martín 81, venderemos esta propiedad, cuyo terreno se presta por sus dimensiones para hacer una construcción que produciría alta renta. Títulos perfectos. Seña, 8 por ciento. Comisión, 2 por ciento. Informes, San Martín 81.—Publio C. Massini y Cía. n26

AL NORTE — CANNING números 2369 al 71, entre Charcas y Guemes. A sólo una cuadra de Santa Fe. Entre palacetes en el barrio preferido para vivir, donde día por día se levantan nuevos y lujosos hotelitos. Propiedad antigua, pero que produce renta. Barrio con toda clase de adelantos doble vía de tranvía al frente, aguas corrientes, gas, luz eléctrica, etc. El terreno mide 20 varas de frente por 43.18 varas en el costado NO. y 43.86 en el costado SO. Produce 450 pesos mensuales con contrato por 23 meses que respetará el comprador. Venta sin base á tanto la vara cuadrada, reconoce en hipoteca 40.000 pesos moneda nacional al 8 o|o de interés que vence el día 27 de Julio de 1912. (Ad corpus.)
EL DOMINGO 17 Diciembre á las 5, sobre la misma, venderemos esta propiedad, cuya ubicación y dimensiones no admite comentarios. Títulos perfectos. Seña 8 o|o. Comisión 2 o|o. Informes en nuestras oficinas, San Martín 81.—Publio C. Massini y Cía.

JUDICIAL — EN EZPELETA. A 25 minutos de Constitución, la quinta conocida por Villa Tudela, ubicada á 3 cuadras de la estación y lindando con los terrenos del ferrocarril. Está dedicada á huerta y frutales, cercada de alambre tejido y tiene además una casa de material con dos piezas, cocina y galería. Tiene también un pozo con buena agua y otro semisurgente con un motor á nafta y tanque de cemento armado con capacidad para 80.000 litros, capaz de regar toda la quinta. Corresponden á las siguientes fracciones: manzana núm. 2, letra A, mide 54m40 en los costados NE. y SO. y 53 metros en los costados NO. y SE. Otro terreno lote D de la manzana núm. 1, de 44m50 al NO y SE. por 54m30 en el SO. y NE. Tres fracciones de terreno letras A y C. de la manzana número 1 y D de la manzana núm. 2. La primera consta de 54m30 de frente al NE. por 35m50 de fondo. La segunda mide 53m70 en los costados SO. y NE. por 44m60 en el del SE. y 44m50 en el NO. La tercera consta de 53 metros en el costado NO. y SE. por 54m30 al SO. y 54m40 al NE. Otro lote letra B de la manzana núm. 1 de 53m70 en los costados NE. y SO. por 35m50 en los costados NO. y SE. Venta en un solo lote. Base con retasa de 25 por ciento, pesos 17.226.39 m|n.
EL MIERCOLES 13 de Diciembre, á las 3 de la tarde, en nuestra casa, San Martín 81, venderemos estas fracciones que recomendamos. La venta es ordenada por el juez doctor Baltasar Beltrán, secretaría del doctor José E. Cirio, en el juicio seguido por la sociedad Argentina de Edificación contra don Rafael Corral, por cobro ejecutivo de pesos. Títulos perfectos. Seña, 8 por ciento á cuenta de precio y 2 por ciento de nuestra comisión. Informes en nuestras oficinas, San Martín 81.—Publio C. Massini y Cía. d8

CASA, LAVALLEJA 159 — Entre Atacama y Camargo. Muy buen barrio con adoquinado pago al frente. A una cuadra de las Avenidas Corrientes, Warnes y Río de Janeiro. El edificio es algo antiguo y consta de cinco piezas y dependencias. Mide el terreno 11.64 varas de frente por 28.90 de fondo en el costado Sur y 20.89 en el costado Norte, teniendo en el contrafrente 10.41 varas. Base de venta $ 5.000, pagadero mitad al contado y mitad á seis meses de plazo sin interés.
EL DOMINGO 17 de Diciembre á las 4 p. m., venderemos esta propiedad con la ínfima base indicada. Se entrega desalquilada, llave en mano. Seña 8 o|o. Comisión 2 por ciento. Informes, San Martín 81.—Publio C. Massini y Cía. d10

HOTEL PRIVE — SUIPACHA 772, entre Viamonte y Córdoba, excepcional como ubicación, en el centro mismo del barrio preferido para habitar, entre grandes residencias y donde pocas veces se presenta la oportunidad de adquirir un inmueble de la bondad del que ofrecemos. Propiedad de altos y bajos, de sólida construcción, moderna, en terreno de 8.60 varas de frente por 35 de fondo, y distribuida en la siguiente forma:
PISO BAJO: sala, antesala, hall, comedor, patio, cuarto de baño, cocina, etc.
PISO ALTO: 4 dormitorios, 2 piezas de servicio y demás dependencias. Base definitiva de venta, $ 90.000 moneda nacional. Ad corpus. Reconoce una hipoteca de $ 60.000 á un año de plazo, con 8 y medio por ciento de interés anual de la que se hará cargo el comprador, abonando el excedente en el acto de la escrituración.
EL MIERCOLES 20 de Diciembre, á las 3 p. m., en nuestra casa, San Martín 81, venderemos este hotel privé que recomendamos especialmente. Puede visitarse todos los días de 9 a. m. á 4 p. m. Títulos perfectos. En el acto del remate exigiremos como de práctica, el 8 por ciento de seña y el 2 por ciento de nuestra comisión. Por más datos é informes en nuestras oficinas, San Martín 81.—Publio C. Massini y Cía. d5

JUDICIAL — PROPIEDAD calle French No. 2938 entre Gallo y Bustamante. A 3 cuadras de la avenida Las Heras y 4 de Santa Fe, ambas con tranvías. Barrio de primer orden. Propiedad antigua pero que produce renta. El terreno mide 8m66 (10v) de frente por 27m12 (31v31) de fondo en el costado NO. y 28m60 (32v02) en el costado SE. Base $ 7.000 m|n. Venta por orden del señor juez doctor Raimundo Naveira, secretaría A. Rodríguez, en el juicio seguido por el doctor Pedro Ghiso contra la sucesión de don J. M. Joubert.
EL DOMINGO 17 de Diciembre á las 3.30 p. m., en la misma casa, venderemos esta propiedad situada en un barrio de familias. Exigiremos 8 o|o de seña á cuenta de precio y 2 o|o de comisión. Informes San Martín 81.—Publio C. Massini y Cía. d3

CASA, CALLE LEONES 2657 entre Amenábar y General Paz. Situación inmejorable, muy buen barrio, con adoquinado al frente y á solo dos cuadras de la Avenida Santa Fe. Edificio de primer orden, consta de 6 habitaciones, baño, cocina, pieza de servicio, galería, jardín, w. c. Está desocupada y se entrega llave en mano. Mide el terreno 20 varas de frente por 64 varas de fondo. Base de venta pesos 37.000. Ad corpus. Reconoce en hipoteca $ 20.000, al 8 o|o de interés, que vence el 8 de Septiembre de 1913, de la que deberá hacerse cargo el comprador, y el resto mitad al contado y mitad á seis meses, con el 8 o|o de interés y pagaré hipotecario.
EL SABADO 23 de Diciembre, á las 3 p. m., en nuestra casa, San Martín 81, venderemos esta buena propiedad, que merece visitarse. El adoquinado es por cuenta del comprador. Títulos perfectos. Seña 8 o|o. Comisión 2 o|o. Informes en nuestras oficinas.—Publio C. Massini y Cía. d10

CASA, AVENIDA DEL TEJAR 2409. Barrio de muchos adelantos, todo edificado y con adoquinado. A solo una cuadra de los tranvías 35, 37 y 34. Construcción de primer orden, recién construida, con frente imitación piedra. El edificio consta de sala, dos dormitorios, comedor, baño, cocina, w. c., dos piezas de servicio, cielos rasos de yeso, agua corriente, instalación de gas y luz eléctrica. El terreno mide 10.85 varas de frente por 37.78 varas de fondo y 10 varas en el contrafrente. Base de venta $ 18.000. Reconoce una hipoteca á favor del Banco El Hogar Argentino por $ 11.750, de la que se hará cargo el comprador, abonando el excedente al contado.
EL DOMINGO 17 de Diciembre, á las 4 p. m., venderemos esta buena casa, ubicada en lo más lindo de Belgrano. Puede visitarse en todo momento. Seña 8 o|o. Comisión 2 o|o. Informes, San Martín 81. Publio C. Massini y Cía. d10

TERRENOS

LO MEJOR DE COGHLAN— Quinta San Salvador de B. y S. Debenedetti. A 3 cuadras de la estación, cuyo excelente servicio de trenes será aumentado enormemente, quedando igual al de Belgrano. Son 150 lotes de medidas ideales en terreno alto, parejo, lo más precioso de esa ubicación, dan frente á las calles Manuela Pedraza, Holmberg Machain y otras, á 3 cuadras del bulevar Monroe, 2 de Congreso que se adoquinará muy en breve; el tranvía por la calle Manuela Pedraza frente al terreno en venta su construcción es obra de poco tiempo, la edificación lo estrecha por todos sus rumbos en una palabra se trata de terrenos de cierta calidad que ya quedan muy pocos dentro del municipio. Venta sin base, á tanto la vara cuadrada pagadero en 60 mensualidades sin interés, dándose la posesión dentro de líneas municipales con lotes é inmediatamente; no hay más desembolso que dos mensualidades de garantía en el acto del remate y otras dos más al retirar el título provisional, las escrituras definitivas se otorgarán una vez abonadas 15 mensualidades ó á todo el que las anticipe ante el escribano señor Enrique Piñero. Los que paguen al contado gozarán de un descuento del 15 o|o sobre la parte á plazos. Las mensualidades se abonarán en el Banco de la Provincia de Buenos Aires.
EL DOMINGO 17 de Diciembre á las 2.30 p. m. sobre los mismos terrenos venderemos estos 150 lotes que constituyen una verdadera oportunidad para comprar bien y con toda clase de garantías. Títulos perfectos. Comisión 2 o|o. Tren gratis del Retiro á la 1.50 p. m. en punto. Planos, boletos y más datos en nuestras oficinas San Martín 81.—Publio C. Massini y Cía. d1

Transferido

POR CUENTA Y ORDEN DE la Sociedad Argentina de Edificación. En Flores. 12 casas y 2 lotes de terreno, en mensualidades con frente á las calles Camarones, Sánchez y Terrero. Situación inmejorable y á un paso de los tranvías y sobre el adoquinado. Barrio muy edificado y que ha adelantado enormemente. Distan una cuadra de la avenida Bella Vista y 2 del bulevar San Martín, ambos con adoquinado y tranvía eléctrico. Consta cada casa de jardín al frente, 3 dormitorios, comedor, cocina y w. c. La superficie del terreno varía entre 260 y 459 varas cuadradas respectivamente. Venta sin base, á tanto la mensualidad, pagadero en 132 mensualidades, dándose la posesión inmediata con solo el desembolso de una mensualidad en el acto del remate y 2 más al retirar el título provisional, dándose las escrituras definitivas una vez abonadas 30 mensualidades por ante los escribanos F. del Río, A. Wilde Ville y M. Piñeyro. A todo el que pague alguna cantidad se le rebajará la cuota mensual en 14.46 pesos por cada mil pesos que abone. Los terrenos se venderán sin base á tanto la vara cuadrada, pagadero en 40 mensualidades sin interés, sin más desembolso que una mensualidad en el acto del remate y 2 más al retirar el título provisional.
EL DOMINGO 17 de Diciembre á las 3 p. m. sobre las mismas venderemos estas lindísimas casas en cuya construcción han sido empleados los mejores materiales sin omitir detalles y economías de ningún género. Recomendamos á todo el que desee adquirir una casa en las ventajosas condiciones en que las ofrece la Sociedad Argentina de Edificación, las visite para darse una idea de la bondad de lo que se ofrece. Planos é informes en nuestras oficinas San Martín 81 y en la Sociedad Argentina de Edificación, Victoria 720.—Publio C. Massini y Cía. d10

EN BELGRANO—SEIS LOTES con frente á las calles Montañeses y Nahuel Huapí, á 50 metros de la calle Blandengues (adoquinada) y á sólo media cuadra del Hipódromo Nacional, paraje donde día á día se valoriza muchísimo la propiedad. La superficie de los lotes que ofrecemos, varían de 320 á 450 varas cuadradas. Venta sin base, á tanto la vara cuadrada y en condiciones de pago muy convenientes; 20 o|o al contado y el resto en cuatro semestres de 20 o|o cada uno, con 6 o|o de interés anual.
EL DOMINGO 17 de Diciembre á las 3 p. m., sobre los mismos venderemos estos siete lotes que para sus adquirentes ha de resultar una buena oportunidad para colocar su dinero. Las escrituras se otorgarán por ante el escribano señor Eugenio Pucharelli, con títulos perfectos. Se exigirá el 8 o|o de seña y el 2 o|o de comisión. Planos é informes en nuestras oficinas San Martín 81.—Publio C. Massini y Cía. d10

Casas por mensualidades

EN BELGRANO Y EN FLORES

20 Casas 20

Calles El Cano, Olaguer, Delgado y Martínez y

12 Casas 12

Calles Camarones, Sánchez y Terrero.

VENTA EN 132 MENSUALIDADES - SIN INTERÉS

A tanto la mensualidad, sin base.

El Domingo 17 de Diciembre

A las 4 y á las 3, respectivamente.

Datos y folletos en nuestra casa, San Martín 81.

Publio C. Massini & Cía.

POR CUENTA Y ORDEN de la Sociedad Argentina de Edificación. 20 casas y tres lotes de terreno, en mensualidades. En Belgrano. Con frente á las calles El Cano, Olaguer, Delgrado y Martínez. Construcción de primer orden y con todas las comodidades deseables. Barrio de edificación moderna. Los tranvías números 88 y 97 pasan por frente de las casas por la calle El Cano, distando sólo una cuadra de las avenidas Forest y Alvarez Thomas ambas con tranvía también. Nunca se han ofrecido casas tan bien situadas ni tan bien hechas en mensualidades. Venta sin base, á tanto la mensualidad, pagadero en 132 mensualidades, dándose la posesión sin más desembolso que una mensualidad en el acto del remate y 2 más al retirar el título provisional, dándose las escrituras definitivas una vez abonadas 30 mensualidades por ante los escribanos señores F. del Río, A. Whuille y Bille y M. Piñeyro.
EL DOMINGO 17 de Diciembre á las 4 p. m. sobre la misma, venderemos estas lindísimas casas que merecen visitarse para darse una idea de lo que venderemos. La distribución es moderna, todas tienen su frente imitación piedra, jardines, etc. Los terrenos se venderán sin base á tanto la vara cuadrada, pagaderos en 40 mensualidades sin interés exigiéndose una mensualidad en el acto del remate y 2 más al retirar el título provisional. Nuestra comisión del 2 o|o es á cargo de los compradores. P'dan prospectos detallados en nuestra casa San Martín 81 y en la Sociedad Argentina de Edificación, Victoria 720.—Publio C. Massini y Cía. n29

JUDICIAL

8 CASAS EN BLOCK - PARA RENTA

En Belgrano

Calle OLLEROS esquina 3 DE FEBRERO

Base $ 196.285.55

El Miércoles 13 de Diciembre, á las 3 p. m.

EN NUESTRA CASA, SAN MARTIN 81

Publio C. Massini & Cía.

JUDICIAL — GRUPO DE 8 casas en block, en Belgrano. Calle Olleros, esquina 3 de Febrero, 1 cuadra de la avenida Cabildo, con adoquinado y doble vía de eléctrico y á 5 cuadras de las estaciones Belgrano y Colegiales. Las casas que dan frente á la calle Olleros números 2009, 2015, 2017 y 2021 y las con frente á 3 de Febrero números 1040 y 1058. Edificio nuevo de primer orden y con frente de piedra artificial, cortinas metálicas, revestimientos de mármol en los zaguanes, cielos rasos de yeso, aguas corrientes, gas. Construido con todas las comodidades modernas para producir alta renta. Mide el terreno 25.36 metros ó sea (29v28) de frente al SE. por 27.80 metros, ó sea (31v62) de fondo y frente también al NE., 25.54 ó sea (29v49) en el lado SO. y 24.78 metros, ó sea (28v61) en el NO. Venta en block. Base. $ 196 285.55 m|n. al contado. Orden del señor Juez, doctor Adolfo Marcenaro, secretaría, doctor Alfredo Gamboa, en el juicio seguido por la Sociedad Argentina de Edificación, contra don Antonio Zambonini, por cobro de pesos, y de acuerdo con los edictos publicados en el Boletín Judicial de la Provincia.
EL MIERCOLES 13 de Diciembre, á las 3 p. m., en nuestra casa, San Martín 81, Buenos Aires, venderemos estas lindísimas casas que merecen visitarse. Se exigirá el 10 o|o de seña á cuenta de precio y el 2 o|o de comisión. Las escrituras se otorgarán por ante el escribano señor Eduardo Ves Losada. Se hace presente que si el comprador lo desea la misma Sociedad Argentina de Edificación le concederá en préstamo hasta la mitad del precio de venta, en las condiciones de sus estatutos y reglamentos, que pueden consultarse, Victoria 720. Mayores informes en nuestras oficinas, San Martín 81.—Publio C. Massini y Cía. n15

Transferido

37 LOTES CON FRENTE AL bulevar Warnes, calles Sapaleri (adoquinándose ambas), Añasco y Seguí. A 1 cuadra de la avenida Bella Vista y estación La Paternal, del ferrocarril Pacífico y dos de la avenida San Martín, adoquinada y con tranvía hacia todos rumbos; situación inmejorable, barrio todo edificado. Lo único que queda tan central disponible. Venta en 36 mensualidades sin interés, á liquidar, sin base, á tanto la vara cuadrada, dándose la posesión inmediata, con sólo el desembolso de tres mensualidades de garantía en el acto del remate y tres más al escriturar ante los señores Magán y López.
EL DOMINGO 17 de Diciembre, á las 4 de la tarde, sobre los mismos terrenos, venderemos estos 37 lindos lotes en un barrio cuya fisonomía cambia día á día. Títulos perfectos. Comisión, 2 por ciento. Planos é informes, en nuestras oficinas, San Martín 81 — Publio C. Massini y Cía. d10

CENTRAL EN MAR DEL Plata. Por mensualidades, manzana A de la quinta 147, dividida en 24 lotes con frente á la calle G. Mitre, Paunero, Alberti y Gazcón, á 3 cuadras del bulevar Marítimo, del Torreón y 5 de la nueva estación de pasajeros del ferrocarril del Sur, dentro de la zona de cloacas y manzana por medio á la capilla Stella Maris. Es la loma más preciosa, sobre el mar, circundada de hermosos chalets de gente conocida, y la ubicación preferida y de más porvenir. Venta sin base á tanto la vara cuadrada pagadera en 30 mensualidades sin interés, dándose la posesión inmediatamente y título definitivo sin más desembolso que dos mensualidades de garantía en el acto del remate y dos más para escriturar ante el señor Francisco Lenzi. A todo el que pague al contado gozará de un descuento del 10 o|o. Las cuotas mensuales se abonarán en el Banco Español del Río de la Plata.
EL SABADO 16 de Diciembre á las 3 p. m. en nuestra casa San Martín 81, venderemos esta manzana muy bien ubicada. Títulos perfectos. Comisión 2 o|o. Más datos y planos en nuestras oficinas, San Martín 81 —Publio C. Massini y Cía. d2

HUMBERTO I y AZOPARDO. Importante esquina, cuyas excelentes dimensiones permiten adaptarla para la construcción de depósitos, comercios mayoristas y un sin fin de aplicaciones. Tiene 16 varas de frente al Norte, igual dimensión en el costado Sur, 26 varas de frente al Oeste é igual dimensión en el costado Este. Su proximidad al nuevo edificio de la aduana, su inmediación al puerto de la capital y el importante movimiento comercial que estos dos factores dan á ese radio, hacen de la ubicación del terreno que ofrecemos un verdadera primicia, en que muy contadas ocasiones se presenta. Venta sin base, á tanto la vara cuadrada, pagadero el importe mitad al contado y mitad á seis meses de plazo, sin interés.
EL MIERCOLES 20 de Diciembre, á las 3 p. m., en nuestra casa, San Martín 81, remataremos esta notable esquina interesante por todo concepto. Títulos perfectos Seña 8 o|o. Comisión 2 o|o. Datos y otros informes á Publio C. Massini y Cía. d10

CAMPO EN CHASCOMUS — A solo dos horas y media de la capital. Parte de la estancia La Esperanza conocida por de doña Juana Rodger de Robson, en el cuartel 7o. Superficie de 1191 hectáreas, 68 áreas y 45 centiáreas; lindando al N. E. con Newton y Gallarani, al S. E. con Duraoña y Castagnino, al S. O. con el establecimiento Santa Catalina y al N. O. con María R. de Mac Gaw. Próximo á la ciudad de Chascomús y á un paso del gran puerto de la bahía de San Borombón, siendo probable que lo cruce algunas de sus diversas líneas férreas que saldrán del puerto. Sus pastos son superiores y por la calidad de su suelo puede adaptarse para agricultura y ganadería. Tiene tres puestos con buenas casas y abundantes arboledas de acacias, etc. y dos jagüeles. Está desocupado y se entregará en seguida. Venta sin base, á tanto la hectárea, pagadera mitad al contado y mitad á un año de plazo con 6 o|o de interés que se abonará por semestres adelantados, quedando el campo hipotecado.
EL SABADO 23 de Diciembre á las 3 p. m., en nuestra casa San Martín 81. Títulos perfectos, escrituras ante el escribano señor P. H. Pedernera de Chascomús. Seña 8 o|o. Comisión 2 o|o. Más datos y planos en nuestras oficinas.—Publio C. Massini y Cía. d3

JUDICIAL — EN AVELLANEDA. paraje denominado Villa Angélica. Propiedad esquina, calle Villa Aurora esquina á otras Sin Nombre. Consta de una casa compuesta de negocio con sótano, dos dormitorios, cocina y dependencias, zaguán y entrada independiente para carros. El terreno comprende dos lotes números 31 y 32, de la manzana 2, están unidos y miden 16m77 de frente al NE. á la calle Villa Aurora, 22m95 al SE. con frente á la calle Sin Nombre, 16m72 en el costado SO. y 21m43 en el costado NO. Base de venta $ 9.907.82 m|n. Orden del señor juez doctor R. Repetto, secretaría N. Vernengo Lima, en el juicio seguido por la Sociedad Argentina de Edificación, contra Atilio Foco, por cobro de pesos.
EL SABADO 16 de Diciembre, á las 3 p. m., en nuestra casa, San Martín 81, venderemos esta propiedad. Exigiremos el 8 o|o de seña á cuenta de precio, y el 2 o|o de nuestra comisión á cargo del comprador. Informes y planos, San Martín 81. —Publio C. Massini y Cía. d10

EN BELGRANO — LA ESquina Vidal y Arias, dividida en 14 lotes, de especiales dimensiones. A 50 metros de la avenida Cabildo adoquinada y con tranvía eléctrico, paraje muy alto y poblado, de un porvenir inmediato, en un lote entran construcciones que producen buena renta. Venta resuelta, sin base á tanto la vara cuadrada, á pagarse el importe mitad al contado y mitad á uno y dos años de plazo con garantía hipotecaria y 7 o|o de interés.
EL DOMINGO 17 de Diciembre á las 5 p. m., sobre los mismos terrenos, venderemos estos 14 bien situados lotes. Títulos perfectos. Seña 8 o|o. Comisión 2 o|o. Escrituras ante el escribano señor Horacio J. Solari. Más datos y planos en nuestras oficinas San Martín 81.—Publio C. Massini y Cía. d10

OCHO CHALETS — NUEVOS, de altos, calle Monroe y Tronador, la primera adoquinada pago y la segunda á adoquinarse en breve á dos cuadras de la estación Coghlan con inmejorable servicio de trenes. Lindísimo barrio de mucho porvenir. Con cédulas y á plazos. Oportunidad excepcional para adquirir una vivienda ideal con grandes facilidades y ventajas. Cada chalet tiene subsuelo, planta baja y piso alto constando de hall, sala, escritorio, comedor en la planta baja, tres dormitorios, una piecita, baño con aguas corrientes fría y caliente, en el subsuelo están la cocina con económica, pieza de servicio, etc. La construcción ha sido hecha con toda prolijidad sin economía de ningún género, mezclas muy ricas, mosaicos extranjeros, carpintería elegida estilo elegante, etc., cada una tiene jardín al frente con una balaustrada de material y verja de hierro. Constituyen un soberbio block de casas hermosas, único por su clase de construcciones, paraje en que están ubicados y forma de venta bases de 20.000 pesos, á 28.000 cada uno incluyendo en cada uno hipoteca en cédulas argentinas de 13.000 pesos, á 10.000 pesos que el comprador tomará á su cargo en forma y estilo de plaza abonando el excedente mitad al contado y mitad á 6, y 12 meses de plazo con 7 o|o de interés anual.
EL DOMINGO 17 de Diciembre á las 4 de la tarde en los mismos chalets. Recomendamos muy especialmente los visiten para darse idea de la importancia de ellos. Títulos perfectos. Escrituras ante la oficina del escribano señor Rodolfo F. Bernardo. Seña 8 o|o. Comisión 2 o|o. Más datos y folletos en nuestras oficinas, San Martín 81. —Publio C. Massini y Cía. d2

EN NECOCHEA — LO MEJOR y más valioso que se pueda ofrecer en el hermoso balneario de la importante ciudad de Necochea, hoy por hoy el segundo de la República, donde el progreso y el adelanto se palpan día á día, producido por la asombrosa edificación, por el gran puerto de ultramar, por la sociedad Fomento Necochea, que ya tiene en construcción un tranvía eléctrico que del centro de la ciudad llegará al balneario, inaugurándose á mediados de Enero pxmo., pasando sus líneas por los terrenos en venta. La hermosa rambla á construirse con todo el confort y lujo exigido y cuya ley ya ha sido sancionada, se invertirá la suma de $ 650.000. Los numerosos hoteles etc., son todos estos factores de tal importancia, que han dado vida propia á esta progresista ciudad valorizando los terrenos de tal modo que lo que hoy no se adquiere á dos tendrá que pagarse mañana á cuatro, seis y hasta diez veces más. Por su excepcional ubicación y altura, se prestan igualmente para la construcción de chalets, como también para especular con mucho éxito.

DETALLE

CON FRENTE A LA DIAGONAL—3 lotes entrando una esquina de especiales dimensiones, todo cercado con alambre tejido. quinta núm. 209
SOBRE LA DIAGONAL—Quinta 176, dos manzanas divididas en 52 lotes.
A UNA CUADRA DEL BULEVAR PELLEGRINI y LA DIAGONAL — Una manzana en la quinta 161, dividida en 26 lotes.
SOBRE NECOCHEA HOTEL Y LA PLAYA—Cuatro manzanas divididas en 82 grandes lotes, calle en medio con la quinta 192 y una manzana en la quinta 167 dividida en 24 lotes.
SOBRE LA HERMOSA BARRANCA DE RIO QUEQUEN — La quinta 1?7 en cuatro lotes de 15.000 varas cada uno. Todos estos terrenos se venderán sin base, á tanto la vara cuadrada, con opción á pagarse su importe 25 por ciento al contado, 25 por ciento á 6 meses, 25 por ciento á 12 meses, 25 por ciento á 18 meses de plazo, con garantía hipotecaria y 6 por ciento de interés anual. La posesión se dará inmediatamente con lotes medidos y amojonados dentro de las líneas municipales por el ingeniero señor Enrique Ducos.
EL MIERCOLES 13 Diciembre á las 3 de la tarde, en nuestra casa, San Martín 81, realizaremos este importante remate de terrenos, cuya visita recomendamos, poniendo á disposición de los que deseen hacerlo un empleado de nuestra casa, en el Bar 9 de Julio, en Necochea, desde 10 días antes del remate, quien facilitará todos los medios necesarios para una cómoda inspección. Los títulos son perfectos y las escrituras se otorgarán ante la oficina del señor Esteban F. Achinelli. Seña, 8 por ciento. Comisión, 2 por ciento. Más datos, planos y folletos, en nuestras oficinas, San Martín 81. —Publio C. Massini y Cía. n28

PARRAL ENTRE MENDEZ de Andés y Tramway Buen lote de terreno, á seis cuadras de Rivadavia y cuatro de la Avenida Gaona, ambas con tranvías eléctricos. Mide 10 varas de frente por 44 y 97 en el costado Norte, 44 y 11 en el costado Sur y 10 y 04 en el contrafrente. Barrio inmejorable por su buena edificación, su continuo progreso y su valorización siempre creciente. Venta sin base, á tanto la vara cuadrada, pagadero mitad al contado y mitad á seis meses de plazo, sin interés.
EL DOMINGO 17 de Diciembre, á las 3 p. m., sobre los mismos terrenos, venderemos este precioso lote, cuyas dimensiones se prestan á un sinnúmero de destinos. Títulos perfectos. Seña 8 o|o. Comisión 2 o|o. Más datos en nuestras oficinas, San Martín 81 —Publio C. Massini y Cía. d10

CAMPOS

EN EL RIO NEGRO — 2.100 hectáreas de muy buen campo en la margen Sur del Río Negro, frente mismo á la colonia Roca y al F. C. al Neuquén. Tierras fértiles especiales para ganadería y de un porvenir incalculable. Venta resuelta á vender por cualquier cosa que exceda de $ 5 la hectárea pagadero mitad al contado y mitad á un año de plazo con el 7 o|o de interés.
El MIERCOLES 20 de Diciembre á las 3 p. m. en nuestra casa, San Martín 81, venderemos este campo que dada su ubicación recomendamos. Título perfecto. Seña 8 o|o. Comisión 2 o|o. Planos y datos, San Martín 81.—Publio C. Massini y Cía.

63.400 HECTAREAS EN EL Valle de Hualcamayo, departamento Jachal, provincia San Juan. Como judicial. A 7 leguas al N. más ó menos de Jachal. Muy buen campo, grandes valles muy pastosos y aguas permanentes, poblado con ganadería y varios puestos de alguna importancia. Linda al N. con Lucero, Manrique y Tejada, al E. con Milaño y Pellerano, Los Barriales de Lucero; Manrique, Rodríguez, Ponacan de Tejada; al S. el cerro de Huachi y al O. Domingo F. Alvarado, Luz Marvaer y otros. Ha sido mensurado prolijamente. El campo tiene en total 9 poblaciones y 15 aguadas, entre otras los arroyos de Chepical, Quebrada Honda, Sagovia, Toro, Portillo, Pajaritos del Molle. Los cerros de La Punilla, La Madrid, Negro, Portillos y Colorado dan lugar á numerosas quebradas ricas en pastos y aguadas, donde pueden engordar miles de cabezas. Se visita por Jachal. Venta forzosa por división de condominio con la ínfima base de 1.50 $ la hectárea, á pagarse mitad al contado y mitad á un año de plazo con 6 o|o de interés y garantía hipotecaria. Tiene mensura judicial aprobada y los títulos se encuentran en nuestra casa á disposición de los interesados que deseen revisarlos.
El MIERCOLES 13 de Diciembre á las 3 p. m. en nuestra casa, San Martín 81, venderemos este campo de gran porvenir. Títulos perfectos. Seña 8 o|o. Comisión 2 o|o. Más datos y planos en nuestras oficinas, San Martín 81.—Publio C. Massini y Cía. n22

EN LA MAGDALENA. Campo especial. Preciosa estanzuela (parte del establecimiento denominado El Nacional) 215 hect. 98 áreas y 72 centiáreas, lindísimo campo, apto para agricultura ó ganadería, con casa de material compuesta de 5 piezas, departamento apto para peones, cochera y quinta de árboles frutales y de adorno. Es una estancia hecha, especial para cabaña, tambo ó para cualquier otro destino. Está alambrado por tres costados y dividido en varios potreros. Dista 2 1|2 leguas de la estación Vieytes (F. C. S.) y donde el cochero Chirramberro, que conoce el campo llevará á los interesados para revisarlo. Está arrendado con contrato hasta el 30 de Abril de 1913, debiendo respetar el comprador este contrato. Venta sin base, á tanto la hectárea, pagadero 1|3 parte al contado y el resto á 3 años de plazo con 8 o|o de interés pagadero por trimestres adelantados y garantía hipotecaria. Esto hace que se pueda comprar casi sin desembolso.
EL SABADO 23 de Diciembre, á las 3 de la tarde, en nuestra casa, San Martín 81, venderemos esta lindísima estanzuela que recomendamos por su proximidad á la capital. Títulos perfectos. Seña, 8 por ciento Comisión, 2 por ciento. Planos é informes, en nuestras oficinas.—Publio C. Massini y Cía. d10

Rodolfo Collet

Transferido

EN BELGRANO — LA ULtima manzanita en el barrio de los palacios á largos plazos. Con frente á las calles Freyre, Zapiola, El Cano y Los Incas. 23 lotes de dimensiones ideales. A 3 cuadras de la estación Belgrano (Oeste), F. C. C. A.; á 2 cuadras de la avenida Pampa y á 1 cuadra de los tranvías 88 y 97. Terrenos altísimos, rodeados de preciosos edificios, entre los que se encuentran los de los señores Diehl, Suárez, Anchorena, Kadde, Morell, Boyd, Cabrera, Ochoa, Thomas y muchos otros en construcción. Venta forzosa por división de un condominio entre mayores de edad. Sin base. En las siguientes condiciones de pago: 8 o|o al firmar el boleto, 17 o|o al escriturar, 25 o|o á 6 meses, 25 o|o á 12 meses y 25 o|o á diez y ocho meses de plazo con pagarés hipotecarios y 7 1|2 o|o de interés anual por semestres anticipados. El remate tendrá lugar sobre los mismos terrenos.
EL DOMINGO 17 de Diciembre, á las 4 p. m. Títulos perfectos; los terrenos se entregarán medidos y amojonados con líneas municipales. Las escrituras serán otorgadas por el escribano señor Guillermo García Díaz, Maipú 91. Comisión 2 o|o. Planos y datos, San Martín 142.—Rodolfo Collet.

EN CORDOBA, DEPARTAmento Río Cuarto, Pedanía San Bartolomé. A plazos. Estanzuela "La Unión", compuesta de 276 hectáreas, á sólo 7 leguas de la estación Tegua, del F. C. de Río IV á Córdoba, en construcción, á 12 leguas al NO. de la ciudad de Río IV, y á 30 cuadras de Alpa Corral. Riquísimo campo, apto para ganadería y agricultura, todo alambrado con 6 hilos (2 de púa). Con frente á los ríos El Talita y Las Moras, de agua permanente. Con población principal de 7 piezas, techos de hierro galvanizado, pisos de madera, cocina, inodoro, galpón, corral, quinta con riego y con variados frutales; otra población de 2 piezas con huerta y 2 hectáreas de alfalfa, corralito y una ensenada de piedra con capacidad para 500 vacunos. El campo está cruzado por un arroyo con riquísima agua permanente, tiene mejoras por valor de $ 8.000 moneda nacional. Las mensajerías de Río IV, hacen su recorrido hasta Alpa Corral. Hay en la estanzuela algunos muebles y útiles que los podrá tomar el comprador á precio convencional. Base, $ 6.000 moneda nacional. Pagaderos mitad al contado y mitad á 6 y 12 meses de plazo con pagarés hipotecarios y 6 por ciento de interés anual por semestres anticipados. El remate tendrá lugar en mi casa, San Martín 142 (Buenos Aires).
EL JUEVES 21 de Diciembre, á las 4 p. m. Títulos perfectos. Seña 8 por ciento. Comisión 2 por ciento. Planos y datos, San Martín 142.—Rodolfo Collet. d8

EN MENSUALIDADES—Los últimos 9 lindísimos lotes de terreno, entrando 2 esquinas. Con frente á las calles Catamarca (Luna) y Jujuy (Colonia) entre Avenida Alcorta y Los Patos. Sobre la gran estación de los F. C. de la Provincia de Buenos Aires. Al lado de la Avenida Caseros y del gran parque Rivadavia. Rodeados de edificación; donde se han instalado ya grandes fábricas y se establecerán en breve los depósitos de importantes casas comerciales. Sin base, á tanto la vara cuadrada. Pagadero en 29, 30 y 31 mensualidades, según la deuda que reconoce cada lote. El excedente de esta deuda se abonará mitad al contado y mitad á 6 meses de plazo con pagarés hipotecarios sin interés. El remate tendrá lugar en mi casa, San Martín 142.
EL JUEVES 21 de Diciembre á las 4 p. m. Planos y más datos, San Martín 142 — Rodolfo Collet. d10

PRECIOSA FRACCION DE tierra, para una residencia veraniega ó para fraccionar y vender en lotes, compuesta de 22.500 varas cuadradas. Toda con plantación de árboles frutales y plantas finas de adorno. A 5 cuadras de la estación Claypole, F. C. Sud, línea á La Plata, con 40 trenes diarios que hacen su recorrido en 30 minutos de Constitución; en el paraje más elevado de la loma. Rodeados de quintas entre las que figuran las de los señores Pedro Vasena, Dr. Germán Aranda, Lacaze y otras. Con frente á la calle R. Lacaze y lindando con terrenos fraccionados y vendidos en lotes. Mide 150 vs. de frente por 150 vs. de fondo. Superficie: 22.500 v. c. Base, 40 centavos la v. c. El remate tendrá lugar en mi casa, San Martín 142.
EL JUEVES 21 de Diciembre á las 4 p. m. Títulos perfectos. Seña 8 o|o. Comisión 2 o|o. Planos y datos, San Martín 142. —Rodolfo Collet. d10

EN VICENTE LOPEZ, F. C. C. A. En 50 mensualidades. Con frente al camino de automóviles, al lado de la estación y próximo al Edén Hotel. 4 lindísimos lotes de inmejorables dimensiones, rodeados de magníficas residencias, á solo 15 minutos del Retiro y con trenes á cada momento. Sin base, á tanto la vara cuadrada. Pagadero en 50 mensualidades de $ 25, 26 y 37 m|n, según la deuda que reconoce cada lote. El excedente se abonará al contado El remate tendrá lugar en mi casa, San Martín 142 (Bs. As.)
EL JUEVES 21 de Diciembre á las 4 p. m. Seña 8 o|o. Comisión 2 o|o. Planos y más datos, San Martín 142.—Rodolfo Collet.

Modesto Urrutigoity

JUDICIAL. En ZARATE 658 hectáreas, 75 áreas, 93 centiáreas, 52 centésimas, divididas en 10 chacras á 3 leguas del pueblo, 1 de la estación Escalada y con la parada La Pesquería del F. C. C. B. A., lindando con el mismo campo, el que está cruzado por dicho ferrocarril y con superficies que varían desde 36 á 113 hectáreas cada una. Bases de 322 pesos 71 centavos la hectárea á $ 402.29, inclusive las mejoras que tienen. Campo alto, de lo mejor del partido, especial para agricultura ó ganadería situado en la región más valiosa y de mayor porvenir de la provincia con fáciles y económicos medios de comunicación con la capital federal y el puerto de Zárate. Todas las chacras tienen caminos de acceso entre sí y algunas dan frente al camino general de San Andrés de Giles á Zárate.
EL JUEVES 28 de Diciembre á las 2 de la tarde en la calle Rivadavia 54, capital federal, en el local del martillero señor Manuel T. Durán, procederé á la venta de las mencionadas chacras por orden del señor juez de primera instancia en lo civil de la ciudad de La Plata, doctor Adolfo Marcenaro, secretaría del señor Félix D. Pereira, en los autos testamentarios de don Pascual Andregnette á los que se encuentran agregados los títulos; además procederé á la venta de un boleto de marca, la marca de fuego y un boleto de señal. Por mandato del señor juez, los compradores deberán entregar en el acto del remate en efectivo, el 10 o|o de seña y el 2 por ciento de comisión y las escrituras deberán otorgarse por ante el escribano señor Félix P. Guillén de La Plata. Por planos é informes dirigirse á Rivadavia 549 ó secretaría del actuario en La Plata. Para visitar el campo, dirigirse en Zárate á don Manuel Paz y en Parada de la Pesquería á don Pedro Bose. d8

Francisco Raynelí é hijo

VICTORIA 550

EN 80 MENSUALIDADES— Un resto de las quintas del Palomar, F. C. P. 21.080.89 varas cuadradas en 8 cuartos de manzana, perfectamente amojonados, con calles abiertas. Están situadas á ocho cuadras de la estación Palomar, frente mismo á los terrenos donde se construirá el arsenal de guerra que se traslada de la capital, á poca distancia del lugar donde se levantará el gran edificio de la escuela militar, cuyos terrenos han sido cedidos por el señor Pereira Iraola y también de la actual escuela de caballería. Lindan estos terrenos, calle por medio con los del señor Virginillo y con los de los doctores Sobrero é Iñigo Dorrego, donde este último tiene plantadas siete mil rosas de una variedad innumerable; en fin, son terrenos que están rodeados de una vecindad muy distinguida, siendo el centro dominante de Morón, Ramos Mejía, Caseros, Hurlingham, cuyos caminos pasan por frente á estos terrenos. Es el punto justamente donde convergen todos estos pueblos, haciendo de Palomar que es histórico, un centro donde el progreso tiene que manifestarse forzosamente, dentro de muy poco, de una manera gigantesca. Palomar está á 30 minutos de Retiro y pronto rrocarril. Tiene 50 trenes diarios que lo quedará unido á Campo de Mayo por feunen al Retiro, según horario del F. C. P., que rige del 1o. de Diciembre. La venta es urgente, indispensable, por división de una sociedad. Se realizará en 80 mensualidades, sin interés, debiendo entregar el comprador tres mensualidades al firmar el boleto y tres al recibir la libreta. Títulos á las 20 mensualidades por ante el escribano señor Panthi. Base, $ 0.30 la vara cuadrada. El remate tendrá lugar sobre los mismos terrenos y habrá coches para trasladar á los interesados. Comisión, 2 por ciento. Pidan planos.
EL DOMINGO 17 de Diciembre á las 4. —Francisco Raynelí é hijo, Victoria 550. d10

Transferido

SANTANDER 770 ENTRE el bulevar Centenera y Picheuta. Mide nueve y media varas de frente por 37 varas de fondo, más ó menos. Consta de dos dormitorios espaciosos y muy bien construidos y las demás comodidades. A pocas cuadras del gran parque Chacabuco y á una solamente del bulevar Campana, que tiene proyectado ya el tranvía. A un paso de Centenera y una cuadra al Oeste de José María Moreno. Barrio de gran progreso. Rodeado de mucha edificación; adquiriendo hoy, puede decirse que á los tres ó cuatro meses, cuando tenga ya el tranvía, habrá se triplicado el capital. Base $ 4.000, de los cuales 1.500 $ se pagan en 42 mensualidades, sin interés. Bien barata. Seña 8 por ciento. Comisión 2 o|o.
EL DOMINGO 17 de Diciembre, á las 3. —Francisco Raynelí é hijo, Victoria 550. d10

PROPIEDAD CENTRAL — Calle Sarmiento 4576, entre Lambaré y Yatay. Mide 10 varas de frente por 26.17 varas en un costado, 26.35 en otro y 10.02 en el contrafrente. Consta su edificio, en perfecto estado, de comedor amplio, tres habitaciones, cocina, w. c., con cielos rasos de yeso, jardín al frente, adoquinado pago, etc. Edificio sólido, que con algunas ampliaciones, puede convertirse, teniendo en cuenta la importancia de la ubicación, en una cómoda casa-habitación. Está á una cuadra de las avenidas Río de Janeiro y Corrientes, ambas con tranvías al centro, Flores, Belgrano, Chacarita y Palermo. Toda la edificación que la rodea es moderna y valiosa. Es un negocio que conviene, tanto á los que buscan buena situación para vivir, como á los que buscan propiedades que produzcan buena y segura renta. La remataremos con la base de pesos 10.000 á liquidar. Seña, 8 por ciento. Comisión, 2 por ciento.
EL DOMINGO 17 de Diciembre, á las 3 de la tarde.—Francisco Raynelí é hijo, Victoria 550. d8

Transferido

ARGERICH 913 entre Páez y Neuquén. — Casita flamante, de dos espaciosos dormitorios, patios de mosaicos, cielorrasos, etc. Perfectamente bien construida y en una situación inmejorable. A un paso del bulevar Gaona y á una cuadra Justa de Nazca. Rodeada de edificación moderna y donde la tierra aumenta diariamente de valor. Base, $ 3.500 m|n, de los cuales 3000 $ tiene en hipoteca hasta Mayo de 1912, prorrogable por un año más al 9 por ciento, que deberá cargar el comprador. Sin mayor desembolso se adquiere una casa en una situación importante. Paraje alto y sano. Conviene la visiten para darse cuenta de que constituye un buen negocio. Seña 8 o|o. Comisión 2 o|o.
EL DOMINGO 17 de Diciembre á las 4 1|2 p. m.—Francisco Raynelí é hijo, Victoria 550. d10

CASA A PLAZOS — UN NEgocio de fin de año. La casa esquina Argerich 619 y Morón 1987, 97 y 99. Mide 20 varas de frente á una calle por 20 á la otra y 21 en el contrafrente. Tiene tres salones ocupados por un almacén, una carnicería y una sastrería y 5 habitaciones más, con sus dependencias respectivas. Todo es nuevo, bien construida y bien distribuida y en una ubicación enteramente recomendable. Tiene $ 9.600 en hipoteca con el 8 o|o de interés y el 4 o|o de amortización cancelable en cualquier momento. Tiene también un contrato que vence dentro de doce meses á $ 165 por mes pero puede dar $ 250 alquilada nuevamente. Es pues un negocio especial y hay que venderla forzosamente. Base $ 12.000. Seña 8 por ciento. Comisión 2 o|o.
EL DOMINGO 17 de Diciembre á las 3.30. —Francisco Raynelí é hijo, Victoria 550. d7

CASA SOBRE LA AVENIDA Vernet 159 entre Senillosa y Doblas. Mide 10 varas de frente por 45 varas de fondo, más ó menos y se compone de tres piezas grandes y una chica, cielos rasos de yeso, cedro, mosaicos, w. c., y adoquinado al frente, el que será por cuenta del comprador; pagándose en mensualidades, quedando á beneficio del comprador las ya pagadas. Edificio construido con materiales de primer orden. Ubicación excepcional, rodeada de bulevares, La Plata á una cuadra con el tranvía número 19, sobre una de importancia y á pocos pasos de Asamblea la que ya tiene proyectado la colocación del tranvía. Rodeada de edificación moderna y elegante. Venta libera' con la base de $ 7.500, con una hipoteca de pesos 4.000 á un año de plazo con 8 o|o. Seña 8 o|o. Comisión 2 o|o.
EL DOMINGO 17 de Diciembre á las 5.—Francisco Raynelí é hijo, Victoria 550. d9

TERRENO RODEADO DE avenidas de importancia y dando frente á otra, calle Directorio 455, entre Beauchef y José María Moreno. Mide diez varas de frente por cincuenta y cuatro y media varas de fondo. Son 545 varas cuadradas. Tiene vereda y adoquinado pago al frente. En una situación de mérito, donde la tierra alcanzará un valor incalculable dada la edificación en gran escala que se construye, donde por la misma importancia del paraje se presta para construcciones de gran lujo. Rodeado de grandes casas-quintas Sobre una avenida importante, á pocas varas de José M. Moreno y á una cuadra de Río Cuarto., con los tranvías 42 y 43. Directorio es continuación de San Juan. Se venderá á plazos, mitad al contado y mitad á un año de plazo con 6 por ciento de interés anual. Hasta la forma de pago es ventajosísima, pues con poco desembolso se adquiere un terreno de gran porvenir. Base, pesos 20 v. c. Seña 8 por ciento. Comisión 2 por ciento.
EL DOMINGO 17 de Diciembre, á las 4.30.—Francisco Raynelí é hijo, Victoria 550. d10

CUATRO LOTES de TERREno formando esquina á las calles Monteagudo y á la calle Famatina, ambas con adoquinado y los terrenos con cerco de pared. Entra la esquina que como los lotes, son de dimensiones especiales, propias para el pobre como para el rico, puesto que en estos terrenos se puede edificar tres ó cuatro pisos en cada lote, como puede hacerse la pequeña habitación, del que no es agraciado por la fortuna. Miden cada lote 9 varas de frente por 14 60 y 14.50, teniendo la esquina 16 varas con frente á Monteagudo por 17 varas de frente á Famatina. Otro de dimensiones mayores, con frente á Monteagudo, entre Famatina y Ambato. Lote número 12, con 12 vs por 43.44 de fondo. Están ubicados en un barrio donde todo recién va tomando valor y donde los que buscan emplear bien su dinero deben tratar de adquirir en la seguridad de obtener ventajas que no se obtendrán en otros barrios. Deben visitarlo. Hay que vender para dividir un condominio Sin base, y á liquidar. Seña 8 o|o. Comisión dos por ciento
EL DOMINGO 17 de Diciembre á las 6 —Francisco Raynelí é hijo, Victoria 550 d10

COMODA CASA HABITAción, situada calle Garay 3878, entre Castro Barros y Castro. Mide 10 varas de frente por 40 de fondo más ó menos. Su edificio sólidamente construido se compone de sala, escritorio, tres habitaciones más, comedor, amplio cuarto de baño, dos piezas para el servicio y demás comodidades. Tiene cielos rasos de yeso, puertas de cedro, molino con cañerías, etc. Es una casa verdaderamente cómoda y en la que se han empleado materiales excelentes para su construcción. En cuanto á su ubicación no necesita mayores recomendaciones, puesto que es muy conocida su actual importancia, así como sus progresos siempre crecientes. Está situada con frente á una de las avenidas de más porvenir de la ciudad con tranvías en su frente, á cuadra y media de la avenida Boedo, con los tranvías 28 y 78 y entre edificación moderna. La venderemos con la base de $ 14 000 Concurran al remate. Seña 8 por ciento. Comisión 2 por ciento.
EL DOMINGO 17 de Diciembre, á las 5.30 de la tarde.—Francisco Raynelí é hijo, Victoria 550. d10

PROXIMA AL PARQUE DE los Patricios y Jardín Zoológico del Sur. Una linda propiedad, calle Famatina 66, entre Monteagudo é Iguazú. Mide 10 varas de frente por 37 varas de fondo y se compone de salón para negocio y tres habitaciones más, patios de mosaico y adoquinado pago en su frente. Es una casa bien construida y mejor situada. Está ubicada en un barrio que progresa rápidamente y en donde la valorización de la propiedad se opera en forma rápida. Comprar en estos parajes es duplicar en poco tiempo el capital que se invierte, por lo que la recomendamos á los que buscan colocar ventajosamente su dinero. Está á seis cuadras al Sur del bulevar Caseros, con tranvías en todas direcciones, á dos cuadras al Norte de la Avenida Alcorta. Venta decidida, con base de pesos 6.000. Visítenla y concurran al remate. Seña 8 por ciento. Comisión 2 por ciento.
EL DOMINGO 17 de Diciembre á las 6 de la tarde.—Francisco Raynelí é hijo Victoria 550. d10

CASA DE RENTA, A GRANdes plazos en el Caballito, calle Rojas 567 esquina Ortega. Mide 13 varas á una calle por 28 varas á la otra más ó menos. Forma dos departamentos: la esquina con salón para negocio y cinco piezas y el otro departamento con negocio al frente y cinco piezas, lo que hace 12 habitaciones entre las dos, con cielos rasos de yeso, gas, patio de mosaico y las demás comodidades. Adoquinado por ambas calles. Tiene un contrato por 11 meses á pesos 155 por mes que es enteramente bajo. Tiene en hipoteca pesos 14.750 al Banco El Hogar Argentino, por la que se pagan 150 pesos por mes incluidos en la base. Es una casa amplísima construida con solidez, distribuida de tal manera que producirá en todo tiempo mucha renta, destinando el frente á negocio y el resto para familia. En una ubicación donde cada día se valoriza más y con una hipoteca que paulatinamente y sin esfuerzo se paga. Esta casa en la forma que está y la ofrecemos, es realmente un buen negocio que debe preocupar á los que quieran emplear con ventaja su capital. Base pesos 20.000. Seña 8 por ciento. Comisión 2 por ciento.
EL DOMINGO 17 de Diciembre, á las 3.30.—Francisco Raynelí é hijo, Victoria número 550. d10

EN FLORESTA—EN LA calle Remedios 3676 entre Martínez Castro y Mariano Acosta Casa de 10 varas de frente por 32 varas de fondo. Consta de comedor amplio, dos habitaciones más y las demás comodidades. Es bien notoria la importancia adquirida por estos parajes, en muy poco tiempo la población es numerosa y moderna, y la propiedad da buena renta. A dos cuadras al Sur de la Avenida Directorio y á dos al Norte de la Avenida Merlo. Para visitarla debe tomarse el tranvía 48 que los dejará en Provincias Unidas y Mariano Acosta. Base $ 4.500, de la que pueden quedarse debiendo $ 3.000 á uno ó dos años de plazo con el interés del 8 por ciento. Seña 8 por ciento. Comisión 2 por ciento.
EL DOMINGO 17 de Diciembre á las 5.30 Francisco Raynelí é hijo, Victoria 550. d10

EN PARQUE DE LOS PAtricios. Terreno calle Famatina 234, entre Atuel y Elia. Mide 10 varas de frente al Norte por 45.80 varas de fondo. Tiene cerco, vereda y adoquinado pago. A dos cuadras al Oeste de Monteagudo y cuatro al Este del bulevar Arena. Base pesos 7 vara cuadrada. A liquidar. Seña 8 por ciento. Comisión 2 por ciento.
EL DOMINGO 17 de Diciembre, á las 6 —Francisco Raynelí é hijo, Victoria 550. d10

Banco Hipotecario Nacional

25 DE MAYO 245

Los títulos de propiedad de los bienes anunciados en remate por disposición del Banco Hipotecario Nacional pueden ser examinados en la oficina del Banco antes del remate; verificado éste no habrá lugar á reclamo. El comprador de una propiedad rematada por el Banco podrá continuar con la hipoteca en las mismas condiciones del contrato hipotecario. La deuda con cédulas se computará en su valor escrito.
Todo comprador al firmar el boleto deberá entregar el 5 por ciento del precio como seña y depositar en la tesorería del Banco el saldo dentro de los diez días de la aprobación del remate. El directorio se reserva la facultad de aprobar ó anular el remate sin lugar á reclamo.
Hasta la víspera del día fijado para la venta podrá el deudor ejecutado obtener la suspensión del remate, mediante el pago de los servicios atrasados, intereses penales y gastos. En el día mismo del remate no se admitirá por las oficinas del Banco gestión alguna.
El comprador de una propiedad con base de la hipoteca ó menor deberá pagar al aprobarse el remate el importe anticipado del primer servicio que le corresponda. Toda hipoteca deberá redondearse en centenas, pagando el pico en efectivo. La comisión del martillero es á cargo del comprador. v3e

SALTA

GUERRICO y WILLIAMS

CAMPO — No. Ho. 181|5916— Serie E.
EL MIERCOLES 20 de Diciembre de 1911, á las 3 de la tarde, en el local del Banco, calle 25 de Mayo 245, procederemos al remate de un campo de 70.898 hectáreas, 20 áreas y 04 centiáreas, ubicado en la provincia de Salta, departamento de Orán, al Norte de la ciudad del mismo nombre limitado: al Norte, El Castigado, terrenos fiscales, lotes IV y V; al Sur, El Carmen, Palo Santo ó Pozo del Milagro, lote E. fiscal, de la mensura de Zubiría y Chávez, y los lotes B. C. D. de Bustos Morón, González y Floro Loza; al Este Pluma del Pato, y terrenos fiscales, y al Oeste terrenos fiscales. Tiene bosques, con abundantes y variadas maderas de buena clase, los campos son pastosos y aptos para la agricultura. Queda á poca distancia hacia el Norte, de la línea férrea de Formosa á Embarcación. Base de venta, $ 280.000 El comprador continuará haciendo el servicio de la hipoteca originaria de $ 60.000 en serie E. que reconoce la propiedad, reducida hoy á 26.854 pesos 790 milésimos, y absuma hasta el precio de compra.—Aviso iniciado en LA PRENSA el 16 de Noviembre de 1911. n16

LA PLATA

ADOLFO BULLRICH Y Cía.

N. H. 3|77 SERIE A ORO— EL LUNES 8 de Enero de 1912, á las 3 p. m. en el local del Banco, 25 de Mayo 245, procederemos al remate de 55 lotes de terreno, ubicados en el partido de Quilmes á 20 ó 25 cuadras al Sur del pueblo de Bernal, F. C. S. Limitados al NO. con propiedades de los señores Balaija, Sosa é Izaguirre; al E. con Castellán y al SE. con las chacras del mismo partido (Quilmes). Con hipotecas variables de $ 300 á $ 3.700 y superficies de 2306 metros cuadrados á 3 hectáreas 5.538 m. c. Base de venta de cada lote la hipoteca que reconoce en serie préstamos convertidos, ley 2842, con principio de contrato en Abril 1o. de 1912. El servicio de las respectivas hipotecas se hará á razón del 10 o|o anual pagaderos en curso legal por semestres adelantados. En caso de cancelación ó anticipo de capital sólo podrá efectuarse en cédulas serie A oro ó en oro sellado, de acuerdo con la ley 2842 y ley 8172. El excedente sobre la base hasta el precio de compra, lo abonará el comprador en dinero efectivo de curso legal, en cuatro cuotas iguales semestrales sin interés. Por más datos y planos, ocurrir al Banco. Aviso iniciado en LA PRENSA el 7 de Diciembre de 1911. d7

Valentín Santa María

Postergado por la lluvia, para el día 17 del corriente

EN RAMOS MEJIA, F. C. O. 13 lotes de terreno en 60 mensualidades, sin interés. Terrenos conocidos por la loma del millón. 4 cuadras al Este de la estación. 5 al Sur de la avenida Rivadavia adoquinada, esquina Burzaco, 7 al Este de la estación Ciudadela y 3 al Oeste de la fábrica la Colombiana; terreno alto, de mucho porvenir y donde la edificación progresa paso á paso, compuestos de una superficie de 210.70 310.70, 257.30, 457.30, 331 43 varas cuadradas
EL DOMINGO 17 de Diciembre, á las 4 p. m. Base $ 3 la vara. Seña, 3 mensualidades y tres al recibir el título provisorio. Comisión 2 por ciento. Soliciten planos.—Valentín Santa María. d10

EN 80 MENSUALIDADES terreno en 6 lotes en Caseros (F. C. P.), ubicados calle Lisandro Medina entre Rovereto y Quilmes, lotes 4, 5, 6, 7, 8 y 9 de la manzana 11, 3 cuadras al Norte de la estación.
EL DOMINGO 17 de Diciembre, á las 4 de la tarde, sobre los mismos terrenos. Base, 4 pesos vara. Los compradores abonarán dos mensualidades en el acto del remate, entregándoseles los títulos provisionales con este único desembolso. Las 78 mensualidades restantes se abonarán en el Banco Comercial Italiano. Comisión, 2 por ciento.—Valentín Santa María. d6

EN 80 MENSUALIDADES— Terreno, 5 lotes en Villa Lugano, 4 ubicados calle Tafí entre Zuviría y Crisóstomo Alvarez y uno con frente á la calle Murguiondo, manzana A. Lotes 1, 29, 30, 31 y 38; compuestos de una superficie de 520 varas cuadradas cada uno, 7 cuadras al Norte de la estación y dos del tranvía á vapor.
EL DOMINGO 17 de Diciembre, á las 4 p. m. Base, $ 2 vara. Seña 3 mensualidades y 3 en el acto de escriturar. Comisión, 2 por ciento. Las escrituras definitivas se otorgarán por ante el escribano Manuel P. Filgueira.—Valentín Santa María.

CORVERA & PERALTA MARTINEZ

C. & P. M.

318—SAN MARTIN—326

CASAS

EN BELGRANO — CASA y terrenos. A dos años de plazo. Ocupan el sitio más alto y pintoresco de esa localidad. Calle Gorostiaga esquina á 11 de Septiembre, á una cuadra de Cabildo y á dos de las Avenidas Gutenberg y Federico Lacroze. La casa, de altos y bajos, es sólida, cómoda y amplia. Los tres lotes de terreno linderos son de medidas especiales. Base de la casa, $ 37.000. Los terrenos sin base. Forma de pago: tercera parte al contado y el resto, por partes iguales, á uno y dos años con 7 por ciento de interés anual y garantía hipotecaria.

EL DOMINGO 17 de Diciembre, á las 5 de la tarde, en la misma propiedad.

LA CASA—15v36 de frente al NO. sobre Gorostiaga, por 30 varas al SO. en 11 de Septiembre. Tiene frentes de piedra artificial y consta en la planta baja de vestíbulo, con mosaicos, sala, comedor, una habitación, pieza de baño, hall, cocina, etc. y en altos, 5 dormitorios y terraza. Molino á viento, aljibe, jardín, etc.

LOS TERRENOS — Cada lote mide 10 varas de frente á Gorostiaga por 30 varas. Tienen cañerías de agua. Títulos perfectos. Escrituras por la oficina del señor Pedro Cedrés.—Corvera y Peralta Martínez. d7

CASA QUINTA EN BERNAL Muy bien hecha y recién construída. Da frente á las calles 9 de Julio, 25 de Mayo y Capitán Cremona, la primera con tranvía eléctrico que conduce á la capital y á Quilmes. Dista 8 cuadras de la estación del F. C. El terreno es amplio y alto. El edificio reune todos los detalles de confort que pueden desearse para la habitación cómoda y agradable. Base, $ 15.000.

EL MARTES 12 de Diciembre á las 3, en nuestra casa, 318 San Martín 326. Mide 80v41 de frente á 9 de Julio, 80v09 á 25 de Mayo, 17 varas á Capitán Cremona y 24v15 en el lado NE. Tiene frentes de piedra artificial, escalinata de mármol, vestíbulo, hall, sala, comedor con estufa, 3 dormitorios, pieza de servicio, despensa, baño con revestimientos y servicio de aguas calientes, cocina con mosaicos, etc. Hay instalación de luz eléctrica, cañerías de aguas corrientes servidas por molino á viento, veredas de mosaicos en los frentes, etc., etc. Título perfecto.—Corvera y Peralta Martínez. n30

SOBRE LA PLAZA LAS He- ras—Un precioso terreno, con edificio que da renta. Canning 3141, entre Cabello y Cervino, á un paso de la plaza, á una cuadra del bulevar Las Heras y á 2 de la Avenida Alvear. Tiene medidas especiales para una construcción de renta ó para habitación. Base, $ 10.000. Mitad al contado y mitad á 6 meses, con 7 por ciento de interés anual y garantía hipotecaria.

EL DOMINGO 17 de Diciembre, á las 5, en la misma propiedad. Mide 10 varas de frente por 23v04 de fondo en el lado NE., 18v41 en el del SO. y 11v40 en el contrafrente. Consta de dos habitaciones, un galpón, etc. Título perfecto.—Corvera y Peralta Martínez. d7

TERRENOS

En Banfield

v17dic.

CUATRO MANZANAS EN 126 lotes.—Los terrenos de más importancia por su situación y por sus condiciones generales. Dan frente á la Avenida General Rodríguez, camino adoquinado que vincula los pueblos del Sur con la capital federal y se extienden hasta la calle Alvear entre las de La Plata ó Independencia. La población se agrupa y se estrecha á todos los rumbos de estos terrenos que se ofrecen ahora, vencidos puede decirse, por el poder expansivo del centro de Lomas y de Banfield, cuyos vecindarios debían confundirse y vincularse ahí mismo en este núcleo de tierra excepcional, que se ha mantenido improductivo y virgen, por el afán del conservador. Son terrenos en los que cabe, con iguales ventajas y eficacia, la linda villa de veraneo, como la habitación permanente, como los comercios y las industrias. Están á 4 cuadras al SO. de la estación Banfield del F. C. del Sud, á 3 cuadras al O. de los eléctricos del Sud (el número 102), que conducen á plaza de Mayo y á Temperley y sirven todas las localidades intermedias y á 1 cuadra del parque de Martínez, que se ha proyectado convertir en parque público. Como altura y como riqueza de tierra, rivaliza, ésta con la mejor, sin que la supere ninguna. La venta se efectuará en lotes, con opción, sin base y á tanto la vara cuadrada, pagándose el precio en cuatro cuotas de 25 por ciento cada una, la primera al contado en el acto de escriturar y las otras sucesivamente, á un año, á dos y á tres años, con simple garantía hipotecaria é interés de 6 por ciento anual pagadero por semestres.

EL DOMINGO 17 de Diciembre, á las 3.30 de la tarde, en los mismos terrenos. Los lotes se entregarán medidos y amojonados dentro de líneas municipales; los títulos de propiedad serán perfectos; las escrituras se otorgarán por la oficina del escribano señor Prudencio Lavista. Los terrenos pueden ser inspeccionados con toda facilidad y será un paseo agradable el que se realice eligiendo el sitio para la casa propia que, como lo decimos y se apreciará, estará allí en medio de la mayor suma de ventajas que puedan desearse. Pídanse planos é informes, en nuestras oficinas, 318 San Martín 326.—Corvera y Peralta Martínez. n16

Judicial. EN LONGCHAMPS (F. C. S.). A 4 kilómetros de la estación Burzaco, 18 quintas de más de 4 1|2 hectáreas cada una, con frentes todas á calles abiertas. A 10 cuadras de la estación del ferrocarril, al SE., muy próximas al hipódromo de Longchamps y lindando con Villa París. Son terrenos altos y de superior calidad, donde tendrán la mejor ubicación las casas-quintas de recreo. Venta por orden del señor juez doctor Arturo Seeber, secretaría del señor Amoedo. Testamentaría de doña Luisa Carrere de Burzaco. Base, $ 700 la hectárea.

EL VIERNES 15 de Diciembre á las 3 de la tarde, en nuestra casa, 318 San Martín 326. La superficie de las quintas es de 4 hectáreas, 61 áreas y 77 centiáreas, á 4 hectáreas, 49 áreas y 52 centiáreas. El conjunto está dentro de los siguientes linderos: al SO. calle por medio Villa París, al SE. con más terrenos de la sucesión de doña Luisa Carrere de Burzaco; al NE., con E. Burzaco y al NO. con varios compradores de terrenos que fueron de la misma sucesión. Por orden judicial, exigiremos 8 por ciento como seña y 2 por ciento de comisión. Escrituras por la oficina del señor Tomás A. Bravo. Ofrecemos planos é informes, en nuestra casa.—Corvera y Peralta Martínez.

TERRENOS EN FLORESTA —Frente á la estación Villa Luro, del ferrocarril Oeste, ya en servicio y con abundantes trenes diarios. Son tres lotes de pequeñas superficies con frente á las calles Cortina é Irigoyen, entre Yerbal y la vía del F. C. O. Allí se formará rápidamente un barrio moderno y los valores de hoy se acrecentarán notablemente. Sin base. Mitad al contado y mitad á 6 meses, sin interés y con pagaré hipotecario.

EL DOMINGO 17 de Diciembre, á las 3, en los mismos terrenos. Con frente á Cortina, hay dos lotes. Uno de 12v98 por 17v02 y el otro, con frente también á Irigoyen de 10v04 por 31v60 de fondo, término medio y 12v72 en Irigoyen. Sobre esta última calle está el lote restante que mide 38 varas 46 por 27 varas 42 y 13 varas 18 de fondo en los lados N. y S. respectivamente. Las superficies varían entre 220 á 316 varas cuadradas. Título perfecto. Escrituras por los señores Marchese y Nosoda Monjeaux. — Corvera y Peralta Martínez.

EN CORONEL PRINGLES La quinta núm. 28 de la sección D, compuesta de 21.500 metros cuadrados, lindando calle de por medio con las manzanas del pueblo. Base 2.400 pesos. De acuerdo con la autorización acordada por el señor juez de primera instancia de la ciudad de La Plata, doctor Aguilar.

EL MARTES 12 de Diciembre á las 3, en nuestra casa 318 San Martín 326. Mide 100 metros en los costados N. O. y S. E. por 215 metros en los lados N. E. y S. O. Es conocida por de Hauscarriaga Vidal. Título perfecto.—Corvera y Peralta Martínez. d3

TERRENOS EN QUEQUEN. Sobre el puerto y los balnearios, y frente mismo á la plaza. Cuatro lindos lotes en la manzana 61 del plano oficial, sección E. A 3 cuadras de la gran avenida que une la estación del F. C. con el puerto. Como situación, es lo mejor que puede ofrecerse. Sin base y con opción. 20 o|o al contado y el resto á 6, 12, 18 y 24 meses, con 6 o|o de interés anual y pagarés hipotecarios.

EL MARTES 12 de Diciembre, á las 3, en nuestra casa, 318 San Martín 326. Es la parte SE. de la manzana 61, con frentes á tres calles. Se comprenden dos esquinas y mide cada lote 28v96 al SE. por 46v18 de fondo. Títulos perfectos. Escrituras por la oficina de los señores Silvio y Mario Chilotegui.—Corvera y Peralta Martínez. d7

TERRENOS EN SAAVEDRA A plazos, tres lotes de medidas superiores para la edificación. Conesa entre Republiquetas, adoquinada y Núñez. A 6 cuadras de la avenida Cabildo, rodeados de numeroso vecindario y con tranvías á mano. Sin base. Tercera parte al contado y el resto, por partes iguales, á 6 y 12 meses, sin interés.

EL DOMINGO 17 de Diciembre á las 3.30 en los mismos terrenos. Cada lote mide 10 varas de frente al Oeste por 50 de fondo. Título perfecto. Escrituras por la oficina del señor Leopoldo Broggi.—Corvera y Peralta Martínez. d10

CAMPOS

CAMPOS EN CORDOBA — 1.673 hectáreas en 4 lotes. A plazos. Parte de la colonia Asunta, á menos de una legua al SO. de la estación de este nombre del F. C. P. Es campo excelente, arado en su mayor extensión, con más de 350 hectáreas alfalfadas y algunos retazos de 80 y 50 hectáreas sembradas de maíz y de centeno. Tiene buenos cercos, población y molinos, pozos con bomba, tanques, divisiones interiores, etc. Base, pesos 100 la hectárea, de cuya suma quedará en hipoteca á 4 años de plazo y cancelable después de los dos años con pérdida de un trimestre de intereses, $ 70 m|n. más ó menos por hectárea y según el lote, cantidad que corresponde á la hipoteca en oro sellado que reconocen los campos, con interés del 8 por ciento al año. Del excedente entre la hipoteca y el precio podrá quedar la mitad en segunda hipoteca á 6 meses y un año de plazo con 7 por ciento de interés anual.

EL JUEVES 14 de Diciembre á las 3, en nuestra casa 318 San Martín 326. Los campos se hallan en el departamento de Juárez Celman, Pedanía La Carlota y lindan al Norte con la estancia La María, de don Luis P. Tillous y don Patricio Escurdia; al Sur con La Noria de don Agustín Lafontaine; al E., con don Patricio Escurdia y al O., con don Alejandro Estrugamou y La Evelina. Tienen los lotes de 366 á 477 hectáreas. Están mensurados judicialmente. Títulos perfectos.—Corvera y Peralta Martínez. n28

JUDICIAL — En Chacabuco. Diez chacras de 21 hectáreas y fracción, á 16 hectáreas y fracción. En el primer caso son ocho lotes linderos que en conjunto suman 168 hectáreas y 74 áreas, forman parte de los conocidos y reputados campos de Saubidet, distantes 6 leguas próximamente y por caminos al N. del pueblo y estación Chacabuco y á 2 1|2 leguas de la estación Isleños (F. C. P.) Son campos de calidad superior y aptos para todo destino. Las otras dos chacras, conocidas por de la sucesión de Priano, distan 4 1|2 leguas más ó menos, al N. del mismo pueblo y estación y tienen también condiciones superiores. Orden del señor juez doctor Adolfo Marcenaro, del departamento de la capital de la provincia de Buenos Aires, secretaría del señor Alfredo I. Gamboa. Testamentaría de don José A. Saubidet. Base, $ 360 la hectárea.

EL JUEVES 14 de Diciembre, á las 3, en nuestra casa, 318 San Martín 326, capital federal. Las ocho chacras de 21 hectáreas, 9 áreas y 21 centiáreas cada una, lindan entre sí y el conjunto está dentro de los siguientes rumbos y linderos: al NE. con más campo de la sucesión Saubidet, al NO. Carlos Mosl. al SE. P. Saubidet y al SO. con campo de la sucesión legado á doña Corina Correa. Las dos otras chacras de 16 hectáreas, 2 áreas, 34 centiáreas y 10 decímetros cuadrados, cada una, lindan ambas, por estar unidas, al NE. con Domingo Priano; al SE. con Carmen Alvear de Wede; al NO. con Rosa Priano y al SO. con Maspoli hermanos. Todas las chacras están sembradas. Se entregarán el 15 de Junio próximo. Los lotes se encuentran medidos y amojonados y su posesión se dará por el ingeniero señor Juan M. Figueredo. Las escrituras serán otorgadas por la oficina del escribano señor Basilio Contreras. Por orden judicial, los compradores entregarán el 10 por ciento como seña y á cuenta de precio y 2 por ciento de comisión. Planos é informes, en nuestra casa, 318 San Martín 326.—Corvera y Peralta Martínez.

CHACRA en LINCOLN, F. C. Oeste. A plazos. Dista 30 cuadras hacia el SO. del pueblo. Es la chacra 584 del plano oficial del ejido de esa ciudad y consta de 26 hectáreas, 33 áreas y 90 centiáreas, dando frente á la calle Real. Todo su perímetro está alambrado con 5 hilos, dos de ellos de púa y con postes de quebracho. Más de la mitad está alfalfada, contiene una casa de material hecha en cal, con dos habitaciones, galpón y numerosa arboleda frutal. El agua es superior. Base $ 7.000. Mitad al contado y el resto á 6 y 12 meses con 7 por ciento de interés anual y garantía hipotecaria.

EL SABADO 16 de Diciembre, á las 3 de la tarde, en nuestra casa, 318 San Martín 326. Está arrendada con contrato, hasta Mayo de 1912, á razón de $ 800 al año.—Corvera y Peralta Martínez. d6

REMATE

(Por cuenta y orden del Banco Provincial de Santa Fe, casa Rosario.)

Campos en Santa Fe

¡¡A grandes plazos!!

Condiciones de pago:
20 por ciento al contado, 20 por ciento á 12 meses, 20 por ciento á 21 meses, 20 por ciento á 27 meses y 20 por ciento á 36 meses con pagarés hipotecarios y 6 por ciento de interés anual.

Las escrituras se otorgarán, por ante el escribano de esta ciudad, señor Alberto Junquet y se firmarán dentro del término de 30 días, á contar desde la fecha del remate. Si dentro de este término no fuera firmada por el comprador la escritura, previo aviso del Banco, podrá éste rescindir la venta, con la pérdida de la seña depositada, si así lo creyera conveniente.

Los títulos de propiedad se encuentran en el Banco, á disposición de los interesados, para ser revisados. La comisión del 2 por ciento á los martilleros, será por cuenta de los compradores. 5 por ciento de seña en el acto del remate, que se deducirá de la cuota al contado. Los gastos del remate serán por cuenta de los compradores y se dividirán proporcionalmente á las superficies.

El importe se publicará con ocho días de anticipación.

93175 HECTÁREAS

En 10 lotes de riquísimos campos al Norte de la provincia de Santa Fe, departamento 9 de Julio. Ubicados dentro de una zona de cuyo porvenir brillante é inmediato, está fuera de toda duda.

Terreno muy bueno para ganadería, en su mayor parte especial para agricultura. Con algunas isletas de valiosos montes vírgenes. Suelo feraz, de tierra vegetal, adaptable á todo cultivo y especialmente á la alfalfa, lino y maíz, con abundantes y variados pastos naturales y con buenas aguas de 2 á 10 metros de profundidad. Rodeados de importantes establecimientos ganaderos, que dan valor y prestigio á la región, próximos á las estaciones Fortín Tostado, Inca y Banderas, del F. C. C. N.

El trazado del ramal de Ceres á Paralelo 28, del F. C. C. A., atraviesa el campo. Linda al Norte con los señores Ambrosetti y A. L. Agrelo; al Sur, con la estancia La Angelita, de la sociedad Crédito Territorial de Santa Fe; al Este, con Pedro Virasoro, Antonio Pini y Ambrosetti hermanos; y al Oeste con la provincia de Santiago del Estero y los señores Nikleson y José Forn. **Campos recientemente medidos y amojonados por el agrimensor Pedro Virasoro, quien dará en el terreno la posesión á los señores compradores. Mensura judicial aprobada.**

El Miércoles 20 de Diciembre

A las 3 de la tarde, en la casa del Banco Provincial de Santa Fe, Rosario, calle Santa Fe esquina San Martín, se procederá al remate de las 93.175 hectáreas, divididas en 10 lotes, **partiendo de la ínfima base de $ 17** la hectárea, por los siguientes martilleros:

ISAAC MENDIETA

LARGUIA Y CERUZZI

ALFREDO ROUILLON

A LAS 3 p. m.—Por el martillero Isaac Mendieta, los lotes números 4 y 5 del plano oficial del remate.

El lote número 4, compuesto de 11.653 hectáreas, 94 áreas y 16 centiáreas y lote número 5 de 12.110 hectáreas, 60 áreas y 48 centiáreas.

Acto continuo por los martilleros Larguía y Ceruzzi.

Los lotes números 1, 2, 3, 6, 9 y 10, compuestos el número 1, de 11.321 hectáreas, 59 áreas y 50 centiáreas, el lote núm. 2, de 7.979 hectáreas, el número 3, de 6.954 hectáreas, 64 áreas, el número 6, de 6.247 hectáreas, 65 áreas 50 centiáreas, el número 9 de 5.461 hectáreas y el número 10, de 5.460 hectáreas.

Seguidamente por el martillero Alfredo J. Rouillon.

Los lotes números 7 y 8, compuesto el lote número 7 de 13.004 hectáreas, 15 áreas 36 centiáreas y el lote número 8 de 12.873 hectáreas.

Por planos é informes, ocurrir al Banco Provincial de Santa Fe, del Rosario y á los martilleros cuyas direcciones son las siguientes: Isaac Mendieta, calle Sarmiento número 673; Larguía y Ceruzzi, calle Santa Fe 1071 y Alfredo J. Rouillon, calle Santa Fe 950, Rosario. v20

A. H. Theulé

ESQUINA EN ALMAGRO, Calle Castro 593 y Agrelo 3911. A un paso de los bulevares Belgrano é Independencia, en barrio de edificación moderna, que reune todos los elementos. El edificio admite ser refaccionado con poco desembolso, ó ampliado edificando un salón de negocio en la esquina que permitirá obtener el máximo de renta. Base, $ 11.000, pudiendo quedar en hipoteca $ 9.000 por un año, al 8 por ciento.

EL DOMINGO 17 de Diciembre, á las 5, en la propiedad. Mide 11.40 varas á Castro por 20.27 de frente y fondo á Agrelo. Ad corpus. Consta de 3 grandes habitaciones, una pieza en altos, otra de madera, cocina, etc. Puede visitarse. Seña 8 por ciento. Comisión 2 por ciento. Informes, Florida 230.—A. H. Theulé. d10

Lorenzo Travi

140 25 de Mayo—140

SAN SALVADOR 536, CON 8.000 cédulas argentinas, entre Alvarez y Aráoz. Buena casita moderna, edificada sin economías, terreno de 10x33.60 varas, 4 buenas piezas incluído sala y comedor que cuadra el patio, buen baño y demás dependencias, frente imitación piedra, zaguán de mayólica, etc., pisos mosaico, buena carpintería, adoquinado al frente y en todos sus alrededores, servicio de tranvías para todas direcciones. Especial para habitar ó renta. Base, $ 15.500, incluído las 8.000 cédulas que adeuda al Banco Hipotecario Nacional. Puede visitarse de 3 á 5 de la tarde.

EL DOMINGO 17 de Diciembre á las 5 p. m. sobre la misma. Seña 8 o|o. Comisión 2 o|o.—Lorenzo Travi, 25 de Mayo 140. d10

VERSALLES

Por cuenta de la Compañía de Tierras del Oeste

NUESTRA VENTA DE AYER EN REMATE:

363 LOTES

CON 119.082 METROS CUADRADOS

En $ 1.740.918

Promedio $ 14.62 el metro c.

Continúa la venta particular

En nuestra casa, Bartolomé Mitre 530.

Guerrico & Williams

Guerrico & Williams

CASAS

PRECIOSO CHALECITO IN- glés en mensualidades, en Villa Real, calle Sáenz Valiente esquina Tinogasta, lotes 23 y 24, manzana F. A una cuadra de la estación Villa Real y á 5 de la estación Versalles. Hecho á todo costo en Inglaterra, absolutamente todo desarmable, consta de:

PISO BAJO — Sala, comedor, cocina y galería.

PRIMER PISO — Tres grandes dormitorios, terraza, etc. y dependencias. No se puede pedir nada más elegante. El terreno consta de 24v37 sobre Sáenz Valiente, 6v32 en la ochava, 14v37 sobre Tinogasta, 29v27 en el contrafrente de Sáenz Valiente y 19v27 en el contrafrente de Tinogasta ó sea una superficie de 552.03 varas cuadradas. Sin base, en 36 meses sin interés, exigiéndose 3 meses en el acto del remate y 3 más al escriturar dentro de los 30 días. Títulos perfectos.

EL DOMINGO 17 de Diciembre, á las 5 de la tarde, en la propiedad que puede visitarse. Seña, 8 por ciento. Comisión, 2 por ciento.—Guerrico y Williams. d8

TERRENOS

Ranelagh

RANELAGH — ORDEN DE la Compañía de Tierras del Sur, sobre el circuito del F. C. S., la más linda y alta localidad de los alrededores, con árboles. La formación de este pueblo no ha respondido á un propósito de lucro; se ha delineado su traza bajo un nuevo plan que embelleciendo acerca considerablemente aun sus puntos más extremos. Todos los lotes amplios, casi todos de 12 y más varas de frente; sus calles abovedadas y arboladas completamente, sus manzanas alambradas, la luz que se colocará en breve, son factores de progreso que la compañía se ha esmerado en colocar con el deseo de que sea Ranelagh no tan solo residencia de veraneo, sino también de todo el año. La liberalidad con que hace la venta contribuirá también á ello y no vacilamos en asegurar que la casi totalidad de los compradores no lo hará para especular sobre una segura valorización, sino para asegurar el hogar propio, primer jalón de todo bienestar. La venta se hará en las condiciones generales de la compañía de Tierras del Sur, con amplia opción y toda liberalidad. Sin base, á tanto por mes el lote, en 100 mensualidades sin interés.

EL DOMINGO 17 de Diciembre á las 2 p. m. sobre los mismos terrenos. En el acto del remate exigiremos 3 mensualidades y 2 o|o de nuestra comisión; otras 3 mensualidades dentro de los 15 días al entregarse los títulos provisionales y las 94 restantes deberán abonarse del 1 al 10 de cada mes, á contar del 1o. de Febrero de 1912, en las oficinas de la compañía de Tierras del Sur, Maipú 190. Por pagos al contado se hará un descuento de 20 o|o sobre los plazos. La posesión se hará inmediatamente con lotes amojonados por los agrimensores Repetto y Beverini. Escrituras se harán por ante los escribanos de la compañía. Trenes especiales gratis saldrán el día del remate á la 1 vía Temperley y 1.45 vía Quilmes parando en ésta y Berazategui. Además los interesados podrán tomar los trenes ordinarios que salen de Constitución á la 1.45 vía Temperley y 2.15 vía Quilmes, parando en las estaciones intermedias. Nota importante: A todo comprador del primer remate que principie á edificar de material, antes del 15 de Marzo de 1912, se le cancelarán las últimas diez mensualidades, correspondientes á los lotes afectados por la edificación. Pidan boletos y otros informes á nuestra casa B. Mitre 530.—Guerrico y Williams.

CHACRA EN LUJAN 54 hec- táreas, 82 áreas, 18 centiáreas, á 8 cuadras al SE. de la estación Salas, F. C. C. B. A. (Kilómetro 63). A una legua de la estación Manzanares (F. C. P.), á 2 de Open Door, en el mismo centro de la región de las chacras y quintas de verdura. La estación Salas suministra casi todas las hortalizas que llegan al mercado de Abasto; tierra alta, especial, de primera calidad, adaptable para toda clase de cultivo intensivo y susceptible de gran rendimiento. Linda al Norte con Celestino Espinosa hoy E. Gutiérrez, por el Sur con Dionisio Maderna hoy Nazario Maderna, por el Este con sucesión García hoy Petrona Maderna y por el Oeste con Pedro Gómez. Es conocido por Silverio Romero. Sin base á tanto la hectárea con orden terminante de vende por división de condominio. Al contado con títulos perfectos.

EL JUEVES 14 de Diciembre á las 3 p. m. en nuestra casa, B. Mitre 530. Puede visitarse por la estación Salas preguntando por el arrendatario Pedro Belforte. Está arrendado hasta el 1o. de Mayo de 1912. Seña 8 o|o. Comisión 2 o|o. —Guerrico y Williams. d5

SOBERBIO TERRENO AL Norte, 2.617 varas en 3 lotes con opción. A plazos, Charcas 2326 al 2358, entre Azcuénaga y Larrea. A poco más de una cuadra de la Avenida Pueyrredón, á 5 de Callao, en pleno barrio aristocrático, inmejorable para casas de renta, pudiéndose sacar subidísimos alquileres por la gran demanda de casas en ese barrio preferido de las familias. Unico bloc de tierra de esas dimensiones, disponible en tan privilegiada situación. Lotes de 11.78 á 15 varas de frente, con superficies de 767 á 951 varas cuadradas. Base, $ 85 la vara cuadrada, pagadero tercera parte al contado, tercera al 30 de Junio y tercera al 31 de Diciembre de 1912 con 7 por ciento de interés anual, pagadero por semestres adelantados y pagarés hipotecarios. Resultando distintos compradores, las escrituras se otorgarán por ante la oficina de don Vicente Hoyo, Florida 55, con títulos perfectos.

EL MIERCOLES 20 de Diciembre, á las 3 de la tarde, en nuestra casa, B. Mitre 530. Seña, 8 por ciento. Comisión, 2 por ciento.—Guerrico y Williams. d4

MUEBLES, ETC.

RICO JUEGO DE DORMITO- rio moderno de roble ahumado tallado con ropero 3 cuerpos, otro juego inglés de laqué muy propio para el campo, elegantes juegos de laqué y de mimbre, importados, para hall, galerías y salitas de casas-quintas, alfombras, carpetas de verano, juegos de comedor modernos de roble claro, id Renacimiento de nogal y roble, juegos dormitorio Luis XIV y Luis XV de nogal, escritorios americanos de cilindro y ministro, juegos de cuero, ricas cajas de hierro francesas marca Haffner, muebles de todos estilos para escritorio, bibliotecas de roble, camas de bronce, grandes mostradores de cedro, guardarropas, escritorios comerciales, cortinados, alfombras, gran variedad de muebles de todos estilos, cuadros al óleo, grabados, artefactos de luz eléctrica y gas, una maquinaria para tejer, mesas escritorio de cedro, una buena partida de sillas de Viena, etc., etc.

EL LUNES 11 de Diciembre, á la 1 de la tarde y 8 de la noche, en B. Mitre 530. Comisión, 10 por ciento.—Guerrico y Williams. d8

TRES RICAS CAJAS DE hierro. El saldo de la partida de cajas de hierro francesas, marca Hoffner con fuertes cerraduras con combinaciones.

EL LUNES 11 de Diciembre á las 9 de la noche en B. Mitre 530. Comisión 10 o|o —Guerrico y Williams. d8

MUEBLES DE VERANO — importados. Ultimo remate especial de muebles de verano, elegante juego de comedor inglés de roble ahumado moderno, compuesto de 15 piezas; preciosos juegos de dormitorio ingleses de laqué y satin Walnut con ropero de 3, 2 y 1 cuerpos, preciosos juegos de salita de laqué y esterilla; muebles de fantasía que les hacen juego; elegantes juegos sala de galería, o hall, de mimbre y género, roble y rafia, todos del mejor gusto y modelos nuevísimos, muy convenientes para amueblar con elegancia casas-quintas; alfombras, carpetas lavables, de todas dimensiones, ricos grabados en negro ó iluminados, con ricos marcos de laqué, nogal, roble y oro, etc.; floreros de cristal, marcos para retratos, etc., etc.

EL VIERNES 15 de Diciembre á las 4 p. m. en nuestra casa, B. Mitre 530. En exposición desde el miércoles de 9 a. m. á 7 p. m. Comisión 10 o|o.—Guerrico y Williams. d10

PIETRANERA RISSO-PATRÓN & Cía

463—B. MITRE 463

UNA MANZANA EN FLO- resta. En 38 lotes y en 36 mensualidades. A 1 cuadra justa de 80 varas de la gran avenida Rivadavia, adoquinada y con doble vía de eléctricos. Es la manzana comprendida dentro de las calles Basualdo, Araujo, Patrón y Acassuso. En la situación preferida, al Oeste de la ciudad, para la edificación de casas de familia. Allí se está formando todo un barrio nuevo de preciosas viviendas, estilo inglés, con jardines y frutales que harán de ese paraje uno de los mejores para la habitación permanente. Como se sabe el servicio de eléctricos de la avenida Rivadavia está perfectamente atendido y esta ventaja que acorta distancias, se acentuará aún más en cuanto terminen las obras del subterráneo. Venta sin base. Con el único propósito de liquidar. En 36 mensualidades, sin interés.

EL DOMINGO 17 de Diciembre á las 4 en los mismos terrenos. Son lotes de 200 á 496 v. c. se venderán dando opción amplia. Condiciones de la venta: 3 mensualidades en el acto del remate y 3 más dentro de los 20 días al retirar la libreta en nuestra casa. Las mensualidades restantes, á contar desde el mes de Febrero, se pagarán del 1o. al 10 en el Banco Alemán Transatlántico. Comisión 2 o|o. Posesión inmediata. Títulos perfectos inmediatos y definitivos por la escribanía del señor Pedro Oxoby, San Martín 195. Todo el que quiera ubicarse bien, debe visitar estos terrenos y concurrir al remate. Más datos y planos, á nuestra casa 463 B. Mitre 463. PIETRANERA RISSO PATRON y Cía. d3

Transferido

2 ESPLENDIDAS CASAS en pleno barrio aristocrático. Con cédulas. Recién concluídas. Estecu 1851 y 1861 entre 11 de Septiembre y Arribeños, es decir, en el punto más codiciado de Belgrano, centro de valiosas y elegantes construcciones modernas, la mayor parte ocupadas por sus propietarios. Base única y definitiva $ 20.000 y 22.000, respectivamente con 15.500 y 16.000 cédulas argentinas.

EL DOMINGO 17 de Diciembre, á las 4 1|2, en las mismas propiedades. Miden 10 varas por 35 y 10vx36 y consta cada casa de frente imitación piedra con balcones y celosías. Vestíbulo, sala, escritorio, 2 dormitorios, comedor, baño revestido, con bañadera, lavatorio y bidet y claraboya de cristales, cocina con azulejos, 1 pieza y 2 más en altos, terraza con balaustrada. Cielorrasos de yeso, pisos de tea y mosaicos, celosías y carpintería general de cedro, gas, aguas corrientes é instalación eléctrica embutida. Precioso jardín al frente con gruta y arriate de material, imitación madera, y jardín al fondo. Son casas de primer orden por lo esmerado de su construcción, por lo bien distribuídas y por la posición que ocupan. Llave en mano. Visítense á toda hora. Título perfecto. Escrituras por la oficina del señor Luis S. Aliaga. Seña 8 o|o. Comisión 2 o|o. Más datos á nuestra casa, Bmé. Mitre 463.—PIETRANERA RISSO PATRON y Cía. d10

Transferido

CASA FLAMANTE EN FLO- res. A 100 varas de la avenida Carabobo y á 7 cuadras del bulevar Rivadavia, Pumacahua 815 entre Junta y Recuero. Es un barrio nuevo que cuenta con mucha edificación valiosa y muy poblado, con tranvías eléctricos á la mano por Provincias Unidas. Base $ 8.000 de los cuales pueden quedar $ 6.000 á 16 años de plazo pagaderos por mensualidades de $ 65 c|una.

EL DOMINGO 17 de Diciembre á las 3, en la misma propiedad. Mide 9 v. x 15 y consta de sala y escritorio al frente con balcones y celosías de cedro, 2 dormitorios, baño, cocina con económica é instalación para agua caliente, pieza de servicio en altos y dependencias. Frente imitación piedra, zaguán con mayólicas, cielorrasos de yeso, pisos de pino tea y mosaicos, carpintería de cedro. Está desocupada. Visítese á toda hora. Seña 8 o|o. Comisión 2 o|o. Informes, B. Mitre 463.—PIETRANERA RISSO PATRON y Cía. d10

Transferido

4 CASAS EN VILLA DEVO- to y 2 terrenos. Calle José Cubas Nos. 4451, 61, 67 y 71 entre Marcos Paz y Segurola. Un terreno lindando con la casa No. 4451 y otro calle Marcos Paz entre José Cubas y Vallejos frente al Sud. A 3 cuadras del tranvía 86 y á 6 de la estación del ferrocarril. Villa Devoto, cuenta con todos los adelantos propios de las situaciones preferidas. Su edificación es compacta y numerosa la población que allí tiene su residencia permanente. Por eso progresa de una manera extraordinaria y la propiedad se valoriza día por día. Base de las casas pesos 4.000 cada una. A plazos. Los terrenos sin base. Venta resuelta. Para dividir un condominio.

EL DOMINGO 17 Diciembre á las 5 1|2, en las mismas propiedades. Mide cada casa 10 v. x 47.51 y constan de 2 piezas, cocina, galería y demás comodidades. En cal. Cielorrasos de yeso, pisos de tea y mosaicos, celosías, buena carpintería, semisurgente con bomba. Los terrenos miden respectivamente 10 vs. x 47.51 y 10 v. x 31.40. Es un negocio pequeño pero bueno. Recomendamos la visita que puede hacerse en todo momento. Título perfecto. Seña 8 o|o. Comisión 2 o|o. Informes y planos, Bmé. Mitre 463.—PIETRANERA RISSO PATRON y Cía. d10

HERMOSA CASA HABITA- ción—En Palermo, Acevedo 2289, entre Paraguay y Charcas. A 2 cuadras de la Av. Santa Fe. Con todas las comodidades de los grandes barrios. Eléctricos para todos los rumbos, buenos afirmados y la ventaja de la proximidad á los paseos de Palermo. Base $ 18.000. A plazos. Venta resuelta para liquidar negocios.

EL DOMINGO 17 de Diciembre á las 5, en la misma propiedad. Mide 10v.x30. Edificio nuevo, en cal, compuesto de vestíbulo sala, comedor, 3 dormitorios, baño, cocina, una pieza en altos y dependencias. Zaguán con mármol, cielorrasos de yeso, decorados, pisos de tea y mosaicos, celosías, carpintería general de cedro, buenos papeles. Frente imitación piedra. Gas, aguas corrientes, cloacas internas y detalles complementarios. Visítese á toda hora, en la seguridad que llenará todos los deseos. Título perfecto. Seña 8 o|o. Comisión 2 o|o. Informes, B. Mitre 463. — PIETRANERA, RISSO-PATRON Y Cía. d10

EN QUEQUEN — LA HER- mosa ciudad del Atlántico que acaba de entrar, resueltamente, en el camino de más amplio, del más positivo, del más asombroso desenvolvimiento. La quinta número 36 de la sección D, con sus cuatro manzanas íntegras divididas en 104 terrenos de excepcional importancia. A 2 cuadras de la estación Quequén y á 4 de la gran avenida que conduce directamente al puerto de ultramar, en construcción desde Enero del corriente año. Base 90 centavos la v. c., para vender á todo precio y á pagar en 36 mensualidades, sin interés.

EL MIERCOLES 20 de Diciembre, á las 4, en nuestra casa 463 B. Mitre 463. Son lotes de 450 á 735 v. c. Venta con opción amplísima. Condiciones de pago 2 mensualidades en el acto del remate y 2 más dentro de los 20 días de efectuado éste, al recibir la libreta. Las restantes del 1o. al 10 de cada mes en nuestra casa, B. Mitre 463. Títulos perfectos. Escrituras inmediatas, definitivas y obligatorias por la oficina de los señores Martín y Valenzuela. Comisión 2 por ciento. 10 o|o de descuento, sobre el total, al que pague al contado. Los terrenos que ofrecemos constituyen un negocio indiscutible, ya se piense en levantar allí la propiedad de recreo, ya en adquirir una fracción para beneficiarse con la valorización, que habrá de producirse fatalmente en toda esa zona. Los espléndidos chalets modernos, terminados, dan una idea de la transformación que allí se operará. A los que pregunten porqué progresa Quequén, se les puede contestar: porqué de su gran puerto de ultramar será tributaria la región más rica de la provincia de Buenos Aires; por qué 6 líneas férreas convergerán á Quequén para de ahí seguir al puerto, por la línea ya terminada, sobre terrenos que la empresa del F. C. del Sud ha pagado á razón de 5 pesos el m. c.; por qué se está levantando una usina para iluminar con luz eléctrica los alrededores de la estación y el camino al puerto, por qué se hará el tranvía eléctrico entre las dos estaciones; por qué se construirá la rambla; por qué allí está el río Quequén Grande, el más pintoresco de la República; por qué el año próximo estarán terminados los edificios públicos en proyecto y sobre todo por qué el soberbio crecimiento del país, que llega hasta los rincones más apartados, debe, lógicamente, manifestarse en forma más rápida y definitiva, en aquellas ciudades que, como Quequén, cuenta con un sinnúmero de factores que concurren á su desenvolvimiento. La deducción entonces, debe ser ésta: comprar tierra en Quequén es ganar dinero. Planos é informes más amplios sobre el negocio que ofrecemos á nuestra casa, B. Mitre 463 — PIETRANERA RISSO PATRON y Cía. d10

TERRENO EN EL CABA- llito Calle Seguí (adoquinada) 612, entre Méndez de Andés (también adoquinada) y Tramway, á 1 cuadra de la Av. Bella Vista, á 6 del bulevar Rivadavia y á 3 de Gaona, todas con doble vía de eléctricos. En un barrio densamente poblado y de gran porvenir. Sin base. A tanto la vara cuadrada.

EL DOMINGO 17 de Diciembre á las 2.30 en el mismo terreno. Mide 10v.x45 término medio. Superficie 466 vs. cs. Tiene árboles frutales y cercado. Adoquinado pago y vereda. Por su situación y por sus medidas es un dicadísimo para una linda casa de familia (estilo inglés como las que predominan en el barrio. Título perfecto. Seña 8 o|o. Comisión 2 o|o. Datos Bmé. Mitre 463.—PIETRANERA, RISSO PATRON Y Cía. d10

Transferido

CASA ESQUINA EN FLO- resta Desaado y Concordia. A 4 cuadras del adoquinado de Concordia, á igual distancia de la avenida Gaona y á 8 del bulevar Avellaneda, con tranvía eléctrico. Eléctrico también proyectado por Concordia y por Gaona. Barrio densamente poblado y paraje alto. Base 7.000 pesos de los cuales pueden quedar $ 4.200 á pagar en 52 mensualidades.

EL DOMINGO 17 de Diciembre á las 3, sobre la misma propiedad. Mide 18v75 á Concordia, 30v03 á Desaado, 39v83 en el costado Oeste y 30v82 en el del Norte. Edificio bueno de 2 piezas, cuarto de baño, cocina y dependencias. Pisos de pino tea, buena carpintería, pozo semisurgente con bomba y depósito. Galería de pino con columnas de hierro. Amplia huerta y árboles frutales varios. Todo cercado de material. Visítese en cualquier momento. Título perfecto. Seña 8 o|o. Comisión 2 por ciento. Informes, B. Mitre 463.—PIETRANERA RISSO PATRON y Cía. d10

CASA NUEVA EN EL CA- ballito. Franklin 1284 entre Espinosa (adoquinada) y Paysandú. A 1 cuadra del bulevar Gaona (adoquinándose y con doble línea de tranvía). Barrio de notable desenvolvimiento y de edificación compacta y moderna. Base $ 11.000. A plazos. Ad corpus.

EL DOMINGO 17 de Diciembre á las 3 en la misma propiedad. Mide 10v.39x22.41, y consta de sala con 2 balcones, comedor, 2 dormitorios, cocina con pileta, 1 pieza para servicio en altos y dependencias. Galería de material, cielorrasos de yeso, pisos de tea y mosaicos, carpintería y celosías de cedro, semisurgente con bomba. Frente moderno imitación piedra. Está desocupada y lista para entrar á habitarla. Visítese en cualquier momento. Seña 8 o|o. Comisión 2 o|o. Informes Bmé. Mitre 463.—PIETRANERA, RISSO-PATRON Y Cía. d10

Transferido

HERMOSA CASA EN FLO- res, nueva, flamante, Junta 1024 entre Av. Carabobo y Pumacahua. Especial para habitación de familia por la clase de edificio que tiene detalles de lujo y por estar en un barrio de grandes progresos, lleno de construcciones modernas. Con eléctricos á la mano por Provincias Unidas y por Carabobo el núm. 5, que funcionará desde este mes. A solo 7 cuadras de la avenida Rivadavia. Base, pesos 15.000, de los cuales $ 15.000 á un año y 3 meses con 8 o|o de interés, que tomará el comprador á su cargo. El excedente al contado. Ad-corpus.

EL DOMINGO 17 Diciembre á las 3, en la misma propiedad. Mide 10 v. x 34.33 y 34.46 y consta de frente imitación piedra con balcones y cortinas metálicas, zaguán con mayólicas, sala y escritorio al frente, vestíbulo, dormitorio, gran comedor, antecomedor cubierto con cristales ingleses, 2 dormitorios más y una pieza chica en altos, despensa, baño, cocina con azulejos, pileta para lavar, gas, molino, gallinero, cañería para agua en toda la casa. Cielorrasos de yeso, pisos de tea y mosaicos, celosías y carpintería de cedro. Jardín al frente con fuente de material á la rústica y jardín al fondo, ambos con plantas de mérito. Espléndida terraza, con jardín; rodeada de cerco de material imitación piedra y madera y una amplia glorieta de hierro, gas y otros detalles que se apreciarán visitándola, lo que puede hacerse á toda hora. Título perfecto. Seña 8 o|o. Comisión 2 o|o. Informes, Bmé. Mitre 463.—PIETRANERA RISSO PATRON y Cía. d10

HABITACION Y RENTA — Propiedad de 2 pisos, Rioja 1025 á 1031. A plazos. Con cloacas. A 1 y 2 cuadras respectivamente de las avenidas San Juan é Independencia. Con eléctrico al frente y en todas las calles vecinas. Edificio nuevo, construído con excelentes materiales y distribuído con esmero. En un barrio que se distingue por su rápida transformación. Base pesos 46.000. A pagar 1|2 al contado y la otra 1|2 á uno, dos ó tres años, con 8 o|o de interés anual.

EL DOMINGO 17 de Diciembre á las 5, en la misma propiedad. Mide 10vx40 y consta la planta baja, de hall, sala, antesala, comedor, 5 dormitorios, gran cuarto de baño, 1 pieza chica, cocina con económica, 2 piezas en altos, piletas y dependencias. El piso alto tiene hall, sala y escritorio al frente, comedor, 4 dormitorios, amplio cuarto de baño, 2 piezas más, cocina con económica y pileta y demás comodidades. Todo el edificio tiene cielorrasos de yeso, decorados, pisos de tea y mosaicos, celosías, buena carpintería, pisos encerados, aguas corrientes, luz eléctrica y cloacas. Visítese el piso alto de 9 á 11 a. m. y el piso bajo de 10 á 6. Título perfecto. Seña 8 o|o. Comisión 2 o|o. Informes, Bmé. Mitre 463.—PIETRANERA, RISSO PATRON Y Cía. d10

EN MAR DEL PLATA — 8 lotes á plazos. Con frente á las calles Salta, 9 de Julio y 3 de Febrero. A 1 cuadra del bulevar Independencia, á 5 de la plaza de España y del balneario La Perla. Es barrio de edificación compacta, y uno de los más progresistas del gran balneario que, como es notorio, crece de una manera que sorprende aun á los que lo visitan todos los años. Para edificar la casa propia, para propiedades de renta ó simplemente para especular, pues son terrenos que aumentarán considerablemente de valor, año por año. Sin base. Para liquidar á cualquier precio.

EL JUEVES 14 de Diciembre á las 4, en nuestra casa, B. Mitre 463. Son lotes de 300 á 645 v. c. Se venderán con opción de un lote al todo, lo que permitirá adquirir una superficie grande en esa situación importante en la que casi todo está edificado. Condiciones de pago: mitad al contado y la otra mitad en 2 cuotas iguales á 1 y 2 años de plazo, con 6 o|o de interés y garantía hipotecaria. Seña 8 o|o. Comisión 2 o|o. Título perfecto. Escrituras por la oficina del señor Juan Ruibal Salaberry. Más datos y planos á nuestra casa 463 B. Mitre 463.—PIETRANERA RISSO PATRON y Cía. d7

10 TERRENOS EN VILLA Lugano—En 30 mensualidades. A 1, 2 y 3 cuadras de la estación. En el centro mismo de la edificación que es allí de verdadera importancia. Terrenos altísimos desde los cuales se domina el centro de la ciudad. A 15 minutos de la estación Buenos Aires (Vélez Sársfield y Suárez) y con tranvía á vapor que corre por la Av. Larrazábal y que pronto será eléctrico. Villa Lugano tiene numerosa población y se desenvuelve de una manera asombrosa. Venta sin base. A pagar en 30 mensualidades, sin interés.

EL DOMINGO 17 de Diciembre á las 4, en los mismos terrenos. Son 3 lotes en la calle Riestra entre Cafayate y Tafí, la esquina Murguiondo y Riestra, en 3 lotes; Cafayate entre Riestra y Sayos (2 lotes) y 3 lotes en la esquina Pilar y Strangford. Las superficies varían entre 200 y 466 vs. cs. Se dará opción. Condiciones de pago: 3 mensualidades en el acto del remate y 2 más al recibir la libreta dentro de los 20 días. Las restantes se pagarán del 1o. al 10 en nuestra casa. Posesión en el acto. Títulos perfectos inmediatos y definitivos por la escribanía del señor Agustín Beruti. Comisión 2 o|o. Todo el que visite estos terrenos tendrá interés en comprar. Informes y planos, Bmé. Mitre 463. — PIETRANERA, RISSO-PATRON Y Cía. d10

EN MIRAMAR — EL PON- derado balneario vecino de Mar del Plata, 9 lotes excepcionales de los cuales 7 en el centro de la pintoresca localidad. Todos de positivo valor actual y de gran porvenir. Terrenos especiales para chalets ó casa quintas, que no necesitan elogios, pues demasiado conocida es la prosperidad de Miramar, cuya playa es una de las mejores del Atlántico. La proximidad á Mar del Plata concurre á su desenvolvimiento, pues de esta ciudad se va en 40 minutos en automóvil ó en tren por el ramal del circuito. Entre otros hoteles, cuenta el balneario con el Argentino, reedificado á todo costo, que se dará al servicio público el 1o. de Enero. Cuenta también con una fábrica de luz eléctrica y con ventajas de todo orden. Sin base, con el único propósito de liquidar.

EL JUEVES 14 de Diciembre á las 4, en nuestra casa, B. Mitre 463. Detalle: manzana P. P., sección 1a., triángulo lote 6, del plano oficial, con 700 v. c.; manzana R. R., sección 1a., lotes 1 y 2 de un plano especial, cada lote de 10 varas por 50. Están unidos Manzana N. N., sección 1a., lotes 1 y 2 del plano oficial cada lote de 20 por 50 varas. En el lote 2 hay una casita de material compuesta de una pieza, cocina y dependencias, que renta 20 pesos mensuales. Manzana U. U., sección 4a., lotes 7 y 9 del plano oficial, cada lote de 20 varas por 50. Chacra 129, manzana C, lotes 9 y 10, unidos, plano especial, y compuesto de 10 varas por 40 cada uno. Chacra 133, manzana A, lotes 1 y parte del 2, plano especial, con una superficie total de 2.000 v. c. Llamamos la atención de los interesados hacia esta venta que da la oportunidad de ubicarse frente á la plaza Pueyrredón, á pocas varas del palacio municipal, á 6 cuadras de la estación, á 5 de la plaza y rambla que como se sabe, será ampliada y hermoseada, de acuerdo con lo resuelto por las autoridades y entre edificación compacta y moderna. Estúdiese el plano de ubicación y se comprenderá que se trata de negocios interesantes, como quiera que se consideren. Títulos perfectos. Escrituras por la oficina del señor Juan Ruibal Salaberry. Seña 8 o|o. Comisión 2 o|o. Más datos y planos, á nuestra casa, B. Mitre 463.—PIETRANERA RISSO PATRON y Cía. d7

Laborde y Lichter

EN VILLA BALLESTER —. A 3 cuadras de esta estación en el paraje conocido por Villa Klein, á una cuadra de la plaza, única y hermosa esquina que queda para subdividirse. Bulevar General Roca esquina Rivadavia, rodeada de moderna y compacta edificación, en donde la especulación aún no ha hecho presa, por lo tanto su valorización tiene que triplicar forzosamente en poco tiempo. Vecindario de primer orden todos ellos propietarios. Como situación es lo mejor que puede ofrecerse.

EL DOMINGO 17 de Diciembre á las 4.30 p. m. En los mismos terrenos. 7 preciosos lotes sin base, á tanto la vara cuadrada, pagadero en 30 mensualidades sin interés. El comprador depositará como seña en el acto del remate 2 mensualidades y el 2 o|o de nuestra comisión y 3 mensualidades más en el acto de escriturar. Títulos perfectos que se otorgarán por ante el señor escribano don Pedro E. Zamit, Avenida de Mayo 840. Planos y detalles á Laborde y Lichter, Bolsa de Comercio, escritorio 21. d10

LA ESQUINA DEL BULE- var Blandengues (adoquinándose) y Ramallo, á pocas cuadras de la estación Rivadavia. F. C. A., con el tranvía pronto á circular que pasará por frente al terreno donde la propiedad aumenta considerablemente de valor y donde no hay quien desee vender. Venta forzosa por división de condominio. Sin base, á tanto la vara cuadrada, 1|3 parte al contado, 1|3 parte á 6 meses y 1|3 parte á un año con garantía hipotecaria, sin interés.

EL DOMINGO 17 de Diciembre á las 4.30 p. m. en los mismos terrenos. El comprador depositará en el acto del remate el 8 o|o de seña y el 2 o|o de nuestra comisión. Títulos perfectos que se otorgarán por ante el señor escribano don Pedro E. Zamit. Avenida de Mayo 840. Planos é informes á Laborde y Lichter, Bolsa de Comercio, escritorio 21. d10

Gimenez Zapiola, Panelo & Cía

JUDICIAL — EN VELEZ Sársfield. Lote de terreno calle Desaado entre Esperanza y Bahía Blanca. Mide 10 varas de frente por 39 varas de fondo. Base $ 1.559.74. Por orden del señor juez de 1a. instancia, doctor Roberto Repetto, secretaría del doctor Vernengo Lima, en los autos Troqui Aquilino su testamentaría.

EL DOMINGO 17 de Diciembre á las 5.30 p. m. en el mismo. Seña 8 o|o. Comisión 2 o|o.—Giménez Zapiola, Panelo y Cía., Florida 239. d8

EN BELGRANO — ZAPIO- la entre Republiquetas y Jaramillo. Espléndido lote de terreno 10 varas de frente por 33.14 varas de fondo. Base pesos 1.500 el lote.

EL DOMINGO 17 de Diciembre, á las 5 p. m., en el mismo. Seña 8 por ciento Comisión 2 por ciento.—Giménez Zapiola, Panelo y Cía. d10

ESPLENDIDO LOTE DE te- rreno. Palpa entre Charlone y Giribone, á cuatro cuadras de la estación Lacroze, dos de las avenidas Forest y Colegiales y á una de Alvarez Thomas, con tranvía. Mide 10.39 vs. de frente por 42.21 varas de fondo en un costado y 41.15 varas en otro y 10.44 vs. en contrafrente. Base pesos 9 v. c.

EL DOMINGO 17 de Diciembre á las 4 p. m. en el mismo. Seña 8 por ciento. Comisión 2 por ciento. —Giménez Zapiola, Panelo y Cía. Florida 239.

EN SALTA

129.247 HECTAREAS EN ORAN

Base 5 $ LA HECTÁREA

Mañana 12 de Diciembre

A LAS 3 P. M.

En nuestra casa, 318 SAN MARTIN 326.

Corvera y Peralta Martínez.

EN SALTA — 129.247 HEC- táreas, 50 áreas y 94 centiáreas, en el departamento de Orán. La finca San Andrés, á cinco leguas al NO. de la ciudad de Orán, á la que en breve llegará el F. C. C. N., habiéndose ya estudiado la línea y sancionado la ley respectiva. Se hallan hoy estos campos á sólo 9 leguas de la línea. En la extensión de ellos, existe una población de 3.000 habitantes, total de las 400 familias de arrendatarios que desde años atrás las pueblan con ganados y viven la vida de pastoreo, con autoridades locales, capilla, etc. Se apacentan allí 15.000 cabezas de vacunos y 15.000 ovejas y con alquileres de 15 años antes, pagan $ 20.000 al año. Los nuevos contratos colocarían á esta finca en la proporción de las demás y su rendimiento se triplicaría fácilmente. Cómodamente se puede contener hasta 50.000 vacunos, aparte de ganados lanares y cabríos y aumentar considerablemente la renta. Hay campos montañosos y quebrados de ganadería, valles y llanuras que cuentan con numerosos arroyos y con los ríos San Andrés, Santa Cruz y Aguas Blancas, que nacen ahí y cuyo caudal de aguas se calcula que regaría 40.000 hectáreas. En estos valles puede explotarse la alfalfa, maíz, cebada, etc. La zona central está constituída por suaves lomas pobladas de bosques de maderas de la región, todos de valor comercial y en la zona del E., llana y riquísima, susceptible de riego, pueden cultivarse la caña de azúcar, café, tabaco, mandioca, etc. Pequeños cultivos existentes dan la idea de una asombrosa fertilidad. Es un negocio que interesa conocer, por lo que con todo tiempo invitamos á informarse á su respecto. Tenemos copia del informe del ingeniero Simensen, quien practicó la mensura judicial del campo, y así también de la memoria sobre Orán, presentada al gobierno por el ingeniero Huergo, las que pueden consultarse en nuestras oficinas. Se rematará con base de 5 $ la hectárea. A pagar 1|3 parte al contado y el resto á uno y dos años con hipoteca é interés de 6 o|o anual.

EL MARTES 12 de Diciembre, á las 3, en nuestra casa, 318 San Martín 326. Para revisar los campos, dirigirse en Orán al señor Pedro Peña, quien facilitará medios y acompañará á la finca.—Corvera y Peralta Martínez. n30

BACIGALUPPI & RUA

BACIGALUPPI Y RUA

Casa Central: Avenida de Mayo 672 y 682. Sucursales: Flores, Rivadavia 6640; Belgrano, Cabildo 2077; Almagro, Victoria 3941; en Mar del Plata, San Martín 269 y Rambla del Bristol; en Rosario de Santa Fe, calle Córdoba 1260; y en Necochea, calle 25 de Mayo 55 al 59.

NECOCHEA

Nuestro país, impulsado por sus potentes fuerzas económicas, sigue su marcha ascendente en el camino de la prosperidad y del engrandecimiento. Sus múltiples fuentes de riqueza ofrecen amplios horizontes á los hombres de trabajo que quieran dedicarles sus actividades, compensándoles con creces sus esfuerzos, sembrando ese mejoramiento y bienestar que se observa en todas las clases y condiciones sociales, é improvisando en breve tiempo grandes fortunas.

Pero como ese bienestar es el producto de una actividad desplegada á diario, con el desgaste consiguiente de fuerzas y energías, justo es buscar el descanso reparador en los sitios que ofrezcan mayores conveniencias y atractivos.

Por esta razón hemos visto que nuestros balnearios, tendidos en la costa del Atlántico, han sido los puntos hacia donde se dirigen todos los que salen en busca de ese descanso reparador que ha de devolver las energías perdidas en la labor constante.

Desde luego, Mar del Plata, con sus esplendores de ciudad coloso, ha atraído hacia sí la atención de los veraneantes, encaminándolos á sus playas; pero el éxodo es tal, que empiezan á surgir dificultades para ubicarse en condiciones ventajosas—encareciéndose la propiedad raíz en razón directa con el mayor número de licitadores.

Necochea, además de las ventajas de sus imponderables playas, reputadas como las mejores de la República, ofrece grandes perspectivas de valorización, pues su vida de ciudad balnearia apenas se ha iniciado.

En efecto: Necochea ocupa un lugar descollante como ciudad cabecera de uno de los partidos más grandes, fértiles y ricos de la provincia de Buenos Aires. Su comercio é industrias han podido desarrollarse en una vida próspera, hoy notablemente mejorada por la construcción de su puerto de ultramar, llamado á facilitar el intercambio comercial y á dar mayor expansión á los negocios por las nuevas redes ferroviarias á que quedará ligada. Pero la ciudad balnearia, que es la zona comprendida entre la ciudad actual y el mar, incluyendo la Villa Díaz Vélez, hace apenas un año que se inicia en su formación; pero encaminándose á grandes pasos á acentuar su fisonomía de futuro centro preferido de los veraneantes, destinado á competir, con ventajas con los demás balnearios.

A sus tres grandes hoteles ubicados sobre la misma playa, verdaderos puntos de atracción de los veraneantes, de entre los cuales se destaca el Necochea Hotel, que por su confort moderno puede rivalizar ventajosamente con los mejores, se agrega la acción pública y privada para la ejecución de obras de embellecimiento entre las que se cuentan: la nueva rambla (licitándose y presupuestada en pesos 650.000) la pavimentación y arbolado de calles y ensanche de algunas de éstas, que serán trasformadas en espaciosas avenidas, aumentando el número de las ya existentes entre las que se citan: Aristóbulo del Valle, Carlos Pellegrini, del Centenario, diagonal Atlántica, etc.

La instalación de aguas corrientes, ampliación del alumbrado eléctrico, edificación del Club Necochea, construcción del Golf, de chalets, casas quintas, etc.

Pero una de las obras que dará un colosal impulso al balneario es seguramente el tranvía eléctrico. Esta línea cuya construcción y explotación ha sido acordada á la sociedad de fomento de Necochea, recorrerá la ciudad poniéndola en comunicación con la estación del ferrocarril y la playa, facilitando así los medios de trasporte que hasta hoy eran un problema para la prosperidad del balneario.

Esta obra ya iniciada é inaugurada el 3 del corriente, debe estar concluida según compromiso con los contratistas, señores Bonancossa y Marcucci para el 15 de Enero próximo: lo que permitirá habilitarla en esta temporada.

Estas obras en ejecución y muchas otras que han de desarrollarse por iniciativa de la Sociedad de Fomento, á quien las autoridades comunales prestan su más entusiasta apoyo, empeñadas como están en hacer de la ciudad de Necochea un gran centro balneario, lleno de atractivos, que pueda competir con los mejores, nos dan el convencimiento de que las tierras de Necochea ofrecen las mayores perspectivas de valorización; pues si tendemos la vista hacia el porvenir adelantándonos tan sólo dos años, nos será fácil ver la transformación que allí se habrá operado, una vez listas todas las mejoras proyectadas y en ejecución y el valor que habrán adquirido los terrenos, que hoy pueden obtenerse á ínfimos precios y en condiciones liberales para el pago. Entonces valdrán cinco, seis y diez veces más de lo que hoy se abona por ellos, repitiéndose el caso de los colosales negocios de Mar del Plata, que felizmente son frecuentes en los anales de la valorización de la República, puesto que sus riquezas repartidas hacia todos los ámbitos, improvisan pueblos y ciudades que son factores poderosos de esa misma valorización.

BACIGALUPPI Y RUA

CASAS

Transferido

PARA COMERCIO, USPA- llata 1722/26 entre Manuel García y Colonia. Edificio en cal preparado para altos con tirantería de fierro, en terreno de 8.08 por 25.31 varas. Consta de salón al frente con persiana metálica, zaguán, 3 dormitorios, comedor, una pieza, cocina, pileta, baño, w. c., pisos de tea, cielos rasos de yeso, celosías, umbrales mármol, carpintería de cedro, galería, patio de mosaico, gas y otros detalles que podrán apreciarse visitándose. Base pesos 9.000. Reconoce 60 meses de pesos 49.75 cada una, que podrá cargar el comprador, el excedente al contado. Su ubicación es interesante y en una zona de progreso, á 2 cuadras del bulevar Caseros, 4 de Entre Ríos y 2 de la avenida Alcorta, la que en breve será adoquinada y tendrá eléctrico y próximo á la Estación Central de los F. C. de B. Aires y del Parque de los Patricios. Ha rentado 150 pesos. Visítese, llaves Manuel García 272. Por más datos, Avenida de Mayo 672 al 82.—Bacigaluppi y Rúa. R. 3.065.

EL DGO. 17 de Diciembre, á las 3 y 30. d10

Transferido

EN ADROGUE—EN LO más central de este hermoso pueblo. A 5 cuadras de la estación, 2 de la plaza Almirante Brown, 1 de la Av. Espora y rodeado de lujosos edificios. El chalet "Villa Rosario", Castelli 281 entre Forjes y Ramírez. El terreno mide 20x50 varas. Su edificio construido á todo costo, consta de 5 habitaciones, comedor, cocina, baño y w. c., 2 piezas de servicio, detalles finos, agua corriente, luz eléctrica, jardín al frente y quinta en el fondo. Base $ 9.000. A plazos. Adrogué es uno de los pueblos del Sud que llama justamente la atención por su constante progreso y creciente valorización, clasificándose con título bien saneado de aristocrático y preferido. Posesión y escrituras inmediatas. Puede visitarse. Más datos, Av. de Mayo 672|82.—Bacigaluppi y Rúa.—R. 3066.

EL DGO. 17 de Diciembre á las 4 y 30.

EN EL CABALLITO — CASA de familia. Calle Avellaneda No. 925, entre Rojas y Añasco. Mide 9.47 varas por 23.90 varas. Base $ 11.000, incluso $ 3.750 que reconoce en hipoteca al Banco Hogar Argentino, que se abonan en mensualidades de $ 62.50 cada una. Edificio de sala al frente, 3 dormitorios, cocina y demás dependencias, pisos de tea, cielos rasos de yeso, acera de mosaicos y adoquinado al frente. Dista sólo 200 metros de la estación Caballito, del F. C. O. y 4 cuadras al Norte de Rivadavia. Más datos, Avenida de Mayo 672-82 ó Rivadavia 6640.—Bacigaluppi y Rúa.—R. 3082.

EL DGO. 17 de Diciembre, á las 3. d10

EN FLORES — CASA DE negocio por mensualidades. Como judicial. Calle Páez No. 2579, entre Sud América y Bolivia. Mide 10x30 varas. Base pesos 9.280.40, que adeuda al Banco Hogar Argentino, pagadero en mensualidades de 104.15 $ cada una, la que tomará á su cargo el comprador, en las condiciones que dicho Banco hace sus contratos y el excedente al contado. Edificio compuesto de salón al frente, ocupado por una carnicería, 3 dormitorios, cocina y w. c., pisos de tea, cielos rasos de yeso, gas propio, etc. Renta $ 135 mensuales. — Barrio inmejorable por su edificación. Dista 30 varas de Sud América adoquinada y 4 de Avellaneda con eléctrico No. 99 á todas direcciones. Más datos, Avenida de Mayo 672-82 ó Rivadavia 6640.—Bacigaluppi y Rúa.—R. 3083.

EL DGO. 17 de Diciembre, á las 5. d10

CASA EN MENSUALIDA- des. En Flores, calle Tramway No. 3134, entre Helguera y Cuenca. Mide 10x60 varas. Base, $ 6.000, que se abonan en 60 meses de 100 pesos cada una sin interés y el excedente al contado. Edificio de 2 habitaciones, cocina, w. c., pisos de tea, cielos rasos de yeso, etc. A 200 metros de la avenida Nazca en breve con eléctrico y á 3 y 5 cuadras, respectivamente, de las avenidas Avellaneda y Rivadavia, con eléctricos á todas direcciones del municipio. Más datos, Avenida de Mayo 672-82 ó Rivadavia 6640.—Bacigaluppi y Rúa.—R. 3075.

EL DGO. 17 de Diciembre, á las 5.30. d10

EN BELGRANO — CASA central de renta. Calle General Paz 1061, entre Céspedes y Aguilar. Base, 30.000 pesos, á plazos. Mide 10x47.93 y 48.36 varas. Edificio moderno, construido á todo costo, que consta de 3 pisos con la distribución siguiente:

PISO BAJO: zaguán con revestimiento de mármoles y estucados, cancel vestíbulo con cristales ingleses, 3 dormitorios, amplio comedor, baño con azulejos, cocina, despensa, patio cubierto y jardín al fondo.

PLANTA ALTA: escalera de mármol, vestíbulo, sala y escritorio al frente, 3 dormitorios, gran comedor, baño, cocina, despensa, pileta de material, dos habitaciones en altos para servicio, galería de material y escalera al fondo para el piso bajo, en donde se dispone de jardín independiente. De entre los detalles que merecen apreciarse visitando esta soberbia propiedad pueden mencionarse el adoquinado ejecutándose actualmente, su hermoso frente imitación piedra, instalación completa de gas y luz eléctrica embutida, buena carpintería, pisos pino tea, mármoles, celosías metálicas en todas las habitaciones, buenos cielos rasos decorados, cómoda terraza, etc. La ubicación se destaca como lo mejor que pueda ofrecerse en el hermoso barrio de Belgrano, por cuanto se trata de la antigua quinta de Tornquist, convertida hoy en un magnífico conjunto de palacios, en donde la tierra se valoriza en forma asombrosa. A 1 cuadra de Cabildo, 3 de la estación Colegiales y lindando con soberbias construcciones. Más datos, Avenida de Mayo 672-82 ó Cabildo 2077.—Bacigaluppi y Rúa.—R. 2078.

EL DGO. 17 de Diciembre, á las 5. d10

DOS CASA EN LINIERS — Como judicial. Calle Las Delicias y Centenario entre Gaona y Maldonado. Miden 9 por 24.47 vs., 23.93 varas en otro costado y 9 por 21.49 vs. respectivamente. Base $ 3500 c|u. á plazos. Se componen c|u de 3 piezas, cocina, w. c., pisos de tea, galería, cielorrasos de yeso y demás dependencias. Distan sólo 5 cuadras al Norte de Rivadavia con tranvía eléctrico á plaza de Mayo. 50 vs. del bulevar Gaona en breve con tranvía y de los cuarteles de Liniers y en medio de edificación. Más datos Av. de Mayo 672|82 ó sucursal Flores, Rivadavia 6640.—Bacigaluppi y Rúa.—R. 3012.

EL DGO. 17 de Diciembre á las 5.30. d10

EN LONGCHAMPS SOBRE la avenida del mismo nombre, esquina Belgrano. El más hermoso edificio de ese pueblo. Base, $ 14.000. A plazos. Después detalles.—Bacigaluppi y Rúa.—R. 3073.

EL JUEVES 21 de Diciembre, á las 4, en nuestro salón de ventas. d10

EN VILLA URQUIZA, CASA Núñez 5291, esquina Capdevila. Base 6.000 pesos. Tiene 309 varas cuadradas de superficie. Su edificio consta de 3 habitaciones, cocina y w. c., pisos de tea, carpintería buena, galería, etc. Rodeada de edificación en un paraje alto y de porvenir, próxima á la avenida Triunvirato, á la plaza y estación de esta progresista villa. Más datos, Bacigaluppi y Rúa, avenida de Mayo 672 al 82 ó Cabildo 2077. R. 3061.

EL DOMINGO 17 de Diciembre á las 4. d10

EN COLEGIALES — CASA esquina, Amenábar y Aguilar. Base 14.000 pesos. Tiene 178 varas cuadradas de superficie. Su elegante construcción en cal está compuesta de un amplio y cómodo local para negocio con espaciosas vidrieras y persianas metálicas, piso de mosaico y un magnífico sótano, 2 dormitorios, cocina, baño, y w. c., pisos de tea, cielos rasos de yeso, umbrales de mármol, patio de mosaico, cercado de material, agua semisurgente con depósito y cañerías, frente moderno imitación piedra y detalles que pueden apreciarse visitándola, está deshabitada, llaves en el almacén Colón, Cabildo y Céspedes. El barrio en que se encuentra situada esta propiedad no necesita de muchos elogios por tratarse de un paraje conocido; sólo diremos que dista 2 cuadras de las importantes avenidas Cabildo y Colegiales, adoquinadas y con tranvías eléctricos y pocas de la estación del mismo nombre, datos suficientes para demostrar la sobresaliente ubicación de la casa en venta. Las escrituras serán otorgadas por el señor Amaro Vallejos. Más informes, Bacigaluppi y Rúa, Av. de Mayo 672|82 ó Cabildo 2077. — R. 3055.

EL DOMINGO 17 de Diciembre, á las 4. d11

TERRENOS

EN NECOCHEA — EN 30 mensualidades, sin interés. 7 lotes aparentes, por su ubicación y dimensiones para construir chalets ó casas de recreo. Frente por frente á la plaza Isabel la Católica, hotel Las Delicias, avenida La Ley y calles Pavón, Constitución y Bolívar y á una cuadra de la avenida Vicente López, por donde pasa el eléctrico á la playa. Base 3 pesos v. c. Los lotes inclusos las esquinas miden desde 23.09 á 23.87 varas de frente por fondos de 48 á 57.75 varas, siendo de 1.000 m. c. cada uno igual 1.233.40 v. c. lo que permite una nueva subdivisión. Unico desembolso 2 mensualidades en el acto del remate y otras 2 dentro de los 15 días al retirar los títulos provisionales, abonándose las subsiguientes mensualidades en nuestra casa del 1o. al 10 de cada mes desde Enero próximo. Escrituras una vez pagas, 12 mensualidades consecutivas por ante el escribano señor Abel Valenzuela. Planos é informes á nuestra casa central ó sucursal en Necochea.—Bacigaluppi y Rúa. Avenida de Mayo 672 al 82. R. 3.061.

EL VIERNES 15 de Diciembre á las 4 p. m. en nuestra casa central. 328

SOBERBIA ESQUINA EN Floresta. Avellaneda y Belén, fraccionada en 4 pequeños lotes de 10v de frente por 10 y 24 vs. de fondo. Rumbo NE. Venta sin base, á tanto la v|c. y á plazos. Se trata de la ubicación más importante y más central de la Floresta, lindando con hermosas casas-quintas y circundados de bulevares con tranvía y adoquinado, como ser: Rivadavia, Segurola y Carrasco. A 2 y 4 cuadras se encuentra la municipalidad é iglesia. Más datos, Avenida de Mayo 672-82 ó sucursal Flores, Rivadavia 6640.—Bacigaluppi y Rúa.—R. 3071.

EL DGO. 17 de Diciembre, á las 3.30.

SOBERBIA ESQUINA CEN- tral—En lo mejor de la Floresta. A 150 metros de Rivadavia. Belén y Bacacay. Mide 20x28.87 varas. Sin base, á tanto la v. c. Condiciones de pago: Parte del importe de la venta en mensualidades sin interés y el excedente al contado. Ubicación excepcional, lo más valioso y soberbio de esa localidad progresista. Rodeados por bulevares de suma importancia (Avellaneda, Rivadavia, Segurola, etc.) y entre una edificación costosa y de lujo. Las medidas de esta esquina son aparentes para desarrollar un palacete ó una casa habitación. Recomendamos la visiten para poder apreciar el barrio, como así la compacta edificación que la circunda. Datos, Av. de Mayo 672|82 ó sucursal Flores, Rivadavia 6640.—Bacigaluppo y Rúa.—R. 3081.

EL DGO. 17 de Dbre. á las 3. d10

EN NECOCHEA — LA MAN- zana que forma el ángulo NE. y NO. de la quinta 172, cuya importante ubicación salta á la vista consultando el plano de dicha ciudad. Está haciendo cruz con el hotel Las Delicias, á 2 cuadras del tranvía eléctrico y á 1 de los terrenos adquiridos por la sociedad de Fomento en la quinta 168 y que se van á destinar á la construcción de chalets. El terreno tiene una pequeña construcción de material y mide 108.50 metros, igual á 125.30 varas por cada uno de sus costados, lo que hace una superficie 15.656.50 varas. Da frente á dos calles de las cuales una es directa al balneario. Base de venta 2 pesos v. c. 10 o|o en el acto del remate, 10 o|o dentro de los 30 días al escriturar y el resto en 4 cuotas del 20 o|o á 3, 6, 9 y 12 meses de plazo, 6 o|o de interés pagaderos por trimestres adelantados firmando pagarés hipotecarios. Escrituras por ante los escribanos señores Valenzuela y Martín, B. Mitre 519. Planos é informes á nuestra casa central ó sucursales.—Bacigaluppi y Rúa, avenida de Mayo 672 al 82. R. 3.061.

EL VIERNES 15 de Diciembre á las 4.

EN NECOCHEA — 9,600 v. c. en la conocida quinta número 173, ubicación descollante de todos codiciada. Desde su altura prominente se domina el mar y las pintorescas barrancas del río Quequén Grande, cuyas tranquilas aguas corren á su pie. Lindan calle en medio con el parque Tetamanti y están á 200 metros justos del punto donde se cruzan las dos arterias más importantes del balneario, las avenidas Carlos Pellegrini y diagonal Atlántica y donde se ha concentrado la edificación de chalets y casas quintas. Son 9 lotes de 10 á 25 metros de frente por 40 á 50 de fondo. Base, $ 4 la v. c. á pagar su importe 10 o|o en el acto del remate, 10 por ciento al escriturar dentro de los 30 días y el resto en 4 cuotas del 20 o|o á 3, 6, 9, y 12 meses, firmando pagarés hipotecarios é interés del 6 o|o pagadero por trimestres adelantados. Escrituras por ante los escribanos señores Valenzuela y Martín. Planos é informes á nuestra casa central ó sucursales.—Bacigaluppi y Rúa, avenida de Mayo 672 al 82. R. 3.061.

EL VIERNES 15 de Diciembre á las 4 en nuestra casa. d1

6 LOTES, A PLAZOS — A 50 metros de las avenidas Bella Vista y San Martín. Calles Trelles y Espinosa, y esta última, esquina Jonte. Base, $ 9 v|c. 1|2 al contado y 1|2 á 6 meses de plazo, sin interés, lindan con buenos edificios, siendo las únicas esquinas que quedan en ese populoso barrio sin edificar. Por las avenidas Bella Vista y San Martín eléctricos á todas direcciones de la ciudad. Barrio eminentemente comercial y de indiscutible porvenir. Títulos otorgados por la oficina de los escribanos Novaro y Vallejos (San Martín 22). Más datos y planos, Avda. de Mayo 672-82 ó Rivadavia 6640.—Bacigaluppi y Rúa.—R. 3063.

EL DGO. 17 de Diciembre, á las 5.30. d10

MELGAR 70, ENTRE SAN- to Domingo y Tres esquinas. (Barracas al Norte). Edificio en cal, preparado para altos, en terreno de 11 por 20 varas. Consta de balaustrada de material al frente y jardín, 2 amplias habitaciones, cocina y w. c., galería, carpintería moderna, cielos rasos de yeso, pozo y aljibe á bomba. Base, $ 4.500, pudiéndose dejar 2.000 pesos en hipoteca, á un año de plazo con 9 o|o de interés, el excedente al contado. Su ubicación es recomendable, en una zona de progreso, en medio de edificación moderna, que hace un barrio preferido, á 2 cuadras del tranvía 102. Más datos, Avenida de Mayo 672 al 82.—Bacigaluppi y Rúa. R. 3074.

EL DOMINGO 17 de Diciembre á las 4. d10

VARIOS

MUEBLES, del Sr. CARLOS R. Rossi, su elegante y sólido mueblaje, por cambio de domicilio.

EL VIERNES 15 de Diciembre á las 8 de la noche, remataremos en su casa, calle Pasco 840. Detalle: Rico juego de sala nogal de Italia tallado y tapizado en lampas de seda, vitrina, busto mármol con pedestal ónix, consola con espejo, cuadros óleo, mesa centro, piano Ortiz y Cussó, sillas fantasía, espléndido juego dormitorio Luis XV de 3 cuerpos, compuesto de cama camera, ropero, lavatorio, toilette y 2 mesas de luz; regio juego comedor nogal norteamericano, todo tallado al relieve, aparador, trinchante, cristalero, espejo, y mesa para 24 cubiertos, juego francés de vaqueta, sofá 2 sillones y 12 sillas; escritorio norteamericano, á cortina; juego marroquín de sofá y 2 sillones, reloj antiguo pared, cortinados, stores, chaiselongue, alfombras, carpetas, visillos; juego de dormitorio fresno para niños, compuesto de 2 camas, 2 mesas de luz, ropero y toilette, juego vestíbulo de roble norteamericano; plaffonier, apliques, etc., bañadera hierro enlozado, con sus juegos niquelados de desagüe, lavatorio id id y diversidad de otros objetos cuyo detalle omitimos. En exposición un día antes del remate de 9 a. m. á 6 p. m. Comisión 10 o|o á cargo del comprador. Datos, Avenida de Mayo 672-82.—Bacigaluppi y Rúa.—R. 3088. d11

Informes completos á nuestra casa central ó sucursales, por carta, personalmente ó por teléfono.

BACIGALUPPI Y RUA

Sobre RIVADAVIA GAONA y MALDONADO

Tranvía y adoquinado al frente

380 LOTES EN 60 MESES

A 100 varas de la estación Liniers. Sin base, sin interés, á tanto la vara cuadrada. La ubicación de estos terrenos es realmente notable, entre edificios hermosos sobre adoquinado, con tranvía al frente y á un paso de tres estaciones de ferrocarril.

EL DOMINGO 17 DE DICIEMBRE A LAS 2.30

TREN Y TRANVIAS GRATIS

BACIGALUPPI & RUA

380 LOTES EN LINIERS. EN 60 mensualidades sin interés. Constituyen la hermosa y conocida quinta de Carreto, sobre la importantísima avenida Rivadavia adoquinada en toda su extensión y por donde actualmente funciona el tranvía No. 2 del Anglo-Argentino, siendo su trayecto de Plaza de Mayo hasta la estación Liniers, la que está á 100 metros de esta fracción, también dan frente á las avenidas Maldonado y Gaona (esta última con concesión del tranvía Lacroze, cuyo recorrido será de Lavalle y Reconquista hasta el pueblo de Haedo) calles Chacabuco, 25 de Mayo, del Centenario, San Martín, O'Higgins, Moreno y otras. La subdivisión de esta quinta era necesaria pues, impedía el avance de la edificación moderna. La ubicación de estos terrenos es soberbia, pues se trata de terrenos altos y parejos de un porvenir indiscutible y ahogados totalmente por casas-quintas, fábricas y talleres del F. C. O., donde trabajan miles de obreros. El barrio Cindadela lindando con la fracción en venta ha sido subdividido recientemente y hoy está todo poblado por buenas construcciones, esa es la demostración palpable que son terrenos de mucho porvenir y de adelantos diarios. El pueblo de Liniers está lindando con la densa edificación de Flores y Floresta y unidos por la gran arteria de la Metrópoli: Rivadavia. Distan pocas cuadras de la estación Luro del F. C. O. (empalme á Villa Real) á 100 varas del bulevar Circunvalación de 100 metros de ancho, frente por frente con la quinta de Furst próximamente á subdividirse y haciendo cruz con la Villa Casullo y Colombo, vendida por nuestro intermedio y hoy edificada. Factor que da impulso enormemente y que contribuye á la valorización de estos terrenos es el subterráneo del tranvía Anglo-Argentino (en construcción) que en combinación con el F. C. O. electrificarán sus líneas, haciendo el trayecto en 15 minutos de Plaza de Mayo, este trabajo quedará concluido en al término de dos años, facilitará enormemente la comunicación entre Liniers y Plaza de Mayo y estos parajes se transformarán en elegantes barrios. La mejor recomendación que se pueda hacer acerca de su ubicación es que se visiten para darse cuenta de su importancia. Condiciones de la venta en 60 mensualidades sin interés, entregando 3 en el acto del remate y 3 más dentro de los 10 días de efectuado. Las mensualidades subsiguientes se abonarán en el Nuevo Banco Italiano, empezando la primera cuota en el mes de Enero de 1912. Las escrituras serán otorgadas ante el señor José F. Buttini, calle de San Martín núm. 21. Lotes amojonados, dentro de líneas municipales y posesión inmediata. Tren gratis del Once, á las 2, con parada en Flores y tranvías núm. 2 por Rivadavia, gratis hasta los terrenos, desde la 1 á 1.40 p. m., los que partirán de la esquina de Callao y Rivadavia, los que podrán tomar los interesados durante el trayecto. Soliciten planos y detalles, Av. de Mayo 672|82 ó sucursal Flores, Rivadavia 6640.—Bacigaluppi y Rúa.—R. 3069.

EL DGO. 17 de Diciembre á las 2.30.

EN NECOCHEA — LA SE- gunda ciudad balnearia de la república, cuyas playas están reputadas como las mejores del Atlántico. Interesante venta de terrenos ubicados en la zona de influencia de todas las obras proyectadas, resuelta por liquidación de una sociedad comercial con las siguientes facilidades de pago, 10 por ciento en el acto del remate, 10 o|o al escriturar, dentro de los 30 días y el resto en 4 cuotas del 20 o|o á 6, 12, 18 y 24 meses con 6 o|o de interés pagaderos por semestres adelantados, firmando pagarés hipotecarios. En conjunto son 250.000 v. c. fraccionadas en lotes de 23.09 varas á 23.87 varas de frente por fondos de 48 á 57.75 varas ó sean superficies de 1.000 metros, igual á 1.233.40 v. c. repartidas así:

CHACRA 123 — La mitad SO. dividida en 100 lotes. Dan frente al bulevar del Valle, vía directa al paseo de Las Grutas hasta donde se proyecta llevar el tranvía. Lindan calle en medio con la quinta del doctor Nazarre, estando próximas á las demás quintas del pueblo. Base 25 centavos la v. c.

QUINTA 142 — 24 lotes también con frente al bulevar del Valle, pero lindando con los solares del pueblo y mirando á la avenida de Circunvalación SO. hoy avenida de La Ley, directa á los hoteles de la playa y á las calles 9 de Julio y Amadeo Muñoz. Base: 50 centavos la v. c.

QUINTA 173 — 2 manzanas que forman la mitad NO. en 20 lotes, también con frente á la avenida La Ley, la que se une á pocas cuadras con la diagonal Atlántica. Distan 2 cuadras del tranvía eléctrico y de la plaza Isabel la Católica, cedida á la sociedad de Fomento para local de Golf. Están calle en medio con el hotel Las Delicias y á 8 cuadras de la Villa Díaz Vélez y hoteles de la playa. Base 2 pesos la v. c.

QUINTA 194 — 11.000 m. c. ó sean 11 lotes en las manzanas C. y D. la primera con frente al tranvía eléctrico, de cuya calle está proyectado su arbolado, pavimentación y ensanche. Están junto al chalet de Blanch y á 4 cuadras de la villa Díaz Vélez y balnearios. Una ojeada al plano general de Necochea bastará para apreciar la importancia de lo que ofrecemos, tanto más si se tiene presente que Necochea cuenta hoy además del concurso público y privado empeñado en su prosperidad, con un factor que ha de contribuir poderosamente á su engrandecimiento tal es la sociedad de Fomento constituída con 1.000.000 de pesos de capital para destinarlos á mejoras del balneario entre las cuales está ya resuelta una obra de verdadero progreso, la construcción del tranvía eléctrico entre la playa y la estación cuyos trabajos se inaugurarán el próximo sábado 2 de Diciembre. Estos fundamentos nos inducen á recomendar la adquisición de terrenos en este balneario llamado á quintuplicar su valor en breve tiempo y los que hoy pueden comprarse á bajos precios. Planos y más datos á nuestra casa central ó sucursal Necochea.—Bacigaluppi y Rúa. R. 3.041, avenida de Mayo 672 al 82.

EL VIERNES 15 de Diciembre á las 4 p. m., en nuestra casa central. d1

EN EL CABALLITO, PRO- ximo al gran Parque del Centenario. Magnífico terreno á plazos. Avenida Directorio, entre Puán y Achával. Mide 10x85.72 y 87.08 varas, teniendo un contrafrente de 10.18 varas. Superficie 864 varas cuadradas. Base, $ 14 la vara. Mitad al contado y mitad á un año, con 7 por ciento de interés. La ubicación notable de este terreno, sus especiales dimensiones y la cómoda forma de pago, recomiendan eficazmente este negocio. Situado con frente á una de las principales arterias de Este á Oeste, como lo es la de Directorio, que en breve será adoquinada y tendrá doble vía de eléctrico, á 2 cuadras de la avenida Polvorín, también adoquinada y con tranvía en breve, á igual distancia de Río Cuarto, cuya importancia es harto conocida, próximo al gran Parque Chacabuco, este terreno está destinado á una valorización que superará en mucho los cálculos más optimistas; así lo hace presumir la hermosa edificación moderna y los continuos é imponderables adelantos de esa sobresaliente zona. Más datos á nuestra casa central, Avenida de Mayo 672-82 ó sucursal Flores, Rivadavia 6640.—Bacigaluppi y Rúa.—R.

EL DOMINGO 17 de Diciembre, á las 3. d10

EN QUEQUEN — SECCION F. Manzana 155, un terreno con superficie de 6.670 v. c. con frente á la calle directa del centro del pueblo al puerto, al lado de edificio. Base, $ 4 v. c., 1|2 al contado y 1|2 á 6 meses con 6 o|o de interés. Escrituras por ante los escribanos señores Valenzuela y Martín. Seña, 8 por ciento. Comisión, 2 por ciento. Más datos y planos á n|casa central ó sucursal Necochea.—Bacigaluppi y Rúa. R.....

EL VIERNES 15 de Diciembre, á las 4 de la tarde, en nuestra casa central. d8

EN COBO, F. C. S. — CIEN quintas de 1 á 10 hectáreas, á 8 cuadras de la estación; parte del reputado campo conocido por Loma de la Caldera, partido General Pueyrredón, á 35 minutos de la ciudad del Mar del Plata. Sin base, 20 por ciento al contado y el resto en 4 anualidades del 20 o|o con 6 o|o de interés. Venta con opción de un lote á los que se quieran tomar. El campo es excepcionalmente bueno como todos los del partido. Después más detalles.—Bacigaluppi y Rúa. —R.

EL DGO. 15 de Enero, á las 3, en Mar del Plata. d16

EN NECOCHEA — LA UBI- cación más importante y solicitada de este balneario. 1 lote con superficie de 2.136.25 v. c., manzana N. O. de la quinta 161. Base, $ 5 v. c. 1|2 al contado y 1|2 á 6 meses, con 6 o|o de interés. Con frente á la avenida Carlos Pellegrini y á 50 varas exactas del tranvía eléctrico y de los bulevares Manuel Quintana, Vicente López y diagonal Atlántica, y rodeado por los chalets de los señores: diputado Butty, senador Cabanillas, doctor Lucero, Pieres, Lizardi y otros. Hay plantaciones de árboles frutales variados. Seña 8 o|o. Comisión 2 o|o. Más datos y planos á nuestra casa central, Avenida de Mayo 673-82 ó sucursal Necochea.—Bacigaluppi y Rúa. R. 3086.

EL VIERNES 15 de Diciembre, á las 4, en nuestra casa central. d10

EN NECOCHEA — LA man- zana Oeste de la quinta 191, compuesta de 18.234 v. c. en block. Base, $ 2 v. c., 1|3 parte al contado, 1|3 á 6 meses y 1|3 á 12 meses con 6 o|o de interés por semestres adelantados firmando pagarés hipotecarios. El tranvía eléctrico desde el centro de la ciudad á la playa, construyéndose por orden de la Sociedad Fomento de Necochea pasa frente á esta fracción, lo que le dará un valor 3 veces mayor una vez terminados los trabajos que será para fines de Enero próximo. Seña, 8 por ciento. Comisión, 2 por ciento. Más datos y planos, á nuestra casa central ó sucursal Necochea.—Bacigaluppi y Rúa.—R. 3079.

EL VIERNES 15 de Diciembre, á las 4, en nuestra casa central. d8

EN QUEQUEN — LA MAN- zana NO. de la quinta 67, Sección G. con superficie de 14.865.55 v. c. en block. Base, pesos 1 la vara cuadrada, una tercera parte al contado, 1|3 parte á 6 meses y 1|3 á 12 meses con 6 por ciento de interés, firmando pagarés hipotecarios. El mejor negocio para especular. A 400 metros de la estación y desde donde se domina el caudaloso río Quequén que corre á poca distancia de estos terrenos, lo que significa una ubicación imponderable para la subdivisión en lotes chicos y quintuplicar en seguida el precio pagado. Seña, 8 por ciento. Comisión, 2 por ciento. Más datos y planos á nuestra casa central ó sucursal Necochea. —Bacigaluppi y Rúa.—R. 3040.

EL VIERNES 15 de Noviembre, á las 4 de la tarde, en nuestra casa central. d9

EN NECOCHEA — QUINTA 11, dividida en 4 fracciones de 15.696 50 varas cuadradas. Base $ 0.20 v. c. 1|3 parte al contado, 1|3 á 6 y 1|3 á 12 meses de plazo, con 6 por ciento de interés firmando pagarés hipotecarios. La ubicación inmejorable de esta quinta es digna de recomendarse, sólo dista 200 metros de la Avenida Vélez Sársfield y 400 del bulevar Alsina y está haciendo cruz con el Hipódromo de Necochea, lo que significa una situación importante y de gran porvenir. Lo más aparente para casas-quintas ó para la subdivisión en lotes, constituyendo inmediatamente un gran negocio para especular. Escrituras por ante el escribano señor Emilio Rebullida, Avenida de Mayo 634. Seña, 8 por ciento. Comisión, 2 por ciento. Más datos y planos, á n|casa central ó sucursal Necochea.—Bacigaluppi y Rúa.—R...

EL VIERNES 15 de Dbre., á las 4, en nuestra casa central. d8

A 100 METROS DE RIVADA- via altura del 8700. En la Floresta. Frente por frente con el grandioso edificio de la estación del tranvía Anglo-Argentino. Espléndido terreno, con edificación. Calle Lacarra, entre Unión (hoy Ramón Falcón) y Rafaela. Mide 12x42.55 y 48.64 varas en un costado y 11.40 varas en el contrafrente. Con acera de mosaico y adoquinado al frente, este último á pagar por cuenta del comprador en 30 años. Sin base. 1|2 al contado y 1|2 á 2 años de plazo, interés 6 o|o anual. Las avenidas Rivadavia, Provincias Unidas, Carrasco y Directorio todas con tranvía eléctrico, están á 1 y 2 cuadras de este terreno. Barrio de familia con toda clase de comodidades y entre buena edificación. Datos, Avenida de Mayo 672-82 ó sucursal Flores, Rivadavia 6640.—Bacigaluppi y Rúa.—R. 3073.

EL DGO. 17 de Diciembre, á las 4.30. d10

EN NECOCHEA — QUINTA 213, lindando con la villa Días Vélez, y Avenida del Puerto. Una fracción con superficie de 4.666 v. c. parte de la manzana SO. Base, $ 3 v. c., 1|3 parte al contado, 1|3 á 6 y 1|3 á 12 meses con 6 por ciento de interés y garantía hipotecaria. A 100 metros del tranvía eléctrico. Seña, 8 por ciento. Comisión, 2 por ciento. Más datos y planos, á nuestra casa central ó sucursal Necochea.—Bacigaluppi y Rúa.—R. 3080.

EL VIERNES 15 de Diciembre, á las 4 en nuestra casa central. d8

EN NECOCHEA — UN TE- rreno de 1.000 m. c. en la quinta 191 frente al chalet, de Bianch, á 1|2 cuadra del bulevar del tranvía eléctrico y á 6 cuadras del mar de la Villa Días Vélez y hoteles de la playa. Mide 23.00 por 57.75 varas frente al NE. Base 2 pesos v. c. 1|3 parte al contado, 1|3 á 6 y 1|3 á 12 meses de plazo con 6 o|o de interés por semestres adelantados, firmando pagarés hipotecarios. Escrituras por ante la escribanía de los señores Valenzuela y Martín. Planos y datos á nuestra casa central y sucursales.—Bacigaluppi y Rúa. Avenida de Mayo 672 al 82. R. 3.061.

EL VIERNES 15 de Diciembre á las 4.

NOTABLE BLOCK DE TIE- rra. Espléndidamente ubicado en Floresta, calle Campana entre Deseado y Monte Dinero. Mide 20 por 69 varas, medidas que se prestan admirablemente para subdividirlos en lotes. Base, 3.50 la v. c., 1|3 al contado, al firmarse la escritura y 1|3 á 6 y 12 meses, de plazo, interés 7 o|o anual firmando pagarés hipotecarios. Como paraje por su altura y edificación es de lo mejor que pueda pedirse en esa zona de grandes progresos, siendo en consecuencia, especial por sus dimensiones para establecer una fábrica, corralón ó para levantar la suntuosa casa quinta. Dista sólo 3 cuadras al Norte de la avenida Gaona en breve con tranvía eléctrico y está á una cuadra de la calle Cuenca, la cual se adoquinará en breve, se encuentra en una manzana en plena edificación, lo que significa ser un barrio de indiscutible porvenir. Título perfecto. Datos, avenida de Mayo 672 al 82 ó sucursal, Flores, Rivadavia 6640. —Bacigaluppi y Rúa. R. 3077.

EL DGO. 17 de Diciembre á las 4.30. d10

5 LOTES CENTRALES — En Floresta, á saber: 2 terrenos frente á la avenida Mariano Acosta, entre Provincias Unidas y Convención; 3, frente también á Mariano Acosta, entre Remedios y Arrecifes. Venta sin base, á tanto la v. c. 1|3 parte al contado, 1|3 á 6 y 1|3 á 12 meses de plazo, interés 6 o|o, firmando pagarés hipotecarios. La ubicación es de lo mejor que puede pretenderse en esa zona de grandes adelantos; los terrenos forman parte de la antigua quinta de Silveyra y lindan con buenos edificios. Distan sólo 50 varas del adoquinado y tranvía eléctrico de Provincias Unidas, y á 200 metros al Sur de Rivadavia. Títulos perfectos ante la oficina del señor Héctor Castañeda. Más datos y planos, Avda. de Mayo 672-82 ó Rivadavia 6640.—Bacigaluppi y Rúa.—R. 3070.

EL DGO. 17 de Diciembre, á las 4. d10

EN MIRA MAR — 3 SOBER- bios terrenos que miden 20 varas de frente por 50 varas de fondo. Están situados en la manzana Q. de la sección 3a., ó sea en lo más lindo de este gran balneario, cuyos progresos causan el asombro de todos. Distan sólo 200 metros de la importante avenida Mar del Plata, de la diagonal, plaza, iglesia y de todo lo importante en materia comercial. La edificación que circunda á estos lotes es moderna. Más datos, Avenida de Mayo 672-82 ó sucursal Mar del Plata, San Martín 269.—Bacigaluppi y Rúa.—R. 3067.

EL JUEVES 21 de Diciembre, á las 4, en nuestro salón de ventas. d10

LAS LOMAS DE MARTINEZ por orden de la sociedad anónima Fomento Urbano y Rural, 75 espléndidos terrenos de magníficas dimensiones. Dan frente á la gran avenida Santa Fe (hoy del Centenario) con adoquinado y doble vía de tranvía eléctrico hasta el Tigre y á sólo 200 metros justos de la estación. En 40 mensualidades, sin interés y sin base, á tanto la vara cuadrada. Las lomas del aristocrático pueblo de Martínez son imponderables. Conocerlas equivale á sentir el ansia incontenible de ubicarse en ese magnífico y encantador paraje. La fracción en venta se destaca de entre todas las de este inolvidable pueblo por encontrarse en el centro de un paisaje que reclama la construcción de arquitectónicos chalets en que se tendrán todas las comodidades al alcance de la mano, inclusive las vías de comunicación, pues por un frente se cuenta con el tranvía y por el otro con la estación del ferrocarril (esta última á sólo 200 metros) y con calles de acceso á la capital y á los pueblos circunvecinos perfectamente cuidados y sobre los que se refleja la importancia indiscutible de Martínez. De entre todos los pueblos del Norte de la capital, éste es el llamado á ocupar un lugar prominente, pues para ello reune todos los encantos que difícilmente podrán hallarse reunidos en otros en un conjunto armónico insuperable, como para llamar la atención del más indiferente. Condiciones de la venta: 3 mensualidades en el acto del remate, y el 2 por ciento de nuestra comisión y otras tres dentro de los 5 días, otorgándose las escrituras definitivas á las 12 mensualidades por ante los escribanos Mira y del Valle, Reconquista No. 20. Las mensualidades restantes se abonarán del 1 al 5 de cada mes en el local de la sociedad anónima Fomento Urbano y Rural (San Martín 22). Posesión inmediata, lotes amojonados, calles abiertas y dentro de líneas municipales. Pidan planos á nuestra casa central, Avenida de Mayo 672|82 ó sucursales.—Bacigaluppi y Rúa.—R. 3044.

EL DOMINGO 24 de Diciembre á las 3.30. d11

EN BELGRANO — MOLDES entre Quesada ó Iberá, dos magníficos terrenos. A largos plazos. Sin base, á tanto la vara cuadrada. Miden el lote 22, 10 por 39.54 y 40.59 varas y el 23, 10 por 40.59 y 41.64 varas, formando parte de la manzana F. La ubicación de estos ideales terrenos no requiere grandes elogios por tratarse de la fracción más alta é importante del populoso barrio de Belgrano, en donde se levantan diariamente magníficas y asombrosas construcciones. Las líneas de tranvías eléctricos que cruzan á pocas cuadras por las importantes avenidas Cabildo, Crámer y Congreso, contribuyen al rápido adelanto de esta inmejorable zona, conocida por la quinta de Chas. Más datos Bacigaluppi y Rúa. Avenida de Mayo 672 al 82 ó Cabildo 2077.—R. 3064.

EL DOMINGO 17 de Diciembre á las 4. d11

Rómulo Carbia

4 CASAS EN VILLA DEVO- to el pueblo aristocrático del Norte como judicial con orden terminante de liquidar

EL DOMINGO 17 de Diciembre á las 4.30 dos casitas perfectamente construidas, calle Campana 4920 y 4930. Base 4.000 pesos cada una edificadas en terreno de 10 varas de frente por 34 de fondo con dos habitaciones, corredor, cuarto de servicio, w. c., jardín, etc., rodeadas de chalets, próximas al tranvía á la iglesia y seminario. Títulos perfectos. Seña 10 o|o y 2 o|o de comisión. d8

A LAS 5 p m. — DOS CASAS Base 4.000 pesos cada una con orden de liquidar, calle Cabezón 3360 y 3366 entre Campana y Llavallol compuesta de 10 varas de frente por 52 de fondo, 3 habitaciones, construcción á todo costo, jardín, árboles frutales y comodidades, barrio todo poblado, próximos al tranvía, rodeados de edificación, espléndidos chalets, etc. Títulos perfectos. Seña 10 o|o y 2 o|o de comisión. Más datos, Victoria 430. U. T. 814, avenida.—Rómulo Carbia. d8

Arturo Barros y Cía.

EN BELGRANO — 5 ESPLEN- didos terrenos, á 5 años de plazo, con edificación á 8; ubicados en el paraje más alto y pintoresco de este progresista barrio. Calle Ruiz Huidobro y Superí, á corta distancia del Parque de Saavedra y á 4 cuadras de la avenida Cabildo. Sin base, á 5 años de plazo, una tercera parte al contado y el resto á 5 años, 2 por ciento por trimestre adelantado. Título perfecto á disposición de los interesados.

EL DOMINGO 17 de Diciembre, á las 4.30 p. m., en los mismos terrenos. Seña 8 por ciento. Comisión 2 por ciento. Planos é informes, San Martín 50.—Arturo Barros y Cía. d10

PIDAN PLANOS
77 lotes
En Quilmes

EN QUILMES — LA QUINTA del doctor Casarino. En 77 lotes y á largos plazos, entrando en uno de ellos el edificio principal, con 10 habitaciones, mirador, jardín, verja, etc., y en otro una cochera é invernáculo, con habitaciones. La venta comprende 4 manzanas con frente á las calles Primera Junta, San Martín, vía del F. C. y otras sin nombre. En casi todos los lotes existen plantas variadas y de mérito, frutales, etc., de modo que las casas que allí se levanten quedan desde ya con un atractivo poderoso. La ubicación es de las que ofrecen mayores conveniencias en Quilmes, á 7 cuadras de la estación, calle por medio con la cervería Quilmes y frente á los talleres del F. C., donde la empresa construirá una gran estación de cargas. A 3 cuadras de los terrenos correrá hasta el fin un tranvía eléctrico ya en construcción y, además la calle 11 de Septiembre hoy Avenida Centenario, será adoquinada, bas- ta esa altura. Si á todo se agrega la importancia actual de Quilmes, comercialmente en edificación y por su proximidad y fácil comunicación con Buenos Aires, es evidente que la oferta de estos terrenos encierra un buen negocio. Sin base á tanto la vara cuadrada. 20 por ciento al contado y el resto en 4 cuotas á 1 año 18, 24 y 30 meses con hipoteca al 7 por ciento. Habrá coches en la estación.

EL DOMINGO 17 de Diciembre, á las 4 p. m. en los mismos terrenos. Escrituras por la oficina del señor Donato Magliachini en Quilmes. Títulos perfectos. Seña 8 por ciento. Comisión 2 por ciento. Planos é informes, San Martín 50.—Arturo Barros y Cía. d5

A UNA Y MEDIA CUADRA de la estación del F. C. C. A. 6 espléndidos terrenos, dando frente á la avenida Eduardo Costa entre las calles Moreno y Belgrano. Terrenos de suma importancia por su ubicación y rodeados de las casas quintas de Alvear, Ayerza, Castex y otros. Venta resuelta. Sin base, á tanto la vara cuadrada y en condiciones de pago fáciles. Tercera parte al contado y el resto en 24 mensualidades.

EL DOMINGO 17 de Diciembre, á las 3.30, en los mismos terrenos. Títulos perfectos y definitivos por ante el escribano J. E. de Elía. Seña 8 por ciento. Comisión 2 por ciento. Planos é informes, San Martín 50.—Arturo Barros y Cía. d8

JOSE CONTI

ENTRE SAN ISIDRO Y SAN Fernando, 108 lotes, que se venderán en 100 mensualidades sin interés, con base de $ 6 por mes. 10.000 ladrillos gratis por cada lote. Con aguas corrientes en los mismos terrenos y entre edificación nueva. Son terrenos de indiscutible porvenir por su proximidad á la estación Victoria con más de 70 trenes diarios; de los grandes talleres del F. C. C. A. en los que trabajan centenares de obreros, y de la avenida Santa Fe, adoquinada, y en la que actualmente se están fijando los rieles del tranvía eléctrico desde el Puerto de la capital al Tigre. Merecen la atención de los que operan con poco capital por las garantías de valorización que ofrece su alegre ubicación con frente á las vías del ferrocarril y las positivas comodidades de que ya dispone y entre los que puede citarse; la escuela del Estado, con un excelente edificio, las aguas corrientes que provee la empresa de San Fernando y cuyas cañerías cruzan los terrenos en venta, el hospital, recientemente inaugurado los edificios levantados por los compradores de los remates anteriores, etc. Condiciones de venta: En 100 mensualidades, sin interés, con 10.000 ladrillos gratis por lote. Seña, tres mensualidades en el acto del remate, más 2 por ciento de comisión y otras 3 mensualidades más dentro de los 5 días, dándose la posesión inmediata de los terrenos. Las mensualidades empezarán á pagarse del 1 al 10 de Enero de 1912 en el Banco de Galicia y Bs. As., calle Cangallo 455. Lotes amojonados, líneas municipales aprobadas por la intendencia de San Fernando. Escrituras definitivas, por ante el escribano H. V. Eregazzi, B. Mitre 519. Transcurridas 20 mensualidades. Descuento del 20 por ciento por pago al contado. Títulos garantidos á disposición de los interesados en la escribanía nombrada. Nota importante: Los ladrillos se acordarán de acuerdo con las condiciones estipuladas en los planos.

EL DOMINGO 17 de Diciembre, á las 3 p. m. Tren gratis de Retiro (viejo), á las 2.15, parando en Belgrano á las 2.25. En caso de lluvia el remate se efectuará en mis oficinas Bolívar 189, á las 3.30.—JOSE CONTI. d8

EN GARIN — 18 MANZA- nas, divididas en 590 lotes y 38 cuartos de manzana. Frente mismo al andén de la estación.

EL DOMINGO 7 de Enero. Tren gratis de Retiro. Planos y boletos, Bolívar 189.—JOSE CONTI. d8

CASA CENTRAL A 3 CUA- dras de Callao, del Salvador, 1 de Corrientes, está ubicada en la calle Lavalle 2121. Consta de 8m30 de frente por 27 metros de fondo, por títulos entre muros, sd corpus. Edificio: sala, 4 dormitorios, comedor, 1 pieza chica, cocina, cloacas, calle pavimentada de asfalto, puede producir 250 pesos por mes.

EL JUEVES 14 de Diciembre á las 4 con la base de 27.000 pesos en mis oficinas, Bolívar 189, procederé á vender la finca descripta, es un negocio que por su ubicación, base y medidas se recomienda solo. Visítese. Los títulos son perfectos y puede verse en mis oficinas, donde se dará el remate. Seña 8 o|o y 2 o|o. de comisión.—José Conti. n30

AVENIDA ALVEAR Y BUL- nes. Una cochera con 2.274.88 v. c. que se presta para la edificación de un gran palacio, casa de departamentos, establecimiento industrial, etc. Ubicación notable en lo mejor del faubourg porteño. Frente á la calle Bulnes 3742 entre Avenida Alvear y Cervino con contrafrente á la proyectada calle Vidt, lo que duplica su importancia. Sus medidas lineales son por títulos: 11 metros 45 de frente á la calle Bulnes, 41 metros 40 en el costado S., donde empieza un martillo de 7m79 por un fondo de 51 metros hasta llegar á la calle Vidt, teniendo en el contrafrente á Vidt 29 metros y entre muros 40m12. Por el lado N. una línea de 92m05. Todo encierra una superficie de 1.456.16 m. c. igual á 2.274.88 v. c. que se hallan dentro del perímetro de cercos. De la mayor cantidad de metros tiene posesión el propietario desde hace 12 años según escritura de adjudicación. Está gravada con 21.000 cédulas hipotecarias argentinas que las que cargará el comprador si lo desea. Base $ 80.000 que representan $ 35.40 por vara cuadrada. Seña 8 o|o y 2 o|o de comisión. Tiene edificio de material de 2 salas á la calle, gran entrada, pesebres y cocheras por ambos costados con paradas de ladrillo y medio. Todo de acuerdo con las ordenanzas municipales y aun después de lo mencionado queda una extensión de tierra al fondo con frente á la proyectada calle Vidt como para ejecutar una nueva construcción. Tiene un contrato que vence en Mayo de 1913 á razón de $ 480 mensuales.

EL JUEVES 14 de Diciembre á las 4 de mis oficinas, Bolívar 189.—José Conti.

JUDICIAL
Casa calle Lavalle 3249

v14

EL MARTILLERO Don JOSE Conti venderá el día 14 de Diciembre, á las 4 de la tarde, en el hall de su escritorio de la capital federal, calle Bolívar 189, por orden del señor juez doctor don Valentín Fernández Blanco, con la base de $ 15.000 moneda nacional, una casa situada en la calle General Lavalle 3249, entre Laprida y Gallo (capital federal), de pertenencia de la sucesión de doña Fernanda Irene Matilde Aldana de Santa Cruz; edificada en terreno de 8m66 de frente al Sur por 51m70 de fondo en el costado Oeste y 53m08 en el costado Este. El edificio consta de sala y 3 habitaciones de material revocadas interior y exteriormente, teniendo además dos habitaciones de madera, servicio de obras de salubridad, etc. No reconoce gravamen y el título se encuentra en autos. La escritura de trasmisión de dominio será extendida ante el escribano de esta ciudad, don Ernesto L. Boffi. Seña, 10 por ciento. Comisión, 2 por ciento.—La Plata, Noviembre 23 de 1911.—Luis Reynal O'Connor, secretario. v14

MANUEL CAMPOS

Ex-gerente de la casa V. S. LOBATO & Cía.

Provisoriamente SAN MARTIN 142 — U. Telef. 4692, Avenida

2 CHALETS EN BANFIELD Nuevos, modernos y que producen renta, á 4 cuadras de la estación, en la parte más valiosa de la localidad sobre la avenida Carlos Pellegrini números 1137 y 1139, al lado mismo de la esquina de Medrano. El paraje donde se ostentan los mejores palacios. Con adoquinado al frente. Base pesos 8.000 cada uno, para liquidar pudiendo pagarse el importe 1|2 al contado y 1|2 á un año con el 6 o|o. Título perfecto. Escrituras por ante el escribano señor P. Lalanne.

EL DOMINGO 24 de Diciembre á las 4. Cada uno mide 11 varas de frente por 37. El edificio se compone de jardín al frente, hall, comedor, 3 dormitorios, pieza para servicio, baño, cocina. Con servicio de aguas calientes, w. c., galerías, luz eléctrica, gas, etc., etc. Producen 110 y 105 pesos de renta, sin contrato. Pueden visitarse. Seña 8 por ciento. Comisión 2 o|o. Informes, San Martín 142.—Manuel Campos. d10

EN MARTINEZ — 3 LOTES bien ubicados, frente á la plaza 9 de Julio á 7 cuadras de Santa Fe, en plena Villa Escalada, donde se ha formado un núcleo de población nueva é importante, calles Del Valle y Mitre. Base $ 3 v. c. pagaderos mitad al contado y el resto á 6 y 12 meses con 6 o|o. Título perfecto.

EL DOMINGO 17 de Diciembre á las 5.30. Con frente á Del Valle, 1 lote de 10 varas por 38.45 y con frente á Mitre, 2 lotes de 10 varas por 38.45. Seña 8 o|o. Comisión 2 o|o. Informes, San Martín 142.—Manuel Campos. d10

CEVALLOS 292 LINDANDO con la esquina de Moreno. Para un petit hotel. En el centro de la parroquia de Monserrat, á 2 cuadras de la avenida de Mayo, plaza del Congreso. El terreno más lindo para edificar, pues sus reducidas dimensiones permitirían construir un hotelito con pequeño desembolso. Venta sin base alguna al mejor postor. Título perfecto. Ad corpus.

EL DOMINGO 17 de Diciembre á las 4, en la misma propiedad. Mide 7.09 varas por 16.06 de fondo tiene un edificio que aunque antiguo, produce renta, sin contrato. Consta de sala, 3 piezas y dependencias. Seña 8 o|o. Comisión 2 o|o. Informes San Martín 142.—Manuel Campos. d10

EN BELGRANO — Bebedero No. 2354 entre Conde y Freyre. Buen barrio, á 3 cuadras de Monroe, al lado del tranvía, y entre edificación nueva. Casa para habitar, de dimensiones amplias, edificio sólido y moderno. Base, $ 9.000, incluso una hipoteca de $ 8.000 que vence el 18 de Octubre de 1913, con el 9 o|o. Título perfecto. Ad corpus.

EL DOMINGO 17 de Diciembre á las 5. Mide 10 varas por 53. Tiene 4 amplias piezas, otra para servicio, baño, cocina, w. c., galería, cielos rasos de yeso, pisos pino de tea, jardín, patios de mosaico, gas, etc., etc. Puede visitarse. Seña 8 o|o. Comisión 2 o|o. Informes, San Martín 142.—Manuel Campos. d10

(Transferido)

UNA FRACCION EN BEL- grano, dividida en 5 lotes, á largos plazos, sin interés. En ubicación interesante, donde se ha formado un núcleo de construcciones de importancia. A 2 cuadras de la avenida Colegiales y entre las avenidas Cabildo y Alvarez Thomas. Conde entre Palpa y Céspedes. Con adoquinado pago al frente. Unicos lotes sin edificar en la cuadra. Base 16 $ v. c., pagadero el importe 25 o|o al contado y el resto en 3 semestres de 25 por ciento, sin interés. Título perfecto.

EL DOMINGO 17 de Diciembre á las 5. Son 5 lotes de 10.73 varas por 60, ó sean 643.80 vs. cds. cada uno, que se venderán con opción. La fracción íntegra, se adapta para la instalación de un depósito, garage, taller, corralón, etc., por la capacidad de sus medidas. Seña 8 o|o. Comisión 2 o|o. Informes, San Martín 142.—Manuel Campos. d11

(Transferido)

SERRANO 2318 — ENTRE Güemes y Charcas. A una cuadra de los portones y de la plaza Italia. Lo más valioso é interesante de Palermo, entre construcciones modernas y en barrio donde las propiedades producen la más alta renta. Buena casa con frente moderno, apta y lista para entrar á habitarla. Base, 30.000 pesos, pudiendo pagarse el importe mitad al contado y mitad á un año con el 7 o|o. Título perfecto. Ad corpus.

EL DOMINGO 17 de Diciembre á las 4 y 30. Mide 10 varas por 35. Consta de edificación de frente moderno imitación piedra, zaguán revestido, vestíbulo, sala, comedor, 4 dormitorios, baño, interior con cuarto de vestir, cocina con economica, pieza para servicio, w. c., cielos rasos de yeso, pisos pino de tea, ... vestíbulo y patios de mosaico, ... visitarse. Seña 8 o|o. Comisión 2 por ciento. Informes, San Martín 142.—Manuel Campos.

Casa Central: [illegible] U. T. 1762, Avenida. Coop. Telef. [illegible] Central.—Sucursal en Flores: Rivadavia [illegible] U. T. 285, Flores.

EN 24 MENSUALIDADES—
Espléndida esquina Acassuso y Araujo. Frentes SO. y NO. En 4 lotes ideales. Sin base. Por lo que den, un gran negocio en posición interesante. A 2 cuadras al Sur de Rivadavia. Después detalles. Planos y datos, Blanco y Alvarez Drago.
EL DGO. 17 de Diciembre á las 5 p. m. d10

A PLAZOS — BUENA CASA
avenida Rivadavia 7451 y 7453. Sin base con 75 varas de fondo. Edificio de sala, 2 dormitorios. Visítese. Después detalles. Datos, Blanco y Alvarez Drago.
EL DGO. 24 de Diciembre á las 5 p. m. d10

EN LA FLORESTA — LU-
josa casa. A una cuadra al Sur de Rivadavia, calle Ramón L. Falcón (antes Unión) entre Corvalan y Araujo. Base 5.500 pesos. Ad Corpus. Edificio á todo costo de 2 dormitorios, amplio comedor, 1 pieza chica, cuarto de baño, revestido de azulejos, cocina y w. c., construcción en cal preparada para altos, tirantes de hierro, cielos rasos yesos, pisos pino tea, carpintería y celosías cedro, patio mosaico, umbrales mármol. Visítese. Datos, Blanco y Alvarez Drago.
EL DGO. 17 de Diciembre á las 5.30. d10

EN NUEVOS MATADEROS
Dos notables terrenos, Calle Sin Nombre, hoy General Paz entre Ibáñez y Sin Nombre. Frente Oeste. Base 1.75 pesos v. c. Mide cada lote 10 varas por 50, entre edificación, y á una cuadra de los bulevares Campana y avenida Argentina. Barrio completamente nuevo y que principia á progresar. Aparentes para taller ó fábrica. Datos y planos, Blanco y Alvarez Drago.
EL DGO. 17 de Diciembre á las 4 p. m. d10

EN FLORES — SOBRE
avenida Sud América, calle Monte Dinero 2474 entre Sud América y Zamudio. Base, 2.500 pesos al Banco Hogar Argentino. Pagadero en 16 años. Mide 9v23 de frente por 42 varas de fondo. Edificio de 2 amplios dormitorios, cocina y w. c., galería, piso pino tea, cercada de pared. Datos, Blanco y Alvarez Drago.
EL DGO. 17 de Diciembre á las 5.30. d10

EN LA FLORESTA — CASA
chiche, avenida Martinez Castro 1050 entre Merlo y Lobos. Base 5.000 pesos. Mide 10 varas de frente por 75 varas de fondo. Edificio de 4 amplios dormitorios, cocina y w. c., galería material, cielos rasos de yeso, pisos pino tea, patios mosaico, es nueva y bien concluída. Reconoce una deuda de 2.200 pesos que se abona con 57.50 pesos incluída en la base. Datos, Blanco y Alvarez Drago.
EL DGO. 17 de Diciembre á las 4 p. m. d10

AL NORTE DE FLORES —
Hermosa casa calle Zamudio 667. Base pesos 11.000 incluso 6.000 pesos al Banco Hogar Argentino. Mide 10 varas de frente por 46 varas de fondo. Edificio á todo costo de sala, 6 dormitorios, cocina, baño y w. c., patio mosaico, instalaciones de gas, carpintería cedro, árboles frutales, como posición es la más interesante del Norte de Flores, el comprador se hará cargo de la hipoteca que se abona con 71 pesos por mes el excedente de los 6.000 pesos es al contado. Datos, Blanco y Alvarez Drago.
EL DGO. 17 de Diciembre á las 5 p. m. d10

EN FLORES — MAGNIFICA
esquina. La Fuente y Culpina. Frente Sur y Oeste. Base $ 5 v. c. Mide 415 v. c. 80. Aparente para establecer casa de renta. A 3 cuadras de avenida, Varela barrio todo edificado. Datos, Blanco y Alvarez Drago.
EL DGO. 17 de Diciembre á las 3.30. d10

EN NUEVOS MATADEROS.
3 casas, á plazos. Distribución:
PIZARRO 6852. Mide 8 1|2 vs. de frente por 40 vs de fondo. Base, 2.000 $. Edificio de 2 dormitorios, cocina y w. c., galería, cielos rasos yeso, cercada de pared, carpintería de cedro. Reconoce dos hipotecas, una de 2500 $ á 6 meses y otra de 60 meses de 20 $ cada una, sin interés, el excedente al contado.
PIZARRO 6860. Base 2.000 $. Mide 8 1|2 varas por 40 vs. la misma edificación. Pagadero, reconoce 2 hipotecas 2000 $ á 6 meses y 60 meses de 19 $ c|u, sin interés, excedente al contado. Son negocios que con poco dinero se adquieren. Escrituras por ante el escribano señor Falchi. Datos, Blanco y Alvarez Drago.
EL GDO. 17 de Diciembre á las 2 1|2. d10

F. P. Bollini & Cía.

Bolivar 120

SEMANALES — LOS MAR-
TES Y SABADOS: plantas; los JUEVES, muebles; los VIERNES, mercaderías varias; á las 2 p. m. perm.

DEFENSA 984, 986 *y* 990. *EN*
pleno centro. Gran propiedad de 2 pisos para gran renta, edificio moderno y en un barrio de gran emporio comercial y de familias; su terreno se compone de 9 varas de frente por 27 de fondo; produce $ 890 de renta mensuales. Base de venta pesos 70.000. Título perfecto. Orden terminante de vender, debiendo ausentarse su dueño por razones de enfermedad. El edificio moderno, construído con materiales de primer orden, está distribuído en la forma siguiente: número 984, zaguán de entrada para los dos pisos, es de mosaico con zócalo de mayólica y escalera de mármol hasta el segundo piso, con galería de vitraux, cada piso consta de 5 espaciosas habitaciones; el comedor con zócalo de nogal macizo, cuarto de baño con todos sus accesorios, cocina con instalación de gas, 2 piezas para servicio. w. c. luz eléctrica en toda la casa, celosías de hierro, aparejo de hierro firme en la azotea para subir muebles, depósito para 2.500 litros de agua. Los números 986 y 990, están ocupados por dos negocios; hay que visitarlas para convencerse que es un gran negocio.
EL LUNES 11 de Diciembre, á las 4 p. m., la remataremos en nuestra casa, Bolivar 120. Seña 8 o|o. Comisión 2 o|o.—Nota: Puede visitarse el segundo piso todos los días, de 11 á 4. Las escrituras deberán ser otorgadas por ante el escribano señor Julián Aranda. Informes á n|casa, Bolivar 120.—F. P. Bollini y Cía. d2

José Ferrero

EN VILLA URQUIZA—PRO-
piedad Olazábal 5053, entre regios edificios, á 100 metros del bulevar Triunvirato, adoquinado, del tranvía Lacroze, y 96, ambas líneas á Villa Urquiza, y á pocas cuadras de la estación, paraje inmejorable en contacto se acentúa la edificación día á día, dimensiones ideales para una buena mansión. Mide su terreno 11.04 de frente por 59.94. Consta su edificio de 2 amplias habitaciones de material, cielos rasos y pisos de pino tea, cocina, corredor y demás dependencias, árboles frutales, balaustradas con verjas de hierro, puerta, portón de madera con entrada para carruaje.
EL DOMINGO 17 á las 4.30 de la tarde, sobre la misma, con base de 10.000 pesos estando incluída en la base una hipoteca de pesos 1.970 que se amortiza á razón de $5.40 pesos mensuales. Títulos perfectos. Exigiré en el acto del remate el 8 o|o de seña y 2 o|o de comisión. Por más datos á mi oficina. Corrientes 729, escritorio 5 y 7. v12

José M. Altea

JUDICIAL — EN JUJUY —
30 leguas de campo.
EL VIERNES 22 de Diciembre del corriente año á las 4 p. m. en mi escritorio, Balcarce 130. Venta ordenada por el señor juez de primera instancia, doctor Víctor M. Gómez en auto de fecha 13 del corriente mes y año. Los campos de los menores Sorichi, ubicados en el distrito de Moreno, departamento de Tumbaya de esta provincia, denominados Moreno Chico, Quirquincho, Moreno Grande, Saladillos y San José de Chañi. La estación Pumamarca del Ferrocarril Central Norte, que dista 59 kilómetros de Jujuy, da acceso á estos campos con buen camino. Por vía Salta, hay camino carretero. Los yacimientos de borax abarcan una buena zona, habiendo establecidas dos fuertes compañías que extraen grandes cantidades anuales de borax. Hay campos de pastos naturales y aguadas permanentes, con varios arrendatarios. Condiciones de venta. Los campos Moreno Chico, Quirquincho, Moreno Grande y Saladillo, que son próximamente 30 leguas en una fracción, con la base de un peso con treinta y cinco centavos la hectárea (1.35 pesos). Estos campos están mensurados oficialmente. Condiciones de pago: la mitad al escriturar, y la otra mitad si el comprador desea, con hipoteca á seis y nueve meses con el 7 o|o de interés anual. Seña 10 por ciento. Escritura, testimonio y registros por cuenta del comprador. El campo San José de Chañi, que está calculado en 20 y media leguas, lo venderé con la base de un peso treinta centavos la hectárea ($ 1.30). Condiciones de pago: la mitad al contado y la otra mitad á los 20 días de aprobado judicialmente el deslinde y mensura, que será por cuenta del comprador, otorgando hipoteca especial hasta la cancelación del saldo. Seña 10 o|o. Escritura, testimonio y registro, por cuenta del comprador. Los títulos son perfectos, y el plano se encuentra en el escritorio del suscrito á la disposición de los interesados. La venta es de acuerdo con el artículo 550 del código de procedimientos civiles. Jujuy 25 de Noviembre de 1911.—José M. Altea M. P. v22

JUDICIAL = EN PERGAMINO

1986 hectáreas rodeando la estación Pinzón

FF. CC. Gs. B. A.

EN 5 LOTES

BASES de 288 á 328 $ la hect.

EL MIÉRCOLES 13 de DICIEMBRE

A LAS 3 p. m.

EN MI CASA: CANGALLO 472

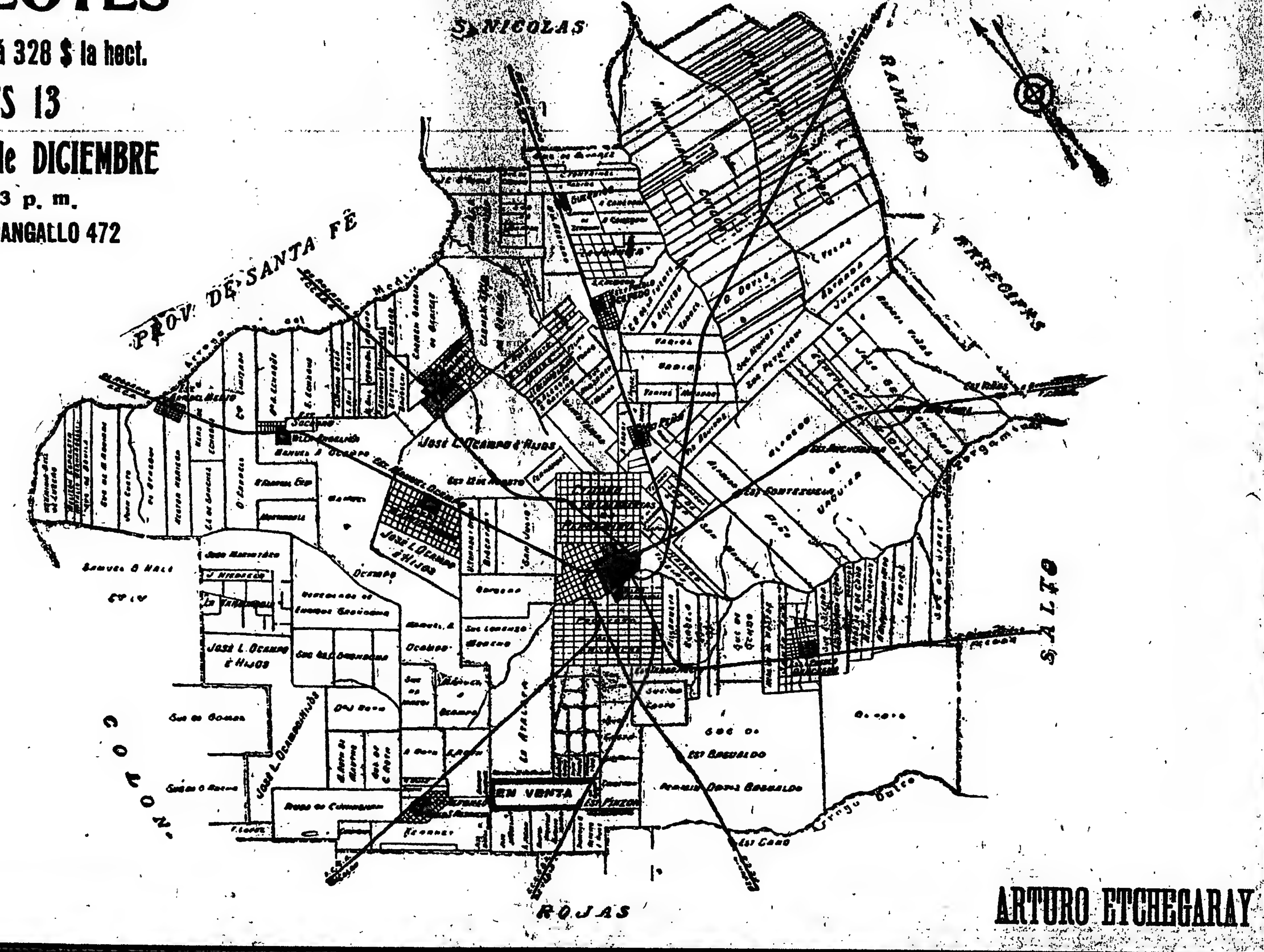

ARTURO ETCHEGARAY

ARTURO ETCHEGARAY

JUDICIAL EN PERGAMI-
no, 1.986 hectáreas, 64 áreas, 97 centiáreas de riquísimo campo alto, de tierra especial, apto para alfalfa y para cualquier cultivo, con la estación Pinzón, F. F. C. C. G. S. B. A. en el campo; en cinco lotes que varían entre 353 hectáreas y 468 hectáreas. Este campo situado en la región de los grandes maizales, por su situación excepcional tiene un inmenso porvenir, pues está á seis horas de la capital federal y á pocas de los puertos del Rosario y San Nicolás y á más de lindar con la estación Pinzón, F. F. C. C. G. B. A., dista sólo 30 cuadras de la estación Alfonso, F. C. C. A., una legua y media de la estación Basualdo, F. C. C. A. y cuatro leguas de la ciudad de Pergamino, donde convergen las líneas de F. F. C. C. que lo ligan directamente con los puertos de embarque y mercados de consumo dando así, fácil salida á sus productos. El partido de Pergamino, reconocido como uno de los más fértiles de la provincia, está fraccionado en su mayor parte en pequeños lotes dedicados al cultivo intensivo y no es común que salgan á la venta grandes extensiones; á los agricultores se les presenta una ocasión única tal vez de adquirir una cantidad de tierra en la zona donde el rendimiento de las sementeras es bien conocido, y á los especuladores una ocasión de ganancia segura, comprando este campo que vendo judicialmente, al contado y con el contrato que más adelante menciono, para venderlo oportunamente en pequeñas fracciones y con facilidades de pago, para lo cual se presta por tener la estación Pinzón en el mismo. Este campo reconoce un contrato de locación á favor de los señores San Martín y Larrañaga, que vence el 31 de Diciembre de 1912, á razón de 14.80 pesos por hectárea pagadero por semestres adelantados, siendo el impuesto á la producción á cargo de los arrendatarios.
EL MIERCOLES 13 de Diciembre á las 3 p. m., en mi casa Cangallo 472, remataré al contado el campo arriba mencionado, en cinco lotes, cuyo detalle de superficies, tasaciones y bases de venta es el siguiente:
Lote número 1, con población, superficies 354 h., 17 á., 87 c. Tasación 410 pesos. Base, 328 pesos. Lote número 2, con población. Superficies 468 h., 19 á., 77 c. Tasación 410 pesos. Base 328 pesos. Lote número 3. Superficies 412 h., 02 á., 99 c. Tasación 360 pesos. Base 288 pesos. Lote número 4. Superficies 353 h., 60 á., 47 c. Tasación 370 pesos. Base, 296 pesos. Lote 5, con poblaciones principales. Superficies 393 h., 02 á., 87 c. Tasación 370 pesos. Base 296 pesos.
Venta judicial ordenada por el señor juez de la. instancia en lo civil y comercial de la ciudad de La Plata, doctor Maximiliano Aguilar, en los autos testamentarios de don Juan Esteban Escurra, que tramitan por la secretaría del señor don José Alberto González, donde están los títulos y el contrato de locación para que puedan revisarlos los interesados. Las escrituras serán otorgadas por los escribanos señores Enrique Resta y Andrés Ordoqui, Avenida de Mayo 634. Seña 10 o|o en efectivo. Comisión 2 o|o á cargo de los compradores. Más detalles á la secretaría arriba indicada y á mi casa, Cangallo 472, capital federal. En Pergamino, el cochero Martiniano Machado, calle 25 de Mayo 644, conoce todos los mojones del campo.—Arturo Etchegaray. n14

GUIDO, F. C. S. — ENSAN-
che del ejido del pueblo de Guido, cabeza del partido del mismo nombre, en lotes de chacras, quintas y solares con la estación Guido, F. C. S., dentro de la fracción en venta. Grandes facilidades de pago, que pone la subdivisión de esta tierra al alcance de todo comprador y viene á llenar una necesidad, pues dicho pueblo sin ejido y oprimido por los grandes terratenientes, tenía hasta ahora una vida precaria. El pueblo y estación Guido, F. C. S., empalme de la línea del Sur con el ramal á Juancho, hoy hasta Vivoratá, que lo pone nuevamente en comunicación directa con el gran puerto de Mar del Plata y el aumentar su ejido con lotes de chacras, quintas y solares, hacen que venga á recuperar dentro de los pueblos de la provincia, la importancia que le corresponde, pues ahora se puede descontar su vida propia y su rápido porvenir. Sus tierras, inmejorables para agricultura, saneadas perfectamente por los canales de desagües, sus pastos tiernos de engorde que las hace aptas para ganadería, demuestran bien á las claras la importancia y el porvenir del negocio que ofrezco á mi clientela, lo que unido á la liberalidad de los propietarios de ella que por mi intermedio ofrecen á la venta la tierra sin base y al mejor postor y con grandes facilidades de pago, hacen de esta operación un negocio seguro y de resultados inmediatos. En las tierras de Guido, crece la alfalfa de una manera excepcional, y también los tréboles, avena y cebadilla australiana. Estos dos últimos forrajes son superiores á la alfalfa y colocan á los campos del Sur de la provincia en mejores condiciones que los del Oeste.
EL DOMINGO 24 de Diciembre á las 12 del día, en la misma estación Guido, F. C. S., donde estará la carpa con mi bandera, procederé á la venta sin base y al mejor postor de las chacras, quintas y solares, de acuerdo con el plano levantado por los ingenieros señores Bolsunce, Meyer y Benavidez y en las siguientes condiciones de pago: Chacras y quintas: 10 por ciento al firmar el boleto. 15 o|o al escriturar, que será dentro de los sesenta días de la fecha del boleto, 25 o|o á un año, 25 o|o á dos años y 25 o|o á tres años con pagaré hipotecario y 7 o|o de interés año vencido. La contribución directa y el impuesto agropecuario desde 1912 es por cuenta de los compradores. 3 o|o de descuento sobre las cantidades á plazo ó sea sobre el 75 o|o al que abone al contado. Solares: En 36 mensualidades, entregando cinco mensualidades á cuenta de precio y empezando á pagar las subsiguientes del 10 al 16 de Enero de 1912; al que abonare al contado, 10 o|o de descuento sobre la cantidad á plazos ó sean sobre las 31 mensualidades restantes. La contribución directa desde 1912 es por cuenta de los compradores. Las áreas de las chacras varían entre 10 hectáreas y 40 hectáreas, las quintas de 1 hectárea á 5 hectáreas, y los solares desde 600 metros cuadrados á 1.600 metros cuadrados, todo perfectamente mensurado y amojonado por los ingenieros arriba expresados, quienes darán posesión inmediata de la tierra conforme se escriture. Títulos perfectos. Escrituras matrices ante los escribanos, que se designarán el día del remate. Comisión 2 o|o al comprador. Para revisar el campo hay trenes diurnos y nocturnos todos los días que salen de Constitución á las 7 a. m. y á las 8 p. m. Por planos y más detalles á mi casa, Cangallo 472 en Buenos Aires. á Francisco Bertrán en Divisadero, F. C. S. y á Marcelino Ramírez en General Guido.—Arturo Etchegaray. d10

CHACRA EN LOS CAMPOS
de la sucesión de don Pedro Henestrosa. En el deslinde de los partidos de Junín y Lincoln, hoy General Viamonte. La chacra No. 5, letra C. de dicha sucesión, compuesta de 104 h. 80 á. 51 c., á 20 cuadras de la estación Baigorrita, en el ramal de Chacabuco á Germania, F. C. P. y tres leguas y media de Junín. Campo alto, de riquísima tierra en la conocida zona de la alfalfa, y apto para cualquier cultivo. Base real y positiva, $ 320 la hectárea.
EL MIERCOLES 13 de Diciembre á las 3 p. m., en mi casa, Cangallo 472, procederé á la venta de la chacra antes mencionada con la base de 320 $ m|n la hectárea, debiendo cargar el comprador con una hipoteca de $ 8.800 oro ó sea 20.000 $ m|n por cinco años al 8 o|o de interés anual, cancelable en cualquier momento, pagando un trimestre de intereses y el resto al contado. Seña 10 o|o. Comisión 2 o|o. Planos y más detalles á mi casa, Cangallo 472.—Arturo Etchegaray. n23

En TRENQUE LAUQUEN. A
3 leguas de la estación La Zanja y á una legua del ramal en construcción de La Zanja á Meridiano V. La chacra número 31 de la colonia La Abundancia, compuesta de 100 hectáreas, campo alto, de tierra fértil, apta para cualquier cultivo y especial para trigo, lino y alfalfa, con agua abundante de 3 á 4 metros. Venta forzosa por ausentarse su propietario á Europa. Sin base.
EL MIERCOLES 13 de Diciembre á las 3 p. m. en mi casa, Cangallo 472, procederé á la venta de la chacra antes mencionada, sin base al mejor postor, pagadera la mitad al contado y la mitad á un año de plazo con el 7 o|o de interés. Títulos perfectos. Seña 10 o|o. Comisión 2 o|o al comprador. Más detalles á mi casa, Cangallo 472 ó á la fonda italiana de Pedro Cairoli en Trenque Lauquen.—Arturo Etchegaray. n17

JUDICIAL—EN GONZALEZ
Catán. "La Isabel", de Escurra, en el deslinde de los partidos de Merlo y Matanza, 577 hectáreas, 63 áreas, 22 centiáreas, rodeando la estación y pueblo Gonzáles Catán, reconocido como de lo mejor de la provincia, dividido en 37 lotes de quintas que varían entre 750 y 9.500 metros y 37 lotes de chacras que varían entre 5 y 34 hectáreas, á sólo tres cuadras de la estación Gonzáles Catán y á 30 kilómetros de la plaza de Mayo. El partido de Matanza, ha estado hasta hace poco tiempo dedicado casi por entero á la ganadería, debido á que, á pesar de estar lindando con la capital federal, la falta de medios de comunicación no permitía traer á la ciudad los productos de un cultivo intensivo; hoy los ferrocarriles de trocha angosta lo cruzan de extremo á extremo y ha venido como consecuencia inmediata la subdivisión de la tierra que estaba en manos de tres ó cuatro propietarios, dando origen esto á la formación de florecientes pueblos. Hace un año, se formó allí el de Gonzáles Catán, que linda con La Isabel, llamado á ser el más importante de la línea por las siguientes razones: dista sólo 45 minutos de la capital, es el empalme de los ramales á La Plata y á Rosario, ya construídos y á Bahía Blanca á construirse, hay varios trenes de ida y de vuelta, tiene un ejido de 700 hectáreas más ó menos que le permiten tener su vida propia, la tierra es propicia para cualquier cultivo y el agua es dulce, abundante y está á tres y cuatro metros. La variada superficie de los lotes en que se ha dividido, La Isabel, permite que allí pueda instalarse el horticultor, el jardinero, el chacarero, el tambero, etc. y ofrece también al especulador una oportunidad brillante de lucro seguro, comprando en este remate judicial, al contado, un área de importancia y vendiéndola en pequeños lotes, con las facilidades de pago convenientes. La casa principal de La Isabel, ubicada en 34 hectáreas, con el precioso parque que la rodea es una mansión preciosa y venderé ese lote con la base de $ 40.000. Visiten el terreno y cada uno encontrará allí su conveniencia.
EL DOMINGO 17 de Diciembre, á la 1 de la tarde, sobre los mismos terrenos, continuando el día 18, á la hora que se fijará oportunamente en caso de no terminarse la venta, remataré el campo antes mencionado en 37 lotes de chacra de 5 á 34 hectáreas, cuyas bases varían entre $ 480 y 1.150 por hectárea y 37 lotes de quinta de 750 metros á 9.500 metros, cuyas bases varían entre $ 360 y 1.440 por lote y los muebles, enseres y semovientes del establecimiento, en las siguientes condiciones: chacras, por hectárea, al contado según bases; quintas, por lote, al contado, según bases. Seña, 10 por ciento en efectivo, comisión, 2 por ciento á cargo de los compradores. Muebles, enseres y semovientes, sin base, al contado, debiendo retirarse los artículos dentro de las 48 horas de terminado el remate. Seña, 10 por ciento en efectivo. Comisión, 4 por ciento á cargo de los compradores. Las escrituras de los lotes situados en el partido de Matanza, serán otorgadas por los escribanos señores Enrique Resta y Andrés Ordoqui, Avenida de Mayo 634 y las de los lotes situados en el partido de Merlo, por el escribano señor Isidoro S. Boyé, Avenida de Mayo 564. El día del remate saldrá un tren especial gratis de la estación central (Vélez Sársfield y Suárez) á las 12 m., para el cual es necesario pedir boletos gratis á mi casa, Cangallo 472 y para tomar ese tren, los interesados tienen los tranvías 24, 29 y 69. Venta judicial ordenada por el señor juez de primera instancia en lo civil y comercial de la ciudad de La Plata, doctor Maximiliano Aguilar, en los autos testamentarios de don Juan Esteban Escurra, que tramitan por la secretaría de don José Alberto González, donde están los títulos para que puedan revisarlos los interesados. Más detalles á la secretaría arriba mencionada ó á mi casa, Cangallo 472.—Arturo Etchegaray. n18

Hermida Márquez y Durand

Forman la firma: Ovidio B. Hermida Márquez y Gabriel Durand. Oficinas: Bmé. Mitre 742, U. T. 4628, Av. Flores, Rivadavia 7007, U. T. 539, Flores. Belgrano, Cabildo 1786. Villa Gral. Mitre, Gaona 2306, U. T. 56; Coop. 114, Flores.

EN BELGRANO — IDEAL
terreno de 10x22 varas á 100 metros de la Av. Vertiz y á corta distancia de las Barrancas. Base 10 $ v. c. Calle Migueletes entre Pino y Virreyes, á un paso del adoquinado por Blandengues. Como barrio, es inmejorable, rodeado de edificación moderna y donde muy rara vez sale á la venta terreno en ese paraje. Planos á Hermida, Márquez y Durand, B. Mitre 742 ó Cabildo 1786.
EL DGO. 17 de Dicbre. á las 5. v11

EN SAN MARTIN Y BELLA
Vista. A 50 metros de esas dos importantes avenidas, Casa moderna, con grandes comodidades y lista para habitar, edificada en terreno de 345 varas cuadradas. Consta de dos amplios dormitorios, comedor, que cuadra al patio, cocina, w. c., galería de mampostería, cielos rasos de yeso, carpintería moderna, mosaicos, pisos tea, bomba, balaustrada en su frente y otros detalles de las casas construídas con gusto y sin economía. Casa calle Seguí (adoquinándose). No. 1928 entre San Matías y Camarones. Base $ 6.500. A plazos. Como ubicación es inmejorable, á 50 metros de la Av. San Martín, con doble vía de eléctricos á todos rumbos de la ciudad y á corta distancia de Bella Vista, con eléctrico 88. Recomendamos visiten esa propiedad por ser una buena ocasión comprar una finca en ese barrio, donde, hoy por hoy, la propiedad aumenta su valor á diario y produce gran renta. Por datos é informes á Hermida Márquez y Durand, B. Mitre 742 ó Rivadavia 7007.
EL DGO. 17 de Diciembre á las 2. v11

NOTA—En todas las ventas exigiremos seña sin excepción y el 2 o|o de comisión. —HERMIDA MARQUEZ y DURAND.

Cadret & Furst Zapiola

Reconquista 434

40.765 *HECTAREAS EN JU-*
juy, departamento Cochinoca, divididas en 4 lotes con superficies que varían entre 8.050 y 12.336 hectáreas cada uno, á 6 leguas de la estación y pueblo Abra Pampa, del F. C. Central Norte, allí donde los campos están llamados á ser las tierras de porvenir, por ser aptas tanto para agricultura como para ganadería, como lo comprueba el hecho de existir en él, treinta familias que posee más de 25.000 cabezas de ganado vacuno, equino y ovino. El campo, que lo componen los rodeos Casa Colorada, Quichagua y Munayoc, se halla regado por los ríos Cincel y Quichagua, los que por una feliz disposición, riegan los 4 lotes. Venta sin base y con opción á tanto la hectárea, cuarta parte al contado y el resto en cuotas de 25 o|o cada una, á 6, 12 y 18 meses de plazo con 7 o|o de interés anual y pagarés hipotecarios.
EL VIERNES 15 de Diciembre á las 4 de la tarde en nuestro salón de ventas, Reconquista 434. Títulos perfectos. En caso de resultar más de un comprador, las escrituras las extenderá el escribano Criscuolo, B. Mitre 556. Seña 8 o|o. Comisión 3 o|o. Pidan planos é informes á nuestra casa, Reconquista 434.—Cadret y Furst Zapiola. a21

TERRENOS EN BELGRANO
Avenida Forest entre Mendoza y Juramento, entre chalets y edificios modernos. Mínimo cada terreno 10 varas de frente por 50 varas de fondo. Base $ 7. la vara, reconociendo cada lote una hipoteca por 2.250 pesos, que vence en Junio de 1912, con la que deberá continuar el comprador.
EL DOMINGO 17 de Diciembre á las 3 sobre los mismos. Las escrituras que son perfectas serán extendidas por el escribano Ramón R. Fernández. Seña 8 o|o. Comisión 2 o|o. Informes, Reconquista 434.—Cadret y Furst. Zapiola. d10

CAMPICHUELO Y FLORES
Esta magnífica esquina es una de las mejores situaciones de Almagro, dista 1 cuadra de Rivadavia, dos de Río de Janeiro, etc. Mide 13v05 á Campichuelo por 26v13 á Flores. Venta sin base á tanto la vara, pudiendo el comprador continuar con una hipoteca de $ 7.595.64, pagadera en 36 mensualidades de $ 210.99 cada una, sin interés, el excedente al contado.
EL DOMINGO 17 de Diciembre á las 5, sobre la misma. Título perfecto. Seña 8 por ciento. Comisión 3 o|o. Informes, Reconquista 434.—Cadret y Furst Zapiola. d10

Luis Cuviello

EN ADROGUE. A PLAZOS
5 espléndidos lotes de terreno, de 10x34 varas cuadradas y 10x28 cada uno, situados en la calle Seguí (continuación) y calle del Suspiro, á un paso del camino real, con doble vía de tranvía eléctrico proyectado. Remataré
EL DOMINGO 17 de Diciembre, á las 4 p. m. sobre los mismos. Base, $ 2 la vara cuadrada. Tercera parte al escriturar, tercera parte á 6 meses y tercera parte á 12 meses de plazo. Sin interés, con garantía hipotecaria. Escrituras ante el escribano señor Joaquín E. Blanco. B. Mitre 519. Títulos á disposición. Datos y planos, B. Mitre 519. d10

COMO JUDICIAL. POR DI-
visión de condominio. 10 lotes ideales de terrenos, entrando dos esquinas, en Quilmes. Calle General Lavalle, entre Ocampo y Mateusco. Remataré
EL DOMINGO 24 de Diciembre, á las 3 p. m. sobre los mismos. Base ínfima de $ 4 la vara cuadrada al contado, á liquidar. Informes, B. Mitre 519.—Luis Cuviello. d10

Ricardo Mosconi

U. T. 4191 (Avenida), Florida 31, C. T. 4605 (Central)

JUDICIAL—CASA EN LA
calle Valentín Gómez No. 636, edificada en terreno compuesto de 8 m. 54 centímetros de frente al NO. por 27 m. 54 cents. de fondo en el costado SE. y 26 m. 71 cents. en el del SO., teniendo en el contrafrente 8 mts. 38 cents. Superficie 235.55 mts. cuadrados. Se compone de una pieza á la calle construcción antigua, contiguas otras dos piezas y un comedor modernas, asentadas en cal, techos de azotea, cielorrasos de yeso, carpintería de pino y cedro y demás dependencias.
EL DOMINGO 17 del corriente á las 4 p. m., sobre la misma procederé á su venta por mandato del señor juez de la instancia en lo civil doctor don Nicanor Gonzáles del Solar, en los autos sucesorios de doña Juana Acosta de Durán, que tramitan por la secretaría de don Jacinto Fernández. Tasación $ 27.377.25, base de venta las 2|3 partes ó sean $ 18.584.84. Exigiré al comprador el 8 o|o de seña y á cuenta de precio y el 2 o|o de comisión á cargo del mismo. Por más datos á la secretaría ó á mi escritorio, Florida 31.—R. Mosconi.

G. G. GROSSO

Rentistas Comerciantes Empleados y Obreros

¡Deteneos!

Leed este aviso. ¡Os interesa!

EN ADROGUE — SOBRE la
estación Mármol. Continuación del remate anterior, suspendido por causa del mal tiempo. 550 lotes. Son los terrenos de la reserva del pueblo, lindando con el núcleo principal de la población. Adrogué es el edén del Sur. Afirmación, que no es nueva, sino que hace mucho tiempo que circula por todos los diarios de la capital. ¿Por qué esa insistente preferencia dispensada á Adrogué, por casi todos los flamantes matrimonios? Porque Adrogué reune en sí todas las excelencias que hacen gratas la vida: tierra pintoresca, alta en su totalidad, clima amable permanentemente, flora exuberante, que atestigua la fertilidad del suelo en que se arraiga, aguas buenas, etcétera. Si agregamos á todos estos atractivos que constituyen el sugerente encanto del pueblo, Meca de los novios, el hecho de que dista á sólo 35 minutos de Constitución y que se halla servido por 70 trenes urbanos, resultará que ningún otro posee tantos títulos meritorios, títulos que lo sindican como el preferido de todas las personas deseosas de llevar una vida tranquila, ya sean ricos ó pobres. Adrogué es superior á Martínez, porque no siendo esencialmente aristocrático, ofrece una edificación alternada de pueblo nuevo, construída por rentistas, empleados y obreros. Adrogué es superior á Hurlingham, porque no solamente la colectividad inglesa se radica en él, con exclusión casi de las demás, sino que existen todas. Adrogué es más pintoresco y bello que Caseros. Adrogué es más progresista que Morón. Los pueblos citados ofrecen aspecto de Adrogué, pero ninguno le aventaja en el conjunto de ello. Hay que agregar, dato importantísimo, que la valorización de la tierra aun no ha adquirido el desarrollo normal, motivo por el cual es una excelente plaza para los especuladores. Prueba de ello es la fracción que ofrecemos en venta, obstaculizadora de la edificación. Háliase á sólo cinco cuadras de la estación Mármol, punto hacia donde finaliza Adrogué, servida por un tranvía local que pasa á una cuadra de esta valiosísima fracción, prestigiada por la suntuosa edificación que la circunda y codiciada porque hasta sobre ella avanza el adoquinado, la luz eléctrica y las aguas corrientes.
EL DOMINGO 17 de Diciembre, sobre los mismos terrenos, á la llegada del tren que saldrá de Constitución á las 2 p. m.
CONDICIONES DE VENTA: Base 5 pesos por mes el lote en 60 meses, sin interés, de las cuales dos en el acto del remate, y otras dos dentro de los ocho días en mi escritorio al recibir el título provisional firmado por el vendedor. Escrituras definitivas ante el escribano señor Manuel S. Villegas, Rivadavia 549, cuando el comprador las solicite. Los títulos, son perfectos, libres de gravamen, están á disposición de quien desee revisarlos. Posesión inmediata. Lotes medidos y amojonados frente á calles ya librados al tráfico. Descuento 15 o|o. á quien pague al contado. Comisión 2 o|o á cargo de los compradores. Por planos, pasajes é informes 173 Bolivar 177. U. T. 3397, Avenida. d3

EN MAR DEL PLATA —
[illegible] lotes. Frente á la avenida Independencia. Chacra [illegible]. Sin base. Títulos definitivos.
EL DOMINGO 31 de Diciembre, á las 4 p. m. sobre los terrenos. Después detalles. Planos, Bolivar 173-77, Buenos Aires ó en mi sucursal en Mar del Plata, San Martín 173.—G. G. Grosso. d7

ISLA EN EL TIGRE CONO-
cida por La Sirena, sobre el arroyo La Espera á 60 minutos escasos del Tigre. Compuesta de 11 hectáreas, 75 áreas, 40 centiáreas. Tierra muy alta. Sin inundaciones, canalizada en toda su extensión. Contiene grandes plantaciones de sauces (12.000 árboles aproximadamente); todos de corte; 2.300 árboles frutales, duraznos, manzanos, peras, mandarinas, naranjos, limones, ciruelas, etc. 20.000 mimbres amarillos, 1000 id. negros, etc., etc. Buena casa habitación compuesta de cuatro piezas y cocina. Dos grandes galpones de zinc, uno de 8x8 y otro de 6x4 metros; además otro más chico para canoa. Los que deseen visitarla pueden pasar por esta oficina que se les suministrará una tarjeta y se les señalará día y hora que saldrá el vaporcito que los transportará gratis. La orden de liquidar es terminante. Base 5.000 $. Mitad al contado y mitad á un año con 7 o|o de interés anual y pagarés hipotecarios.
EL VIERNES 22 de Diciembre á las 4 p. m., en el hall de mi escritorio 173 Bolivar 177. Donde pueden pedirse planos é informes detallados. G. G. Grosso. d11

MAÑANA en el DOCK SUR—
Señalada con el núm. 102 del plano general, 22.500 varas en un solo lote. Dista una cuadra de la cabecera de la 2a. sección del dock. Los industriales, especuladores y pichincheros, tienen en ésta, una ocasión propicia de comprar terrenos de segura y rápida valorización, y donde realmente puede decirse con verdad que nadie vende. Las obras del dock, de los ferrocarriles, tranvías, compañías anónimas industriales de diversa índole, que se llevan á cabo en esa zona, le aseguran un porvenir grandioso. La orden de vender es terminante. Hay que liquidar sobre la base ínfima de 2 $ vara, pagaderos 3a. parte al contado, 3a. á un año y el resto á dos años de plazo, interés 7 o|o de garantía hipotecaria.
EL VIERNES 22 de Diciembre á las 4 p. m. en el hall de mi escritorio 173 Bolivar 177. G. G. Grosso. d11

EN MAR DEL PLATA—UNA
liquidación interesante. 40 lotes diseminados en el centro de la ciudad. En diversos plazos y condiciones. Más adelante detalles precisos.
EL VIERNES 22 de Diciembre á las 4 p. m., en el hall de mi escritorio 173 Bolivar 177. d11

Buena PROPIEDAD — ORO
1992. A plazos, 10 por 28 varas. Sala, dos piezas, cocina, w. c., pisos pino tea, cielos rasos de yeso, carpintería de cedro, pozo de bomba, toda hecha en cal y material de primer orden. Puede visitarse, el tranvía número 65 deja en la esquina. Base 10.000 $.
EL DOMINGO 17 de Diciembre, á las 4 p. m., en la misma. Más datos é informes 173 Bolivar 177.—G. G. Grosso. d11

PROPIEDAD HOLMBERG
1415, entre Alvarez Thomas y Avenida Los Incas, 10 por 17.35 varas. Consta de dos piezas de 3.80 por 4.30 metros, amplia cocina, w. c., cielos rasos de yeso, piso pino tea, galería, patio de mosaicos, pozo de bomba, celosías, etc. El tranvía número 90 deja al frente, puede visitarse. Base, 4.000 pesos.
EL DOMINGO 17 de Diciembre á las 4 p. m., en la misma propiedad. Más datos 173 Bolivar 177.—G. G. Grosso. d11

Ricardo Foulkes é hijo

CAMPO EN AYACUCHO —
Sin base.
EL DOMINGO 24 de Diciembre, venderemos en el hotel Agerre, Ayacucho á las 3.30 p. m. por orden de su dueña señora Emilia C. de Solanet, 1.714 hectáreas, 65 áreas y 57 centiáreas de riquísimo campo á tres leguas de Ayacucho y á sólo 50 cuadras de la estación Fair, dividido en cinco lotes iguales de 342 hectáreas, 93 áreas y 11 centiáreas, cada uno, de acuerdo con el plano especial. Los lotes se entregarán mensurados al escriturarse. El campo tiene un contrato de arrendamiento que deben respetar los compradores, produce 14.500 pesos anuales, y vence el 31 de Diciembre de 1912. Condiciones: 30 o|o al escriturar, 25 o|o á los 6 meses, 25 o|o al año, con pagarés hipotecarios y 6 o|o de interés. Seña 10 o|o y 2 o|o de nuestra comisión á cargo del comprador. Más datos y planos á nuestro escritorio, Ayacucho F. C. S. Nota: Hay tren nocturno todos los días sale de Constitución á las 8.30 p. m. llegando á Ayacucho á las 4.45 a. m. del otro día. Tren diurno sale 7.10 a. m. llega 2.57 p. m. á Ayacucho. Puede regresarse por nocturno que sale de Ayacucho á las 10.33 p. m. llegando á Constitución á las 7.05 a. m. del otro día. n30

Mario Seeber & Delucchi

JUDICIAL — LA VILLA MA-
sel. El futuro pueblo de la estación Ingeniero Williams, F. C. Midland de Buenos Aires. Partido de Navarro. Terreno conocido por de Calderón. Ultimos 657 lotes y 2 quintas. Lindando con la misma estación Williams. Con calles abiertas, algunas avenidas, con plaza y terreno para municipalidad; escuela, etc. A sólo 90 kilómetros de la capital. En 80 mensualidades sin interés. Base, $ 1 por mes cada lote y $ 7 las quintas. Orden de los suscriptos, liquidadores del concordato de don Samuel Masel, cuyos autos tramitan en el juzgado del doctor Tristán M. Avellaneda, secretaría del doctor Navarro.
EL JUEVES 21 de Diciembre, á las 9 de la noche, en el salón de la sociedad Giuseppe Garibaldi, calle Sarmiento (antes Cuyo), número 2419. Planos y más datos en nuestra casa, Sarmiento 336. d8

EN LA ESTACION TURDE-
ra, entre Temperley y Llavallol. A 2 cuadras de la estación y 20 minutos de la capital. La situación inmejorable de Villa Turdera por su proximidad á la capital y la altura de sus terrenos ha hecho que esta población se desarrolle con una rapidez poco común y que la tierra se valorice en forma inusitada. Los precios obtenidos en los últimos remates son una prueba evidente de ello. Venderemos los últimos 57 lotes á 2 cuadras de la estación y frente al camino real á Puente Alsina. Rodeados de población y distante pocas cuadras de Temperley, Adrogué y Llavallol. Venta en 80 mensualidades, sin interés y con la base de $ 5 por mes cada lote.
EL DOMINGO, 24 de Diciembre á las 2.30 p. m. sobre los mismos terrenos. Tren gratis de Constitución á la 1.25 de la tarde. Planos, boletos para el tren y más datos en nuestra casa, Sarmiento 336. d10

Aranda & Lavarello

Rodolfo Aranda y José Luis Lavarello

EN CORDOBA —DEPARTA-
mento Santa María, pedanía Lagunillas, establecimiento formado denominado El Paraíso, compuesto de 1.788 hectáreas, 48 áreas, 30 centiáreas, ubicado entre las estaciones Malagueños, Córdoba, Alta Gracia, Dique San Roque, Calera y pueblo veraniego Soldán y Fanti. El establecimiento El Paraíso, cuenta con excelentes mejoras consistentes en poblaciones, galpones, caballerizas, represa, molinos, tanques australianos, casa para capataz y poblaciones dividido en varios potreros, pastos naturales especiales, agua dulce, montes de algarrobo, quebracho, rodillo y barba de tigre, entre una inmensa red de ferrocarriles construídas ya y dos importantes ramales á construirse en breve que cruzarán el campo en sus dos extremidades. El clima bueno por excelencia y sus importantes caminos nacionales, de acceso al campo, hace que la venta resulte interesante bajo todo punto de vista. Base, $ 70 la hectárea.
EL MIERCOLES 27 de Diciembre, á las 4 de la tarde, en nuestro salón de ventas. Forma de pago: mitad al contado, mitad á dos años de plazo con el 7 por ciento de interés anual, pagaderos por semestres adelantados y garantía hipotecaria del mismo bien. Las escrituras se deben firmar dentro del plazo de 30 días y la entrega del campo se efectuará á los 45 días de realizada la venta. Títulos á disposición de los interesados en nuestras oficinas. El establecimiento puede visitarse más cómodamente por la ciudad de Córdoba. Seña, 8 por ciento. Comisión, 2 por ciento. Informes á nuestras oficinas, San Martín 195.—Aranda y Lavarello. v11

C. A. Pettinaroli

AV. AVELLANEDA Y NAZ-
ca, donde llega el eléctrico, á 300 metros al Norte de estas importantes arterias, calle Nueva entre Páez y Franklin. Terreno de dimensiones excepcionales aparente para cualquier clase de construcciones sea la regia vivienda ó las casas de renta. Mide 16 vs. por 38.65. Base $ 10 v. c. en las ventajosas condiciones, 1|2 al contado y el resto á 6, 9 12 y 18 meses de plazo con el 7 por ciento de interés.
EL DGO. 17 de Diciembre, á las 3.30 p. m., en el mismo. Planos é informes, Chacabuco 19.—C. A. Pettinaroli. d10

Av. BOYACA 1006. CASA SI-
tuada en el punto más valioso de esa importante zona con doble línea de tranvías en su frente (núm. 89 y 99). Muy bien edificada en terreno de 10 x 32.50 v c. Compuesta de 4 habitaciones, árboles frutales, etc. Base $ 7.000.
EL DGO. 17 á las 4 1|4 p. m. en la misma. Datos, Chacabuco 19. U. T. 4177 Av. —C. A. Pettinaroli. d10

BULEVAR BELLA VISTA,
en la misma unión con la Av. Trelles, formando esquina á Maturín, remataré la más sobresaliente esquina con frente al eléctrico y adoquinado pago. A sólo 200 metros de la estación "La Paternal". Mide 13.51 por 43.21. Por sus dimensiones y estratégica ubicación no necesita comentarios por sí se recomienda. Base $ 12 v. c.
EL DOMINGO 17 á las 5 p. m. sobre el mismo. Informes y planos, Chacabuco 19.—C. A. Pettinaroli. d10

REMATES DEL BANCO DE LA NACION ARGENTINA

(Sección Banco Nacional en liquidación)

CONDICIONES DE PAGO No. 3

[illegible] por ciento de efectivo en el acto del remate en garantía y como seña, que perderá el comprador en caso de no cumplir con la obligación contraída; 12 por ciento en efectivo al firmar la escritura, y el 80 por ciento restante firmará una letra renovable cada noventa días con la amortización del 5 por ciento en cada vencimiento y el interés del 7 por ciento anual, que se abonará adelantado sobre el importe de la letra que firme cada noventa días, debiendo quedar la propiedad hipotecada hasta la completa cancelación de la deuda.

La escritura deberá ser otorgada por medio del escribano del Banco, dentro del término de treinta días á contar desde la fecha de haberse notificado al comprador la aprobación del remate, y en caso de que vencido este plazo no compareciere á firmar la escritura, ó no la quisiera firmar, cualquiera que fuese la razón ó excusa que alegase, el Banco se reserva el derecho de rescindir por sí mismo el contrato, é imponer al comprador la pérdida de la seña, sin derecho á reclamación alguna por su parte.

Los gastos de escrituración, así como los de cancelación de hipoteca, son por cuenta del comprador. El Banco se reserva la facultad de aprobar ó anular el remate, sin derecho á ninguna reclamación. La comisión del 3 por ciento al martillero por cuenta del comprador. vi8dic.

LA COLONIA Y PUEBLO

Presidente Urquiza, sobre la estación Mosmota, F. C. P., provincia de San Luis, departamento de la Capital, partido de Chosmes, dividida en 85 chacras, 36 quintas y pueblo de 38 manzanas, según plano y mensura practicada por el agrimensor señor Manuel V. Figuerero, con una superficie total de 15.194 hectáreas 88 áreas, la que se venderán en remate público en las condiciones arriba estipuladas, por orden del Banco de la Nación Argentina, y cuenta de la liquidación del Banco Nacional, por los siguientes martilleros y en las fechas que á continuación se expresan: vi2d.

CORVERA Y PERALTA MARTINEZ

EL LUNES 11 de Diciembre á las 4 de la tarde, en su local, calle San Martín número 318 venderán los siguientes lotes:

Chacras

Número 19	hectáreas	73 33
" 20	"	42 82
" 21	"	76 07
" 28	"	603 70
" 29 y 30, cada una, hectáreas 700 60		1.341 30
Número 31	hectáreas	301 10
" 32	"	600
" 33 al 62 inclusives cada una, hectáreas 100		1.700
Número 69	hectáreas	89 11
" 70	"	96 07
" 71	"	64 49
" 72	"	157 75
" 73	"	152 61
" 74	"	147 55
" 75	"	142 45
" 76	"	137 35
" 77	"	132 40
" 78	"	127 75
" 79	"	123 35
" 80	"	118 75
" 81	"	114 25
" 82	"	209 75
" 83	"	105 35
" 84	"	100 75
" 85	"	96 35
	Hectáreas	7.475 00

Base de venta de estos lotes 35 $ m|n la hectárea.

Quintas

Números 19 y 24, cada una, hectáreas 10 25	20 50 00 00
Números 20 al 23 inclusives, cada una, hectáreas 10	40 00 00 00
Números 25 al 27 inclusives cada una, 9 73 37 50	29 17 12 50
Número 28	9 24 87 50
" 29	10 21 25 00
" 30	7 53 75 00
" 31 y 33 cada una, hectáreas 9 73 75	19 47 50 00
Números 32 al 36 inclusives cada una, hectáreas 9 50	38 00 00 00
Hectáreas	165 54 50 00

Base de venta de estos lotes 60 $ m|n la hectárea.

Pueblo

Manzanas números 2 al 8 inclusives, 17 al 26 inclusives y 28 al 32 inclusives, compuesta cada una de 10 lotes con 1.000 metros cuadrados cada lote.
Base de venta 150 $ m|n cada lote. n13

EDUARDO M. NIÑO

EL MARTES 12 de Diciembre, á las 4 de la tarde, en su local, calle 25 de Mayo núm. 132, venderá los siguientes lotes:

Chacras

Número 1	hectáreas	94 32 00
" 2	"	94 16 00
" 3 al 7 inclusives, de 50 hecta. cada uno		250 00 00
" 8	hectáreas	87 04 00
" 9	"	87 88 00
" 10	"	50 00 00
" 11	"	79 62 00
" 12	"	35 52 00
" 13	"	78 00 00
" 14	"	78 36 00
" 15	"	72 22 00
" 16	"	58 67 00
" 17	"	25 00 00
" 18	"	58 87 00
" 22	"	240 81 00
" 23	"	301 30 00
" 24	"	624 90 00
" 25	"	619 35 00
" 26	"	613 80 00
" 27	"	608 25 00
" 28 al 35 inclusive de 600 hectáreas cada una, ó sean hectáreas		1.800 00 00
" 36 al 38 inclusives de 100 hecta. cada una, á sean	hectáreas	300 00 00
" 39	"	157 40 00
" 40	"	123 80 00
" 41	"	147 10 00
" 42 al 51 inclusive de 100 hecta. cada una, ó sean	hectáreas	1.00 00 00
	Hectáreas	7.452 79 00

Base de venta de estos lotes, $ 25 m|n. la hectárea.

Quintas

Número 1 al 4 inclusives de 9 50 hectáreas cada una, ó sean	38 00 00 00
Números 5 y 6 inclusives de 9 73 75 hectáreas cada una ó sea	19 47 50 00
Número 7	7 33 75 00
" 8	10 21 25 00
" 9	9 24 87 50
" 10	6 72 87 50
" 11	6 72 37 50
" 12	6 72 37 50
" 13	10 25 00 00
" 14 al 17 inclusives de 10 hectáreas cada una	40 00 00 00
" 18	10 25 00 00
Hectáreas	165 54 50 00

Base de venta de estos lotes, 60 $ la hectárea.

Pueblo

Manzanas números 1, 2, 8 al 15 inclusives, 23 al 26 inclusives, y 33 al 35 inclusives, compuestas cada una de 10 lotes con 1.000 metros cuadrados cada uno.
Base de venta 150 $ m|n cada lote.
Más datos y planos al Banco de la Nación Argentina, sección Banco Nacional, ó á los martilleros. n19

Rodolfo Bollini y Cía.

Lavalle 566

6 LOTES EN LA FLORESTA

A una cuadra del bulevar Rivadavia y el tranvía eléctrico y 3 cuadras de los grandes talleres del F. C. O. La esquina Pola y Cossio y ésta y Miralla y lotes pegados á éstas. Las superficies varían entre 500 y 376.80 varas cuadradas. Base $ 6.50 la v. c.

EL DOMINGO 17 de Diciembre á las 4.30 p. m. sobre los mismos terrenos. Seña 8 por ciento. Comisión 2 por ciento. Datos, Lavalle 566.—Rodolfo Bollini y Cía. d10

J. A. Scotti y Cía.

FABRICA DE CARRUAJES

Todas las existencias de la fábrica de carruajes calle Artes y Oficios número 938, por disolución social, consistente en lo siguiente: bigornia grande, fuelle de cuero, fragua armada y tubero, estampas con mango y de la bigornia, planas, trochas, mesas y martillos, máquina de doblar llantas, otra de recalcar, otra de agujerear, otra de embicar, plataforma de enllantar, banco de carpintero, sargentos, prensas, una caja de break concluída, una amansadora, un tren de madera para break, 1 tren de fierro concluído, fierro y acero nuevo en barras, mechas de acero, ruedas, tornillos, vises, tornos y otra infinidad de cosas que estarán á la vista el día del remate. Se hace constar que todo es nuevo y en perfecto estado. Se admite oferta en globo y se alquila el local.

EL DOMINGO 17 de Diciembre, á las 3 p. m. en la misma fábrica. Seña á satisfacción. Comisión 10 por ciento. Informes, Sarmiento 439. d10

Brignone y Ortiz

ZAPATERIA Y BAZAR DE calzado, calle Iriarte 783, Barracas al Norte.

EL MIERCOLES 13 del corriente, procederemos á vender las existencias de dicho negocio como ser: armazones, 3 mostradores de cedro, escritorio, id vidriera calle con pasantes niquelados y cristales, pendientes de gas ó cañerías, etc., gran surtido en botitas y zapatitos para niño y criatura, cosido y clavados, botines, botas de caña alta, zapatos de becerro charol, cabritilla, box calf, betunes, pomadas, cintas, hebillas, tacos de goma, gran surtido, y todo cuanto esté á la vista. Se aceptan ofertas particulares en globo ó á balance hasta el día del remate. Comisión 10 ojo. Seña á satisfacción, más datos Entre Ríos 1076. v13

200 CHACRAS

de 25 hectáreas cada chacra ó sea con 33 manzanas de 10.000 varas cada manzana

SALDO DE LAS COLONIAS "Humberto" "San Carlos" "San Ignacio" y "Progreso"

$ 5 por mes

El Miércoles 13 y Jueves 14 de Diciembre, á las 3.30

Pedir planos, Victoria 540.

200 CHACRAS, SALDO DE las colonias Humberto, San Carlos, San Ignacio y Progreso, con sus villas, cuyos solares que quedan disponibles, se distribuirán entre los nuevos compradores. Estas colonias lindando entre sí, son separadas por amplias carreteras de 50 metros de ancho y cuentan ya con más de 500 diferentes propietarios. Cada chacra se compone de 25 hectáreas, ó sean 33 manzanas de 10.000 varas cada manzana, con bosques de ricas maderas duras, tierras fertilísimas para toda clase de cultivos y especialmente para viñedos. El principio de estas colonias dista 20 cuadras de la estación Chilecito del F. C. A. del N., lindando por el Norte con el pueblo Antinaco, al Sur con Chilecito, al Este parte del valle de San Carlos que la separa de Velasco y al Oeste con el camino carretero de Chilecito á Famatina y del F. C. á Copacabana, aprobado por el superior gobierno de la Nación. Todo comprador tiene derecho á un solar de 1|4 de manzana en las villas, por cada chacra que adquiera, el que se le adjudicará completamente gratis. El remate tendrá lugar En los días MIERCOLES 13 y JUEVES 14 de Diciembre, á las 3.30 p. m., en nuestra casa, Victoria 540, con la insignificante base de $ 5 mensuales por cada chacra de 25 hectáreas ó sean 33 manzanas de 10.000 varas cada manzana, á pagar en 60 mensualidades. Pidan planos bien detallados. v14

Mariano Salabert & Cía.

Socios: M. Salabert y A. Fernández

VICTORIA 540 — REMATES semanales todos los MARTES y VIERNES á las 2 de la tarde, de muebles y mercaderías. perm.

MUEBLAJE DE LA señora G. de Ortiz, que adorna la casa calle Paso 270.

EL MIERCOLES 13 á las 8 p. m. Piano Neumann, juego de sala, nogal y lampás de seda, cortinados íd, mesa de centro, alfombra moquet, artefactos de gas, cuadros, adornos, dormitorio de tres cuerpos nogal y roble Luis XV, colchones, chaise longue, sillas, alfombras, visillos, dos dormitorios Luis XIV de seis piezas, con camas gemelas, juegos de lavatorio, cuadros, adornos, alfombras, artefactos de luz. Comedor Renacimiento de cuatro piezas, nogal y roble, doce sillas de vaqueta, loza, cristales, metales, heladera, reloj de pared, cubiertos, cuadros óleo, etc. Juego vestíbulo de V, cuadros, farol cocina, alacena, mesas de pino, batería de cocina, etc. d11

Adolfo Calvete

Suspendido á causa de la lluvia

3ra. PARTE AL CONTADO Y SALDO A 6 Y 12 MESES

LO MAS LINDO DE BELgrano! Entre palacios y á un paso de las pintorescas barrancas de esta aristocrática parroquia. 4 soberbios lotes. Con opción. Rodeados por los palacios del Ingeniero Pagnart, Hersten, doctor Rawson, Nellen, Schober, Luro, Del Cerro, ingeniero Abella, Justina R. de Alvear, Schols y edificios en construcción de gran valor.

EL DOMINGO 17 de Diciembre, á las 5 p. m. Remataré 4 lotes de terreno, situados en calle O'Higgins entre Pino y Loreto entre edificios, que miden 10 vs. de frente por 50 vs. de fondo. Sin base y orden terminante de vender. Barrio con luz eléctrica, gas, aguas corrientes y adoquinado pago. Títulos perfectos. Exigiré 8 ojo á cuenta de precio y 2 ojo de comisión. Otros informes á mis escritorios, Cangallo 442 y Sucre 2347.—Adolfo Calvete. d9

Horacio Varela

JUDICIAL — ARTICULOS de encuadernación, librería y estuchería.

EL VIERNES 15 de Diciembre, á la 1 de la tarde, en la calle Reconquista núm. 628. Por orden del síndico liquidador del concurso formado á los señores Godbersen y Cía. se rematarán los bienes de la casa mencionada, consistentes en artículos para encuadernación y herramientas y artículos de estuchería, existiendo un surtido completo de cueros, felpas, papeles, polvos para dorar, etc., etc. Artículos de librería, grandes estanterías, armarios, escritorios, etc. Todo comprador abonará el 10 por ciento de comisión. Más datos al juzgado del doctor Estrada, secretaría Corciarena ó á mi escritorio, Bolívar 268. d8

Solari y Aguirre

ALMACEN, FERRETERIA Y bazar calle Convención 2499 esquina Pedernera, á 3 cuadras al Sur de la plaza de Flores.

HOY LUNES 11 Diciembre, á la 1.30 p. m. remataremos por cuenta y orden de su dueño todas las existencias de este importante negocio y cuyo mínimo detalle es: espléndido mostrador tapa estaño de 3.50 metros de largo con pilón, armazones, mostradores, fideera de 18 cajones, mesas, sillas, fiambrera, 3 hojas vidrieras, parantes, balanza de chapa mármol, prensa jamón, tarros vidrio, etc. Botillería, vinos Oporto, Jeréz, Champagne, francés, barbera, moscato, marsala, vermouth Cinzano y francés, bitter Sécrestat, Basques, Garnier, aperital Delor, ferro-quina, amaros, fernet Branca, Trincheri, pippermint, Get, cognac Pajarito, V. O., Martell, O. Dupuy, whisky, ginebra, etc., vinos y licores en damajuanas y barriles, conservas pimientos morrones, ostras, sardinas, pate foie, salsa tomate, langosta, camarones, duraznos, mostaza, pikles, etc., mercaderías varias, gran cantidad de aceites oliva de diversas marcas, fósforos, galletitas, bizcochos, azúcar, te, café, chuño, velas, escarbadientes, pimentón, jabón, fideos, azul, yerba, chocolate, almidón, etc., buen surtido en artículos de ferretería y bazar y demás mercaderías que no detallamos por su gran extensión. Comisión 10 ojo. Por más datos, á nuestro escritorio, Venezuela 895. U. T. 1919, Libertad.—Solari y Aguirre. v11

Spina y Patroni

(Socios Francisco E. Spina y Adrián Patroni)

MUEBLES, MERCADERIAS

EL MIERCOLES 13 de Diciembre á las 2 de la tarde y 8 de la noche, en nuestro salón de ventas, Cuyo 1477. Gran juego de comedor de roble, escritorios y sillas norteamericanas, rico piano, varios juegos de dormitorios, bibliotecas, consolas, camas, mesas, juegos de sala, cuadros, estatuas, arañas, mesitas fantasía, escritorios ingleses y de señora, roperos, lavatorios, aparadores, relojes, anillos, prendedores, artículos de tienda, gran partida de vinos Oporto, Jerez, Marsala, Curacao y un buen lote de libros. Venta á cualquier precio y sin retirar lote. v13

Juan M. Perfumo

CIGARRERIA, LIBRERIA, juguetería y bazar, calle Bolívar 438.

EL JUEVES 14 de Diciembre, á la 1 de la tarde, remataré lo siguiente: armazones, mostradores, vidrieras, aparatos niquelados para vidriera, ventiladores, gran cantidad de cigarrillos Vuelta Abajo, 43, Monterrey, Ideales, Centenario, Treinta y Tres, P. B. T., Barrilete, Caras y Caretas, etc., etc. boquillas, cigarreras, tabaco, fósforos Victoria y Estrella, gran surtido de libros, cuadernos, libretas, block, tintas, papel, sobres, lápices, lapiceras, plumas, gran variedad de tarjetas postales y de fantasía de Navidad y Año Nuevo, gran surtido de juguetes, muñecas, etc., lozas, cristales é infinidad de artículos que no detallo por su gran extensión, en conjunto, 8.000 pesos en mercaderías nobles á quemar por cualquier precio. Seña á satisfacción del martillero. Más datos á mi escritorio, Bolívar No. 156. Se alquila el local. v11

Martinez del Castillo y Palet Hnos.

LA CONOCIDA CASA DE pensión de la señora Josefina viuda de Perón. Continuación del remate del día 7 suspendido por la lluvia. Remataremos. Varios juegos de dormitorio, en distintos estilos, en raso, falco, cedro, nogal, pino, comedor roble. Escritorio de nogal y pino de 3 y 5 cajones, guardarropa, sillas de Viena, Una gran partida de muebles sueltos, juegos de vestíbulo, artefactos de luz, lozas, porcelanas, instalación eléctrica, talíques y demás artículos á la vista. Comisión 10 ojo. Seña 20 ojo.—Martinez del Castillo Soles Hnos., Rivadavia 1759|61. 1p
tillo Palet Hnos., Rivadavia 1759|61 1p

Bergés y Longhi

CAFE CALLE MEJICO 1624.

EL MARTES 12 de Diciembre, á las 2 de la tarde, remataremos todas las existencias de este negocio, por cesación del mismo. Después detalles. Más datos á nuestro escritorio, Uruguay 436, U. T. 3267 (Libertad).—Bergés y Longhi. n37

Ayerza Cullen & Seoane

Socios: Isaac Ayerza, Huberto Cullen Ayerza, Ramón M. Seoane

EN EL TIGRE — QUINTA Victoria, frente al Capitán. En 60 mensualidades. Dividida en 7 lotes de las siguientes dimensiones:

Lotes		Total m. c.
Nº 1: 100 metros	frente al Capitán	33.766
Id 2: 100	" " "	34.906
Id 3: 100	" " "	35.701
Id 4: 100	" " "	43.127
Id 5: 100	" " "	47.377
Id 6: 100	" " "	50.113
Id 7: 100	" " "	48.631

Siendo los lotes en sus costados y fondos de forma irregular, según los planos. Base 45 pesos por mes cada lote pagadero en 60 mensualidades.

EL VIERNES 15 de Diciembre á las 4 p. m. se rematarán en nuestro hall de ventas, Defensa 183, estos espléndidos lotes para quintas de recreo, para explotación de frutales y hortalizas, etc. Completamente zanjeado y plantado de sauces y álamos. Linda en su frente con el río Capitán, por el fondo y costado Norte con Lorenzo Bolgia y por el Sur con Micquistapace y otros. Marcado en el plano oficial del Delta con el número 268 de la sección 1a. Condiciones de pago: Tres mensualidades en el acto del remate, tres mensualidades á la entrega de la libreta y las 54 restantes pagaderas del 1 al 5 de cada mes en el escritorio de los señores Vinent, Maupas y Jáuregui, Rivadavia 666. Las escrituras se otorgarán una vez pagadas 20 mensualidades, por ante el escribano C. Muños y Pérez, Victoria 554. Comisión 2 ojo. Más datos y planos á nuestra casa 183 Defensa 193.—Ayerza, Cullen y Seoane. d6

MERCADERIAS

LOS LUNES Y JUEVES A la 1 de la tarde, remate de comestibles, bebidas, ferretería, artículos rurales, tienda y mercaderías. En nuestra casa, Defensa 183 al 193. perm.

*3.366 CHAPAS FIERRO gal*vanizado de canaleta surtida de 6 á 12 pies. Averías. En nuestra casa, 183 Defensa 193.

EL LUNES 11 de Diciembre, á las 3 p. m., se rematarán en lotes por orden de una casa introductora y por cuenta de quien corresponda, llegados en el vapor "Heraldus" de Liverpool, Seña 20 por ciento. Comisión 10 por ciento.—Ayerza, Cullen y Seoane. d6

*MUEBLES — EL MUEBLA*je que adorna la casa calle Anchorena 84 por ausentarse su dueño. Buen juego comedor estilo inglés nogal y roble, sillas vaqueta, espejo marco nogal, juego dormitorio Luis XV, nogal y roble con ropero de 3 cuerpos, otro juego de dormitorio de roble, otro de pino, bañaderas, cuadros y muebles sueltos.

EL MARTES 12 de Diciembre á las 8 p. m. Comisión 10 ojo.—Ayerza, Cullen y Seoane. d8

350 PUERTAS DE PATIO, interior, de cocina, de baño, de w. c. y ventanas con marco y contramarco, puertas importadas de Norte América. En nuestra casa 183 Defensa 193.

EL LUNES 11 á las 3 p. m. se rematarán en lotes por cuenta de una casa introductora y por cuenta de quien corresponda. Seña 20 ojo. Comisión 10 ojo.—Ayerza, Cullen y Seoane. d8

ARTICULOS DE ALMACEN y bebidas, 45 cajones de bacalao, 50 cajones anchoas de 1|2 y 1 kilo, 150 bultos yerba en bolsas y cilindros, 55 cajones jabón, 15 cajones cocoa en 1|2 y 1 kilo, 30 cajones te en latas, 130 cajones aceite oliva, 27 cajones de puré de tomate, 13 bolsas de porotos italianos, 50 cajones pasas Málaga, 30 cajones de chocolate, 25 cajones cognac, 40 cajones Oporto, 60 cajones whisky, 100 cajones caña de la Habana, 80 cajones extracto de Malta, 95 barriles Oporto, 150 cajones y canastos champagne varias marcas, 38 cajones Old Tom Gin, 85 cajones uvas frescas de Almería. En nuestra casa 183 Defensa 193.

EL LUNES 11 de Diciembre á la 1 p. m. se rematarán en lotes á gusto del comprador y por cuenta de varias casas introductoras. Seña 20 ojo. Comisión 10 ojo. —Ayerza, Cullen y Seoane. d9

ARTICULOS RURALES —80 puertas y portones de alambre tejido, 25 tranqueras, 40 represas con rollete, 180 rollos alambre tejido de 1.50 y 1.80 de alto, 25 rollos cabo sisal, 20 tanques australianos de 50 y 200 mil litros, 45 bebederos de hacienda, 50 tranqueras de madera dura, de 3, 4 y 5 metros, 250 rollos alambre ovalado 18|16, 16|14 de alta resistencia. En nuestra casa 183 Defensa 193.

EL LUNES 11 de Diciembre á las 3 p. m. se rematarán en lotes por cuenta de quien corresponda. Seña 20 ojo. Comisión 10 ojo.—Ayerza, Cullen y Seoane. d9

7 CAJONES SERVILETAS papel y un cajón alcancías japonesas, averías. En nuestra casa, 183 Defensa 193.

EL LUNES 11 de Diciembre, á las 2.30 p. m., se rematarán en lotes, por orden del Banco Alemán Trasatlántico, por cuenta de quien corresponda y con intervención de las compañías aseguradoras, salvadas del incendio de la aduana. Dique No. 1. Sección 6|8a. Llegados en el vapor "Generoso". Seña 20 por ciento. Comisión 10 ojo.—Ayerza, Cullen y Seoane. d10

J. Gómez Cora

ALHAJAS y BRILLANTES— Liquidación por vencimiento de pólizas y con arreglo á los artículos 583 y 585 del Código de Comercio, ricos aros y anillos con brillantes, relojes de oro para señora y caballeros, pendantifs, gargantillas con brillantes y perlas, cadenas de oro para señora y caballero, pulseras y muchos objetos como para regalo de Navidad y Año nuevo.

EL LUNES 18 de Diciembre á las 3 p. m. en mi salón de ventas, Bolívar 181. Pidan catálogos. d9

A. Lobeto

ALMACEN, LAVALLE 701 esquina Maipú.

LOS DIAS 18, 19 y 20 de Diciembre y subsiguientes á la 1.30 de la tarde, remataré el importante surtido en mercaderías de primera calidad, armazones, mostradores y demás muebles y útiles que componen las existencias del citado negocio. Próximamente detalles. Más datos y tratar á mi escritorio, Alsina 487. v11

Adolfo Pérez

*ALMACEN DE COMESTI*bles, bazar y ferretería calle Tramway 3499 esquina Orán, altura Rivadavia 8000.

LOS DIAS JUEVES 14 de Diciembre y VIERNES 15, á la 1 p. m., remataré por cuenta y orden de su dueño este gran surtido negocio. Se atienden ofertas particulares á balance ó en globo, con la base de 5000 pesos. La casa reune las siguientes condiciones: Armazones, mostradores, fideera transparente, mostrador, despacho de bebidas, cajones vidrieras, todo del dueño de casa. Es único en las cuatro esquinas. Tiene 3 piezas, paga de alquiler 110 $, contrato 3 años. Mañana más detalles. Por más datos á mi escritorio Venezuela 1441, U. T. 3788, Libertad.—Adolfo Pérez. v14

Guillermo Gowland y Cía.

MERCADERIAS

REMATES SEMANALES — Los MIERCOLES Y VIERNES: COMESTIbles, bebidas, ferretería, tienda, artículos rurales, etc. á la 1 p. m., en nuestra casa, 351 BOLIVAR 361. Se adelanta dinero. perm.

*ARTICULOS RURALES, fe*rretería, artículos de almacén. En el depósito calle Vélez Sársfield 236 (continuación de Entre Ríos).

EL MARTES 12 de Diciembre, á la 1 de la tarde, se rematará un gran surtido de dichos artículos. Artículos rurales: 7500 chapas de canaleta de 6 á 10 pies; 100 caballetes galvanizados; 650 rollos alambre tejido galvanizado de varias medidas; 1000 postes cuadrados de 3 por 3 y 4 por 4; 200 puertas de tejido de varias medidas; 450 rollos de alambre de púa; 1100 rollos alambre galvanizado ovalado de alta resistencia de 45 kilos; 300 rollos id id números 8, 9 y 10; 50 carretillas, 50 bebederos galvanizados de 5 metros y 40 tanques ó depósitos de hierro galvanizado de 500 á 10.000 litros, 60 tranqueras de madera dura de 3 y 4 metros, 5000 mosaicos.

Ferretería: 2500 piezas enlozado, ollas, cacerolas, sartenes, cucharones, fuentes, juego de agua, teteras, azucareras, cafeteras, etc.; 200 palas; 500 horquillas de cuatro dientes; 10 arados; 400 azuelas; 100 hachas; 300 serruchos; 200 docenas de cuchillos y tenedores; 25 docenas de cuchillos de cocina; 15 heladeras; 10 cocinas económicas; 12 cajas de hierro; 25 rollos de caño de goma.

Lonas y carpas: 60 lonas impermeable de varias medidas y 40 carpas id id.

Coches y guarniciones: 35 sulkys con ó sin capota y 50 guarniciones de pecheras y pretal.

Artículos de almacén: 150 cilindros de yerba de 30 y 60 kilos; 25 lios arroz Carolina; 60 cajones de velas estearina; 80 cajones chocolate; 25 cajones bacalao; 55 cajones conservas; 75 cajones jabón amarillo; 25 lios galletitas; 100 cajones bebidas; cognac, whisky, vermouth, bitter y Oporto; 30 cajones de aceite; 80 latas de sardinas; 100 latas de ciruelas; 20 lios queso Patteras; 500 latas de té; 300 id de café; 40 cajones de dulce de durazno; 25 cajones de champagne; 15 cajones de higos en latas.

Puertas y ventanas: 80 puertas de calle, patio, interiores de negocio de todas medidas completas con sus marcos y herrajes. Seña 30 por ciento. Comisión 10 por ciento. d8

CIRUELAS! 100 CAJONES ciruelas de California de superior calidad en latas de 5 kilos. En nuestra casa 351 Bolívar 361.

EL MIERCOLES 13 de Diciembre á las 2 p. m., se rematarán en lotes, por cuenta de una casa introductora. Seña 30 por ciento.—Guillermo Gowland y Cía. d10

CHAMPAGNE, OPORTO Y Jerez! 320 cajones y canastos champagne de superior calidad, y 250 cajones Oporto y Jerez en nuestra casa 351 Bolívar 361.

EL MIERCOLES 13 de Diciembre á las 2 p. m., se rematará en lotes. Seña 30 por ciento. Guillermo Gowland y Cía. d10

CHAPAS CANALETA! — Averías! 6.350 chapas de hierro galvanizado de canaleta de 6 á 10 pies en nuestra casa 351 Bolívar 361.

EL MIERCOLES 13 de Diciembre á las 2.30 p. m., se rematarán en lotes. Seña 30 por ciento.—Guillermo Gowland y Cía. d10

ALAMBRE OVALADO Y DE púa! 620 rollos alambre galvanizado ovalado de alta resistencia de 451 y 430 id de púa. En nuestra casa 351 Bolívar 361.

EL MIERCOLES 13 de Diciembre á las 2 p. m., se rematará en lotes. Seña 30 por ciento.—Guillermo Gowland y Cía. d10

CAJAS DE FIERRO — 35 cajas de fierro de 1 y 2 puertas y doble juego de llaves. En nuestra casa, 351 Bolívar 361.

EL MIERCOLES 13 de Diciembre á las 2 p. m., se rematarán en lotes. Seña 30 por ciento.—Guillermo Gowland y Cía. d10

Cueli y Cía.

HOY MUEBLES

A las 8 de la noche

*DEL doctor PEDRO MEN*diondo (hijo). Su regio mueblaje, lo remataremos

HOY LUNES 11 del corriente á las 8 de la noche, Bmé. Mitre 1920. Piano gran formato. Linda consola y espejo dorado, buen juego de sala, artísticos bronces, columnas, vitrina, bibelot, jarrón, cortinados, jarrones cobre, araña eléctrica, sillas fantasía, cuadros óleo. Platos pared, antesalita completa, escritorio norteamericano, sillón, biblioteca, juego cuero, escritorio señora, caja fierro, cuadro Ucles Quintero, etc. Dormitorio Luis XV de 7 piezas, dosel, cuartos ros, lavatorio, metal, máquina coser. Alfombra nueva y varias cosas. Otro dormitorio Luis XIV, guardarropa, 3 cuerpos puerta corrediza, etc. Regio comedor estilo E. II, espejo, cristalero, silla vaqueta, cuadro óleo, losa, cristal, metales, carpeta, felpa, fonógrafo, discos, mesa, cubiertos, araña de 15 luces, etc. Otro dormitorio completo, cuarto de baño, etc. Vestíbulo, juego toilette macetones, jarrones, cuadros, pie, farol y otras cosas que estarán á la vista. Comisión 10 por ciento al comprador. v14

Barreiro y Guzmán

*RICAS ALHAJAS Y BRI*llantes pertenecientes al corredor S. Greissen, orden terminante de venta, cuyo detalle es: 10 pares aros solitarios oro y platino, 24 anillos brillantes y perlas, 6 relojes repetición oro 18 cincelados, 8 id para señora, 5 pendantif oro y platino, brillantes y perlas, pulseras, gargantillas, prendedores, cadenas, carteras, bolsones plata, carabanas, cintillos y 7 boletas del Monte Piedad Provincial, de buenas alhajas.

EL JUEVES 14 de Diciembre á las 3 de la tarde, en nuestra casa Victoria 749. Los relojes pueden ser examinados y estarán á la vista desde el miércoles. d11

*BUEN MOBILIARIO PER*teneciente á la señora H. Weis.

EL MIERCOLES 13 de Diciembre á la 1.30 de la tarde en nuestra casa Victoria 749. Rico dormitorio Luis XV, dos id Luis XIV, comedor con sillas, juego de sala, cortinados, espejos, roperos, camas, lavatorios, guardarropas, sillas de Viena, cajas de hierro, aparadores, colchones, fonógrafos, artículos de loza y porcelana. Una espléndida estantería para registro ó mercería. El miércoles 13 á la 1.30. d11

Pedro Toresano

*ALMACEN y BEBIDAS, CA*lle Solís 1001.

EL MARTES 12 de Diciembre, á la 1 de la tarde, remataré este antiguo negocio con todas sus mercaderías, armazones, mostradores, vidrieras, balanza, báscula, depósitos para aceite, mesas, bancos y otros muchos enseres, gran cantidad de aceite, azúcar, arroz, bacalao, garbanzos, chorizos españoles, conservas, almidón, vinos en cascos, id en damajuanas, embotellados, licores finos importados, como ser: Aperital Delor, Bitter Secrestat, cognac Martell, Otard Dupuy, whisky varias marcas, anis Deu, vermouth Cinzano y Nolly Prat, ponch, Jerez quina Ruiz y Ruiz, Champagne y otras muchas bebidas en su mayoría importadas. Comisión 10 por ciento. Más datos, ocurrir Alsina 1418. d10

E. Cruz Cabarbaya

*HOY familias y comercian*tes en grande y pequeña escala. Excepcional y grandoso remate. Se trata de una gran cantidad de modelos de confección de señoras de primer orden, tanto por su calidad en género y forros como en el corte de última novedad, hay para todos los gustos, remataré

EL 11, 12, 13, 14, 15, 16 y subsiguientes, á las 2 de la tarde, B. Mitre 1415. Orden terminante de vender. Ocasión como esta difícilmente se vuelve á presentar, pues no vacilo en asegurar que es el remate más importante que se ha dado en la plaza. A comprar todos, B. Mitre 1415. Comisión 10 por ciento v13

Martín Bisáñez

HOY -- Almacén -- HOY

1p

BUEN SURTIDO ALMACEN de comestibles y bebidas, calle Independencia 4090, remataré

EL LUNES 11 de Diciembre á la 1 p. m. Surtido completo de comestibles como ser: azúcar, yerba, aceites oliva, Bau, Bocanegra, conservas, sardinas, dulces, frutas en almibar, querosene, legumbres, jabón, bebidas legítimas, anís Deu, aperital Delor, bitter Secrestard, Des Basques, cognac, Otar Dupuy, Martell, V. O., vermouth, Cinzano, Nolly Prat, vinos Oporto, Jéres, espumante, Cordero, Mitre, otros en cascos, barbera, franceses, moscato, garnacha, seco, San Juan, licores en damajuanas y barriles y una infinidad de artículos nobles, armazones, mostradores, fideera 30 cajones, heladera, mesas, sillas, aparejo estivas y cuanto estará á la vista, sin retirar lote y por lo que den. Comisión 10 ojo. Informes, Cevallos 264. C. T. 2010, Central. d9

*REGIO CAFE, BAR, 2 BI*llares, calle Garay 2469.

EL MARTES 12 de Diciembre, á la 1 de la tarde. Espléndidos armazones cedro con lunas, mostrador cedro, 2 buenas mesas de billar completas, heladera, baranda, espejos, mesas, sillas, plantas, vasera, servicio completo para café y una gran cantidad de mercaderías legítimas. Después detalles. Informes á mi escritorio Garay 2203. d10

JUDICIAL
HOY Y MAÑANA
ALHAJAS

De la joyería, San Martín 280.
Quiebra Julio Barredo.
En nuestro local, San Martín 427.

A LAS 2 P. M.

J. C. NAON & Cía.

JUDICIAL — JOYERIA Y relojería. Gran remate de todas las mercaderías é instalaciones de la joyería y relojería sita en la calle San Martín 280, pertenecientes al concurso de don Julio Barredo y por orden de los síndicos liquidadores de este concurso, señores: doctor Luis E. Daneri y Pablo M. Taquini. El expediente tramita ante el juzgado del doctor Juan B. Estrada, secretaría del doctor R. Victorica, donde los interesados podrán revisar el inventario de las mercaderías.

EL LUNES 11 y MARTES 12 de Diciembre, á las 2 p. m. y días subsiguientes, hasta terminar, en nuestro local San Martín 427. En exposición desde el sábado 9, de 10 á 12 a. m. y de 3 á 7 p. m. Seña, 20 por ciento. Comisión 10 por ciento. Soliciten catálogos.—J. C. Naón y Cía. v12

Juan Carlos Naón y Cía

Socios Juan Carlos Naón y Manuel J. Bustillo, 427 San Martín 427

SUSPENDIDO PARA EL DOMINGO 17

v17

*EN VILLA URQUIZA — Ola*zábal entre Ceretti y Burela, 3 lotes de terreno de 10 varas de frente por 63 varas de fondo cada uno, en el punto más alto de esa progresista localidad á 400 metros de la estación y á una cuadra de la avenida de los Constituyentes. Base $ 6 la v. c. pagadero 1|2 al contado y 1|2 á un año de plazo con 6 ojo de interés anual y garantía hipotecaria.

EL DOMINGO 17 Diciembre, á las 2.30 p. m. sobre los mismos terrenos. Títulos perfectos. Seña 8 ojo. Comisión 2 ojo. Planos y demás datos á nuestra casa, San Martín 427.—Juan Carlos Naón y Cía. d10

*Judicial — 15.473 HECTA*reas en Santiago del Estero, departamento 28 de Marzo á inmediaciones de las estaciones Icaño y Casares y con la estación Real Sayana en el mismo campo. En el centro más floreciente y prestigioso del departamento 28 de Marzo, campo apto para agricultura y ganadería, alto, parejo, con monte y donde todos los cultivos se desarrollan con gran feracidad especialmente la alfalfa, que puede hacerse varios cortes al año, á un kilómetro de la estación Icaño y con la estación Real Sayana en medio mismo de fácil división en lotes, pudiéndose obtener muy buenos precios para los lotes de chacra para los cuales hay mucho interés. Base de venta, $ 25 la hectárea ó sea pesos 386.825 m|n., pagadero $ 260.000 al ser aprobado el remate y el resto mitad á cuatro meses y medio y á 8 con 6 por ciento de interés anual y garantía hipotecaria contándose los plazos desde el día que se apruebe la venta. Orden de venta del señor juez de primera instancia en lo civil doctor Juan Carlos Lagos, secretaría del doctor Beretervide en los autos Julio Dalquier con el concurso civil de Pedro A. Gartland, por cobro hipotecario. El remate se efectuará en nuestro salón de ventas, San Martín 427

EL VIERNES 29 de Diciembre, á las 4 de la tarde. Seña, 8 por ciento. Comisión, 3 por ciento. Más datos y planos, á nuestra casa, San Martín 427.—J. C. Naón y Cía. d6

*MUEBLES — RICOS JUE*gos de comedor de roble macizo y tallado, otros id de nogal y roble, sillas de nogal y vaqueta, juego de dormitorio de nogal Luis XV, otro id de cedro, otro id de bambú, roperos de nogal, guardarropas de cedro y de nogal de 2 y 3 cuerpos, gran ropero de 3 cuerpos con luna, camas de bronce, rico piano marca A. H. Francke, juego sala de caoba y marqueterie, otro id de nogal tapizado en terciopelo, sillas y sillones de fantasía, vitrina de caoba y marqueterie, chaiselongue, escritorios de roble con cortina, otros de roble y de cedro en varios estilos con tapa de cristal, sillones giratorios, sillas de roble, bibliotecas de cedro y de roble, papeleras, perchas, repisas, heladera macetas y floreros de bronce, plantas, alfombras, cuadros, arañas, relojes, un buen lote de libros de estudio y novelas, etc. y un gran surtido de muebles sueltos que están á la vista.

EL MIERCOLES 13 de Diciembre á las 8 de la noche en nuestro local de ventas, San Martín 427. Seña 20 ojo. Comisión 10 por ciento.—J. C. Naón y Cía. d9

P. Robledo y Cía.

MUEBLAJE
HOY Á LAS 8 DE LA NOCHE
CANGALLO 1545

1p

PARTE DEL MUEBLAJE que adorna la casa calle Cangallo 1545, por ausentarse su dueño á Europa. Ligero detalle: Buen piano Apollo Dresden, elegante juego de sala con aplicaciones de bronce y caoba, rica vitrina, precioso chiffonier bombé Vernis Martin, rico espejo, con un gran panneaux, pintado al óleo y marco dorado, mesa de centro de mármol dorada á oro, sillas de fantasía, iguales, arañas de bronce de gran valor escritorio de roble con capota, biblioteca id de cinco cuerpos, notable juego de comedor de roble 3 piezas, gran cristalero, espejo y 15 piezas de vaqueta y nogal, compuesto de sofá, sillones y 12 sillas, además los enseres de comedor, dormitorio de 6 piezas, estilo elegante con ropero de 3 cuerpos y ricos mármoles, canapé de seda, armazón de caoba, con aplicaciones de bronce y varios adornos, visillos, etc.

EL LUNES 11 de Diciembre á las 8 de la noche. Cangallo 1545. ¡Ojo! ¡Negociantes y particulares! Todo es bueno y con poco uso. Seña y comisión al comprador. 1p

Fernando Houssay

JUDICIAL - CASIMIRES

*EL LUNES 11 DE DICIEM*bre, á la 1 p. m., sigue el remate de casimires, paños, cortes, forros y de los muebles, mostradores, espejos, etc, del concurso Di Núbile y Amoroso, en el local Suipacha 314. Comisión 10 por ciento. d8

JUDICIAL — CAFE Y BAR Corrientes 4039. Del concurso de Martín Fourcade. Bebidas, mostradores, armazones, mesas, sillas, máquina de café, heladera, espejos, cocina, toldos, vidrieras, conservas, etc., etc.

EL SABADO 16 de Diciembre á la 1 p. m. Seña á satisfacción. Comisión 10 ojo. Más datos, Suipacha 383.—F. Houssay. d10

PEDRO FRAGUEIRO

*RICOS MUEBLES IMPOR*tados, nuevos, elegante juego salón Luis XVI, dorado y tapicería Aubrisson; otro id dorado y esterilla, con almohadones lampás; mesas de centro Luis XVI, pedestales, rico juego comedor Luis XVI, caoba ciré, con aplicaciones de bronce, con cristalero y sillas esterilla con bronces; juego dormitorio Luis XVI con ropero tres cuerpos, caoba con bronces; juego tapizado para toilette con aplicaciones, precioso sofacito Reliance, esterilla con almohadones, sillas fantasía doradas; rico biombo japonés con aplicaciones de marfil, lámparas de pie eléctricas Saxe, adornos, objetos de vitrine, macetas porcelana, etc.

EL MARTES 12 de Diciembre, á las 4 de la tarde, en mi casa Rivadavia 521. En exposición desde ya. Comisión 10 ojo.—Pedro Fragueiro. d8

Banco Municipal de Préstamos

Suipacha y Viamonte. Sucursal No. 1, Rivadavia 2579

*EL DIA LUNES 18 DEL CO*rriente á las 12.30 p. m., se procederá á rematar en el local del establecimiento Suipacha y Viamonte los empeños vencidos hasta el 1o. de Noviembre ppdo. Correspondientes á la casa central y sucursal número 1, consistentes en un gran número de alhajas, ropas, armas, máquinas de coser y objetos diversos, debiendo continuar la venta en los días sucesivos en el caso de terminarse ésta en el día indicado. Desde la fecha se exhiben en la casa central los empeños de referencia. El secretario. Horario: Casa central: de 9 a. m. á 5 p. m. Sucursal No. 1, de 8 á 11 a. m. y de 1 á 5 p. m. d10

F. Miguens Rey

ALMACENEROS
HOY -- A la 1.30 - HOY

1p

*ALMACEN ESTADOS UNI*dos 2701.

EL LUNES 11 de Diciembre, á la 1.30 de la tarde, por desalojo procederé á liquidar, por cualquier precio, y por cuenta y orden de su dueño, todas las existencias de este negocio, cuyo detalle es en parte: rico armazón pino con vidrieras, y cajones, mostrador comestibles pino tapa cedro; dos fideeras pino 16 y 20 cajones; rica división con puerta canal vidrios ingleses; balanza fantasía doble chapa mármol con pesas; pendientes bronce y lámparas para gas; aparejo, cortinas, altillo, escaleras, parantes vidrieras con cristales, tarros, campanas, depósitos, medidas, mesas, estivas, bancos y buena heladera tres puertas, un gran surtido en mercaderías, como ser: aceites de todas marcas, arroz, alpiste, aceitunas, almendras, avellanas, nueces, almidón, bórax, tambores alcohol, bolsas azúcar, cajones azúcar pancitos, sardinas de todas clases, conservas españolas é italianas. Importante partida de botillería en general, como ser: aperital Delor, bitter Secrestat, Garnier, des Basques, fernet Branca, Milano, vermouth Cinzano, Nolly Prat, Ferroquina Bisleri, ajenjo Cusenier, Pernod Berger, Hesperidina, cognac Otard Dupuy, Martell y otros, vinos argentinos y Oporto, surtido de todas marcas, vino Barbera, Freisa, Moscato, Champagne, Marsala, Florio, cerveza Chancho, Quilmes y otras; 15 barriles de vino Barbera, Freisa, Nebiolo, Moscato, Seco y Priorato, 30 damajuanas de licores surtidos é infinidad de artículos que estarán á la vista en la hora del remate. 10 por ciento de comisión á cargo de los compradores. Más datos á mi casa, Moreno y Bolívar.—Francisco Miguens Rey. d8

C. Bourgeois

JUDICIAL — ALMACEN Y despacho de bebidas, calle Independencia número 4000.

EL LUNES 11 de Diciembre, á la 1 p. m. remataré por orden del señor Rafael Ferrone, síndico del concurso formado á don Manuel C. Lavalle, cuyos autos tramitan por el juzgado del doctor Estrada, secretaría del señor Victorica, todas las existencias de este negocio consistentes en bebidas varias, comestibles en general, armazones de cedro, mostrador id, mesas id, gran heladera, mostrador de estaño, caja de hierro, y demás objetos que estarán á la vista el día del remate. Seña á satisfacción en cada lote y 10 ojo de comisión á cargo de los compradores. v11

Agustín P. Taurel y Cía.

MUEBLES, MERCADERIAS

Remates todos los miércoles y sábados á la 1 de la tarde en nuestro salón de ventas, Bolívar 141 al 147.

Detalles los días de la venta. Anticipamos dinero sin interés sobre lo que se remita para la venta. 120-perm.

Esteban Bonorino

268 BARRICAS CEMENTO portland de 180 kilos. Averías. Con intervención de los agentes de seguros y por cuenta de quien corresponda. En la barraca Peña, calle Pedro Mendoza 3067.

EL MARTES 12 de Diciembre á las 2 de la tarde, procederé á la venta á la mejor oferta y á dinero al contado. Seña 30 por ciento. d10

Manuel Bárzana

*JUDICIAL — LAS EXIS*tencias de la fábrica de calzado, calle Solís 1632.

EL LUNES 11 de Diciembre, á las 2 p. m., procederé á la venta de las existencias de esta fábrica, consistente en calzado, maquinarias, suela, badanas, box calf, cabritilla, charol, hormas, moldes, motor eléctrico, poleas, transmisiones, etc. Orden del señor Julio A. Oca, síndico liquidador del concurso formado al señor José Frascella, cuyos autos tramitan por el juzgado del doctor Estrada. Secretario, doctor Ramírez. Seña en cada lote, comisión 10 por ciento. Más datos al martillero, General Paz 2341.—M. Barzana. d6

Juan Saredo

DEL ALMACEN Y BAZAR Calle Montes de Oca 1275.

EL LUNES 11 de Diciembre á la 1 p. m. remataré todas las existencias. Armazones, mostradores, heladera, fideera, mesas de cedro, sillas Viena, báscula, balanza, plancha, medidas estaño, escritorio, caja, cocina económica, ollas, azúcar, yerba, porotos, café, te, pimentón, aceites italianos y españoles Bau, Ottone, conservas italianas y españolas, aceitunas, alpiste, bebidas, aperital, cognac, fernet Branca, ginebra, rom, anís Deu, vino Oporto, Jérez, champagne, Barbera, Nebiolo y otros, damajuanas con bebidas y licores. Nota: bazar: ollas, cacerolas, sartenes, jarros, teteras, platos, fuentes, cafeteras, lecheras, teteras, jaros y otras muchas mercaderías que no se detallan. Comisión 10 ojo al comprador y seña á satisfacción. d9

Domingo F. Taladriz

JUDICIAL — TIENDA Y mercería, calle Díaz Vélez 860, remataré

EL MARTES 12 de Diciembre, á la 1 de la tarde, por disposición del señor juez de comercio, doctor Juan B. Estrada en el juicio de quiebra David Wasben, cuyo expediente tramita por la secretaría del doctor Ramírez. Seña á satisfacción y 10 por ciento de comisión á cargo del comprador. Por más datos á mi escritorio, Corrientes 643.—D. F. Taladriz. d6

Nazar y Hernández

EN LUJAN EL VIERNES 15 de Diciembre, daremos el 93 remate feria en nuestras instalaciones ubicadas frente á la estación. Por órdenes ó pedidos de local á Cangallo 666. U. T. 474, Avenida ó á nuestro representante en Luján, señor Enrique Yániz. d7

Adolfo F. Gómez

Tapalqué

*EL DOMINGO 17 DE DI*ciembre en mis instalaciones daré el 73 remate feria con 300 vacunos y 500 lanares. Por carteles más detalles.—A. F. Gómez. v16

Manuel Castellar

*10.000 animales vacunos al cor*te, alta mestización Durham, 10.000 lanares gran mestización Lincoln al corte; 500 yeguarizos mestizos Shire y tiro liviano. Toros, carneros y padrillos. Toda la hacienda es marca sola del establecimiento. Venta obligada por tener que desalojar el campo. Liquidación de todas las haciendas que pueblan el establecimiento La Esperanza, de los señores Heidelberger y Martínez de Hoz; situado en el partido de Juárez, á 7 leguas de dicho pueblo é igual distancia de Vela, F. C. S. De Olavarría saldrá tren expreso. Véase al final de este aviso.

EL MIERCOLES 13 de Diciembre, á las 11 del día con las haciendas á la vista, en el mismo establecimiento La Esperanza remataré por cuenta y orden de sus dueños las afamadas haciendas que he determinado, cuyo detalle aproximado es el siguiente:

VACUNO: 5.400 vacas de 3 á 6 años, alta mestización Durham, incluso 2.600 terneros de la presente parición; 1.700 vacas de vientre alta mestización Durham; 300 novillos mestizos de 2 años. 1.100 vaquillonas alta mestización Durham de 2 años; 1.000 id id id id id 1 id; 200 vacas y vaquillonas (desecho).

LANAR: 800 ovejas Lincoln, al corte, (plantel); 3.000 ovejas sin cría, especiales en clase y gordura; 6.000 capones gordos de 2 dientes, alta mestización Lincoln; 6.000 borregas de 2 dientes especiales por su clase y estado; 24.500 ovejas muy mestizas Lincoln al corte, en muy buen estado, en varias majadas.

YEGUARIZO — 200 yeguas mestizas tiro pesado, al corte, en varias manadas; 175 id id liviano, al corte (varias manadas); 37 potrancas mestizas tiro pesado; 42 id id id liviano; 30 caballos de silla y tiro.

REPRODUCTORES: 3 toros Durham, puros de pedigree; 128 id id puros por mestización, procedencia de los establecimientos La Esperanza, Chapadmalal y Araza; 300 carneros Lincoln puros; 8 padrillos Shire y tiro liviano. Las haciendas se venderán en lotes, en la forma y condición que mejor convenga. Todo comprador abonará seña si se le exige y el 4 ojo de comisión sobre la hacienda vacuna y lanar y 6 ojo sobre los reproductores y yeguarizos. El día del remate á las 11 de la mañana, se servirá almuerzo en el establecimiento.

TREN EXPRESO: Los interesados de la capital tomarán el tren nocturno que sale de Constitución el martes 12 de Diciembre á las 9.30 de la noche hasta Olavarría. De Olavarría saldrá un tren expreso el día del remate á las 7.30 de la mañana hasta el Kilómetro 418, que queda frente á la estancia La Esperanza, dicho tren regresará á Olavarría el mismo día después del remate, alcanzando el nocturno para regresar á la capital. Por otros informes, diríjirse á mis escritorios del Azul ó capital, 25 de Mayo 248, Buenos Aires.—Manuel Castellar. v12

EN LAPRIDA, (F. C. S.)—

500	novillos y vacas.
1.200	capones y ovejas.
140	potros y caballos y yeguas de tiro y silla.

81 remate feria de haciendas en mis instalaciones.

EL MARTES 12 de Diciembre. Oportunamente detalles.—Manuel Castellar. v11

EN LA MADRID, F. C. S. 75 remate feria de haciendas.

EL JUEVES 21 de Diciembre. Oportunamente detalles.—Manuel Castellar. v20

*EN EL AZUL — 2.000 NOVI*llos y vacas, gordos para invernada y cría, habiendo 1.000 novillos de 2, 3 y 4 años gordos y para invernada. 1.000 capones y ovejas; 50 yeguas liviano, 5 toros importados usados, 1 padrillo. 315 remate feria de haciendas en mis instalaciones.

EL VIERNES 15 de Diciembre, á la 1 del día, con los lotes á la vista, remataré las siguientes haciendas anotadas y demás que concurran ese día, á saber: 220 novillos mestizos gordos y carne gorda, 4 años, 360 id id id y para invernada 3 años; 375 id id de 2 años; 200 vacas gordas; 100 id de invernada; 300 vacas y terneros; 100 vaquillonas de 1 y 2 años; 185 vacunos; 1.000 capones y ovejas; 50 yeguas de tiro liviano: 5 toros importados usados; 1 padrillo liviano. Seguramente habrá más hacienda. Condiciones de venta, las de costumbre.—Manuel Castellar. v14

Antonio Oyarzabal

EN AYACUCHO, F. C. SUD

2.500 vacunos Durham puro; 170 yeguarizo mestizo Percherón; 800 capones Lincoln, 2 dientes. En el establecimiento El Tajamar, de los señores Peralta y Querejeta Hnos.

EL DOMINGO 17 de Diciembre á la 1 de la tarde.

1.000	novillos Durham puro, de 1, 2 y 3 años, marca sola del establecimiento.
600	vacas Durham puro al corte, id id
35	vacas Durham plantel, origen J. N. Fernández, procedencia cabaña La Reconquista.
13	potrancas mestizo de carrera.
15	potros Percherones de 3 años.
800	capones Lincoln de 2 dientes de la cabaña La Matilde del señor Justino Coaraza.
	Productos del plantel de Manantiales del señor Camilo Alvear.
20	vacas puras Durham.
40	vaquillonas 3 años, con cría, primera parición.
50	vaquillonas 2 años.
50	vaquillonas 1 año.
40	yeguas Suffolk Punch puras, origen del establecimiento del doctor Santiago Luro y servidas por padres importados, como Tom Pouce, Márques y Liberator.
	Otras procedencias
200	vacas Durham puras origen plantel, cabaña La Reconquista.
400	vacas mestizo Durham al corte, incluso 80 terneros.
70	novillos Durham de 3 y 1|3 años.
10	caballos de silla y pecho.
10	yeguas de pecho.
25	potrancas 3 años mestizo Percherón.
31	yeguas incluso 6 potrillos mestizo Percherón.
24	yeguas incluso 4 id id id.

Nota: Todas las haciendas se venderán en lotes y por edades con excepción de la hacienda con cría que se venderá al corte. Trenes: En Ayacucho hay trenes todos los días, pero los interesados deberán tomarlo el día antes ó sea el sábado 16 en los respectivos puntos de partida. Por más datos al martillero en Ayacucho, F. C. Sud. d10

Eduardo Jolly

*FERIA RURAL EN GENE*ral Rodríguez, F. C. O., los días 5 y 20 de cada mes, invariablemente.

EL MIERCOLES 20 de Diciembre daré mi 133o. remate feria de haciendas generales. Oportunamente publicaré detalles. Pedidos de local é informes dirigirse directamente á la feria ó á mi escritorio en Buenos Aires, 25 de Mayo 12. v15

TATTERSALL

J. M. de Yriondo y Cía.

REMATE SEMANAL — EN nuestra casa, San Martín 152.

LOS MIERCOLES á las 2 de la tarde: caballos de tiro y silla, carruajes, guarniciones, automóviles, etc., y animales de raza. perm.

JUDICIAL — CASA EN LA Plata, calle 43, número 485, entre 4 y 5, edificada en terreno que mide 9m45 cent. de frente por 40m03 cent. de fondo, sala, 2 dormitorios, cocina, w. c., aljibe, etc.

EL VIERNES 15 de Diciembre, á las 2 de la tarde, se venderá en remate en nuestra casa de la capital federal, calle San Martín 152. Base de venta, $ 9.136.30. Esta venta ha sido ordenada por el señor juez de primera instancia doctor R. Navoira, en el juicio sucesorio de don Francisco Saporiti, que tramita por la secretaría del doctor Rodríguez. Se exigirá el 8 por ciento á cuenta de precio y 2 por ciento por nuestra comisión al comprador.—J. M. de Yriondo y Cía. n31

Enrique Caldwell & Cía.

BALCARCE 352

*REMATE SEMANAL en nues*tro local

LOS JUEVES á las 2 de la tarde. Caballos de tiro y silla, carruajes, guarniciones, automóviles, etc. perm.

Tassano y Palacio

*94 REMATE FERIA EN NA*varro.

EL VIERNES 15 del corriente á la 1 p. m., remataremos 300 novillos y 350 vacas gordas y 290 vacunos invernada, más 200 lanares gordos. d11

Rivero y Vialo

*FERIA RURAL PERMANEN*te en el Saladillo, F. C. Sud., los días 1 y 16 de cada mes invariablemente. 201 remate.

EL SABADO 16 de Diciembre á la 1 p. m. efectuaremos como de costumbre nuestro 201 remate para con las haciendas que se nos consignen. Oportunamente publicaremos el detalle. Por datos y pedidos de local diríjanse á nuestros escritorios en el Saladillo, F. C. S. ó en Buenos Aires, San Martín 23. d6

Lanús y Cía.

Martillero: Ignacio Zubillaga

EN BUCHARDO, F. C. P.— EL SABADO 16, Primer remate-feria de haciendas generales para el que tenemos anotado: 1.000 vacunos, 300 yeguarizos y 500 lanares. Oportunamente detalles completos.—Lanús y Cía.

Adolfo Bullrich y Cía.

CASAS

SUNTUOSA MANSION — En una esquina descollante en que convergen dos importantes avenidas del barrio Norte, Canning 2813 al 2860 y Las Heras 1948 al 1950. Una residencia soberbia, notable como obra arquitectónica, atrayente por la elevación y configuración de su terreno, al que da realce el hermoso jardín que lo circunda. Comprende la gran casa-habitación principal de dos pisos y subsuelo y un cuerpo independiente, para garage y casa de servicio, que ocupa un terreno que mide 75.44 metros (87.24 varas) de frente á Las Heras, 64.20 metros (74.25 varas) de frente á Canning; 28.16 metros (32.51 varas) en el costado SO. partiendo del extremo Norte de esta línea en dirección al Oeste una línea de 8.92 m. (10.31 varas) y del extremo de esta línea nuevamente en dirección al Norte una línea de 25.51 metros (29.48 varas) hasta llegar á la línea del frente á Las Heras, encerrando el todo una superficie de 1.859.08 m. c. igual á 2.478.78 v. c. Base de venta $ 320.000 con orden terminante de vender.

EL JUEVES 14 de Diciembre á las 3 p. m. en nuestra casa, Florida 269 y 273.

DISTRIBUCION DEL EDIFICIO

Planta baja: Gran hall de mosaico y vitraux con fuente y juego de aguas, salón, sala de música, salita, gran comedor, fumoir, antecomedor, toilette, pieza de servicio, gran escalera de roble.

Piso principal: Escritorio, salita, dormitorio principal, budoir y baño, cuatro dormitorios, más dos baños, guardarropa. En un entresuelo, dos piezas y otra pieza más en la azotea, terraza.

Subsuelo: Terraza, hall, gran sala de billar, fumoir, toilette, gruta.

Anexo: Vestíbulo de servicio, gran cocina, baño, dormitorio, cuarto de calefacción, depósito y bodega, jardín de invernáculo, fuente y juegos de agua.

Cuerpo anexo (garage): Con entrada independiente por Las Heras 1950. Bajos salón, garage de 7 metros por 14, con foso y depósito de nafta y en altos, vestíbulo, comedor, tres dormitorios, baño, terraza y cocina, construído, todo sin economía.

DETALLES GENERALES

Construcción sólida, á todo costo, materiales escogidos. Artístico frente, grandes terrazas y escalinatas de mármol, cielos rasos artesonados, con artísticas telas al óleo aplicada, pisos de parquet en todas las habitaciones principales, altos zócalos tallados, cristales y herrajes finísimos, carpintería roble y cedro, mosaicos extranjeros, vitraux, mármoles, estufas, galerías talladas, baños con instalaciones alemanas y luz eléctrica, cañería para el servicio de calefacción, etc. Visítese de 1 á 4 p. m. Al comprador exigiremos el 8 o|o á cuenta y el 2 o|o de nuestra comisión.—Adolfo Bullrich y Cía. d9

TERRENOS

EN MONTE GRANDE — 62 lotes de terreno incluso una quinta con casa y arboleda. A 2 y 3 cuadras de la estación. A sólo 37 minutos de la capital. Los terrenos mejor ubicados de ese pintoresco pueblo, cercados y dentro de líneas municipales. Constituyen la reserva de la fracción del señor Guillón. Base, 2 $ la vara cuadrada, á pagar en 40 mensualidades, sin interés.

EL DOMINGO 17 de Diciembre, á las 3 de la tarde, en los mismos. Habrá tren especial gratis de Constitución á las 2.30 p. m. Están listos los planos y á disposición de los interesados en nuestra casa. — Adolfo Bullrich y Cía. d4

EN EL PARQUE MUNICIPAL de Bahía Blanca. Hoy parque de Mayo. Parte de los terrenos que constituyen el barrio adornado dentro del mismo parque.

El barrio adornado de Bahía Blanca es el único de su género existente en este país.

La municipalidad *Buenos Aires* acaba de adoptar el mismo tipo para los barrios-parque que recién van á crearse en la capital.

El de Bahía Blanca está construído y plantado desde hace cuatro años sin haber querido venderse hasta ahora una sola vara cuadrada.

Ha merecido desde su iniciación los comentarios más entusiastas y favorables de toda la prensa de esta capital, de la de Bahía Blanca y de las personas más preparadas en la materia, como M. Bouvard, M. Thays, del eximio escritor Jules Huret, ingeniero Luiggi, de la comisión del plano de Buenos Aires, del doctor Carlos Pellegrini, del financista señor Augusto Coelho y muchos otros.

El Parque de Mayo es tan central como la plaza Rivadavia de Bahía Blanca.

Su situación con relación á la ciudad de Bahía Blanca, sería como la del barrio del Retiro con relación á la de Buenos Aires, si este último tuviera una amplia avenida que lo uniera al teatro Colón y si dicho barrio hubiera sido trazado con método y con arte.

Es el motivo principal del barrio de lujo y de tono de aquella rica ciudad.

Hace pendant con la Avenida Alem, la única avenida de paseo de Bahía Blanca al teatro Municipal.

Existen dentro del barrio adornado chalets construídos para servir de modelo á la edificación elegante y variada que deberá hacerse en el mismo.

Los terrenos á venderse son de un promedio de 550 varas cuadradas, sobre calles de parque, de curvas suaves, todas arboladas, pavimentadas de macadam liso, con luz eléctrica, gas, agua corriente y una calle de servicio destinada al tranvía eléctrico.

Las condiciones de venta son de todo punto ventajosas:

Sin base á pagar 5 por ciento en el acto del remate. 15 por ciento á los noventa días, al escriturar y el resto en cuotas semestrales de 20 por ciento con garantía hipotecaria y 6 por ciento de interés anual.

EL JUEVES 21 de Diciembre, á las 3 de la tarde en nuestra casa, Florida 269 y 273.

En breve planos, fotografías y detalles. Comisión 2 por ciento á cargo de los compradores.—Adolfo Bullrich y Cía. d5

CAMPOS

A LAS PUERTAS DE LA capital. A treinta minutos de Constitución. En Burzaco, donde las tierras por su excelente calidad permiten toda clase de cultivos. La chacra ocupada por don José Legris, distante veinte cuadras al Oeste de la estación. Paraje en que hace tiempo se ha iniciado la subdivisión de la tierra en fracciones menores, en la que han de formarse las quintas de explotación intensiva. 141 hectáreas de magnífico campo aparente para cabaña, tambo, invernada ó para especular subdividiéndola en lotes. El sitio es inmejorable, pues su proximidad á la capital y á la estación le asignan una importancia especial que concurre á acentuar la valorización que han experimentado las tierras de ese lugar. Es de las pocas fracciones de esa superficie, que son susceptibles de adquirir, pues el desarrollo y el incremento del pueblo de Burzaco estimula el fraccionamiento. La venta se realizará en un solo lote, con la base ínfima de 1400 $. la hectárea, á pagar 40 por ciento al contado, 30 por ciento á seis meses y 30 por ciento á un año de plazo, con garantía hipotecaria y 6 por ciento de interés anual.

EL MARTES 12 de Diciembre, á las 3 p. m., en nuestra casa Florida 269 y 273. Linda con los señores Pedro Nazar Anchorena, José Luis Cantilo, Salabert, P. González de Arias, Evaristo Ortega, Manuel Santillán, Lanzaco y Martínez de Hoz. Tiene calle pública por dos costados y se halla alambrada en su perímetro. Hay población y arboleda, de modo que sin mayores gastos se puede continuar su explotación. Se visita por Burzaco para donde hay tren á cada rato. Todos los cocheros la conocen. Al comprador se le exigirá el 8 por ciento á cuenta y el 2 por ciento de nuestra comisión. Planos en breve é informes en nuestra casa.—Adolfo Bullrich y Cía. n29

*10.800 HECTAREAS EN GE*neral Alvear. Arrendamiento en remate del establecimiento La Josefina distante pocas cuadras de la estación Yerbas, F. C. S. (ramal de General Alvear á Olavarría) y á 2 leguas de la estación y pueblo General Alvear. Son 10.800 hectáreas de muy buen campo, apto para ganadería y agricultura con inmejorables pastos tiernos y en donde se han realizado ya, con halagüeño resultado, pequeños ensayos agrícolas. Alambrado en todo su perímetro y dividido en 8 potreros grandes y 3 chicos. Contiene población de estancia y varios puestos, jagüeles, norias, etc. Linda con Hdos. de don José Crotto, Carlos Casal, José M. Jurado, Peruasque, Dionisio Vivas, Antonio Nuñez, Francisco Fobio, Domingo Argain y Hdos. de Pedro del Carril. Se arrendará en 7 lotes con superficies que varían entre 1.181 y 2.784 hectáreas, por el término de cuatro años y con la base de 5.50 pesos la hectárea al año, pagadero por semestres anticipados.

EL MARTES 12 de Diciembre á las 3 p. m. en nuestra casa, Florida 269 y 273. La base con que la ofrecemos es ínfima si se tiene en cuenta el precio alcanzado por los arrendamientos en esa zona, que se elevan á veces hasta 12 pesos la hectárea al año. En el acto del remate exigiremos el 5 o|o de seña y el 2 o|o de nuestra comisión sobre el importe total de la operación. Los que resulten arrendatarios deberán presentar una fianza personal ó en efectivo á satisfacción del propietario. Se visita por la estación Yerbas donde habrá á la llegada de los trenes que van de Buenos Aires y Olavarría un carruaje del establecimiento ó por General Alvear donde todos los cocheros lo conocen.—Adolfo Bullrich y Cía. n29

En VICENTE LOPEZ — EN las quintas de Esperón y Lloveras, 4 lotes de 3.600 varas cuadradas cada uno, que comprenden la falda de las barrancas de Esperón, manzana V del plano de esa quinta. Un lote de 2.000 varas cuadradas formando esquina en la manzana U, frente á la anterior. 8 lotes de 600 varas cuadradas en la manzana Z, inmediatas al camino de automóviles. 11 lotes en la manzana S, á una cuadra de la Avenida Cabildo, adoquinada y con doble vía de tranvía eléctrico. un lote de 678 varas cuadradas en la manzana 3 (quinta de Lloveras). Son ubicaciones elegidas. De lo mejor de esas dos conocidas quintas que ocupan un paraje preferente de las inmediaciones de la estación Vicente López.

EL DOMINGO 17 de Diciembre, á las 3.30 de la tarde, en los mismos terrenos, sobre la manzana V. En breve planos y condiciones de pago.—Adolfo Bullrich y Cía.

*LA ESTANZUELA DE IN*gleton, en Zapiola. A veinte cuadras de la estación y á dos horas de Buenos Aires. Un establecimiento modelo, plantado inteligentemente sobre una notable fracción de campo, cuyos cultivos de alfalfa, roy-grass, avena, etc. acreditan la excelencia de su suelo. El señor Ingleton que es un verdadero farmer por tradición, ha reunido allí todas las comodidades que requiere un establecimiento de esta índole, convirtiendo ese campo de excepcional feracidad en una verdadera pradera artificial. Comprende una superficie total de 332 hectáreas, 68 áreas y 95 centiáreas, distante sólo 25 cuadras de la estación Zapiola, F. C. S., que se ofrecen á la venta en dos lotes, uno de 144 hectáreas, 72 áreas y 97 centiáreas y otro de 188 hectáreas, 95 áreas y 98 centiáreas. El primero contiene el casco de la estancia y está dividido en tres cuadros y el otro está dividido en cuatro cuadros y contiene una población de barro y hierro, molino y arboleda. La base es uniforme para los dos lotes, 550 pesos la hectárea. Cada lote reconoce una hipoteca de 45.000 pesos, á tres años de plazo, que vence el 30 de Noviembre de 1914, con 6 o|o de interés anual por semestres anticipados. El excedente al contado.

EL LUNES 11 de Diciembre, á las 3 de la tarde, en nuestra casa, Florida 269 y 273. Es campo llano, parejo y alto, con aguas de primera calidad, á 3 y 4 metros y con espesa capa de tierra vegetal que lo hacen aplicable á cualquier clase de cultivo. En una palabra, un campo de primer orden, que puede producir inmediatamente gran renta dado los precios que hoy se pagan de arrendamiento, en esa zona por campos naturales, sin las comodidades del que ofrecemos. Lo hemos inspeccionado y podemos dar informes precisos á los que lo deseen. d1

Los que vayan á revisarlo conviene lo hagan por Zapiola, dirigiéndose al cochero Silva. El campo se entregará el 31 de Enero de 1912 hasta cuya fecha el comprador recibirá en compensación el 7 o|o de interés sobre la suma que hubiera abonado al contado. Por planos dirigirse á nuestra casa. Al comprador se le exigirá el 8 o|o de nuestra comisión.—Adolfo Bullrich y Cía. n29

SECCION NOVENA DE LA Pampa—3.500 hectáreas en el ángulo SO. del lote 26, fracción C. A siete leguas al SO. de la estación General Acha, F. C. P. El campo que es especial para ovejas, está alambrado en todo su perímetro y tiene pastos finos. Hay parte apto para agricultura con agua á 4 ó 5 metros y hay 2 grandes represas ó tajamares para agua llovediza. Venta en cuatro lotes de 625 hectáreas cada uno. Base, 30 pesos la hectárea. Una tercera parte al contado, una tercera parte á un año y el resto á dos años con garantía hipotecaria é interés de 7 por ciento anual por semestres anticipados. Los títulos son perfectos y pueden examinarse en la escribanía del señor Alejandro N. Ferrari, calle Florida 162, donde se extenderán las escrituras. La posesión se da desde el momento de firmarse la escritura.

EL MIERCOLES 20 de Diciembre, á las 3 de la tarde, en nuestra casa, Florida 269 y 273. Linderos: al Norte, sucesión M. Sosa; al Sur, A. Blanch; al Este, Tomás Estrada y al Oeste, M. Ugarte. El perito don Natalio Casalla acaba de revisar el campo y está á disposición de los interesados que deseen solicitarle informes. Se visita por la estación General Acha. En el hotel de París, darán razón. Informes y planos, en nuestra casa, Florida 269. — Adolfo Bullrich y Cía. d1

...mente este remate, por tratarse de hacienda reputada como de lo mejor de la provincia. El día del remate, saldrá á las 12.30 p. m. de la estación del ferrocarril General de la Provincia (calle Vélez Sarsfield esquina Suárez), un tren especial de ida y vuelta á Pontevedra.—Adolfo Bullrich y Cía. v11

*50.000 VACUNOS; 7.000 LA*nares y 3.600 yeguarizos. Liquidación de todas las haciendas existentes en los establecimientos La Valeria (estación De la Serna, F. C. P.), La Italia (estación Crotto, F. C. Sud) y La Francia (estación Emma, F. C. S.), de la sucesión de don José Crotto. La hacienda vacuna es de alta mestización Durham, sola marca de dicha sucesión, la lana Lincoln definido y la yeguariza Clydesdale, Shire, Percherón y Anglo-Normando. Las haciendas se encuentran distribuídas de acuerdo con el siguiente detalle:

EN EL ESTABLECIMIENTO LA VALERIA, estación de la Serna, F. C. P.

8.600 novillos Durham, todo tipo frigorífico, de los cuales hay 6.800 de 3 y 4 años, carne gorda y gordos y el resto de 2 años. Yeguarizo de tiro y silla. Se remataron

EL JUEVES 23 de Noviembre. Estos novillos fueron vendidos en la fecha indicada, obteniéndose el siguiente resultado: de 3 años, promedio $ 87.52 y de 2 años $ 73.91, importando el total de la venta, la cantidad de pesos 706.135.50 moneda nacional.

Esta hacienda procedía de los establecimientos "La Italia" y "La Francia", cuyos rodeos generales hemos liquidado en parte, con el resultado que informamos á continuación.

EN EL ESTABLECIMIENTO LA ITALIA, estación Crotto, F. C. S.

22.000 vacunos alta mestización Durham, incluso 2.800 novillos de 1 y 2 años, un plantel puro de pedigree y 424 toros de pedigree y puros por cruza, marca San Jacinto de Saturnino J. Unzué, Chapadmalal, de Miguel A. Martínez de Hoz y del mismo establecimiento. 1.000 lanares incluso plantel Lincoln puro por cruza y 1.000 yeguarizos tiro pesado Clydesdale, Shire y Percherón, incluso los planteles de pedigree de las mismas razas y potros Percherón, Shire y Clydesdale; 78 caballos de tiro y 149 caballos de silla; 150 cerdos Polland China.

EL DOMINGO 3 de Diciembre, á las 10 a. m., después de un almuerzo campestre, en el mismo establecimiento, con las haciendas á la vista y clasificadas en lotes.

Fué realizada la venta total de estas haciendas, ascendiendo el importe de la misma á la suma de pesos 900.471 moneda nacional.

EN EL ESTABLECIMIENTO LA FRANCIA, estación Emma, F. C. S.

19.500 vacunos alta mestización Durham, incluso 2.000 novillos de 1 y 2 años y 250 toros puros por cruza, 6.000 lanares Lincoln y 1.400 yeguarizos anglonormandos alta mestización, incluso un plantel puro de origen y 400 potros, 195 caballos de tiro y 122 de silla.

EL VIERNES 15 de Diciembre á las 10 a. m., en el mismo establecimiento y con las haciendas á la vista. Trenes y detalles completos, en el aviso por separado.

EL VIERNES 15 de Diciembre, un momentos antes de la venta de las haciendas de La Francia, arrendamiento en remate de 8.100 hectáreas parte SO de dicho establecimiento y 5.000 del NE. El arrendamiento será por el término de cuatro años. Base, $ 5 m|n. la hectárea al año. En venta particular, en la mejor región de la alfalfa, una estancia de 5.000 hectáreas, con 21 potreros alfalfados y á una legua de estación. Otros detalles, en nuestra casa Florida 269 y 273.—Adolfo Bullrich y Cía. v15

Los trenes para el remate de "LA FRANCIA"

Al objeto de procurar mayores comodidades á la concurrencia, hemos resuelto que el tren de regreso corra desde Emma á Buenos Aires, adonde llegará á las 11 p. m. del día del remate. Asimismo le será agregado un coche-restaurant que proveerá el servicio de cena.

El tren parará en todas las estaciones de tránsito, y los pasajeros—así de ida como de vuelta — deberán viajar con su correspondiente boleto.

El remate se efectuará el

Viernes 15 de Diciembre

con las haciendas á la vista y clasificadas en lotes, debiendo los que concurran de esta capital, hacerlo por el tren que sale la víspera á las 4.53 p. m. para General Alvear, solicitando boleto para Emma en los coches-dormitorios reservados.

Mayores detalles en nuestro aviso sección Haciendas.

Adolfo Bullrich & Cía

"LA BUSCADA" EN MAIPU A una legua del pueblo y estación, lindando con Madero Iriart, vía del ferrocarril Sud y sucesión de De los Santos. 717 hectáreas de rico campo alambrado en su perímetro con líneas propias y dividido en tres potreros. Con buena población, que comprende casa-habitación de familia, de material, con cinco piezas, otras seis habitaciones de material en tres cuerpos, un galpón con altillo y corredores, y una pieza grande de madera. Dos quintas con gran arboleda de frutales y forestales, quinta de alfalfa, aguadas, molino Aermotor nuevo, con tanque australiano de 80,000 litros y bebederos de haciendas vacuna, dos jagüeles con balde volcador y represa, etc. En un lote. Base, $ 150 la hectárea, mitad al contado y el resto en dos cuotas iguales á uno y dos años de plazo, con garantía hipotecaria y 8 por ciento de interés anual, que se abonará por semestres anticipados.

EL LUNES 18 de Diciembre, á las 3 de la tarde, en nuestra casa, Florida 269 y 273. Dada la ubicación de este campo y su proximidad á la estación, está destinado á formar parte integrante del ejido de Maipú, cuya traza ha sido ya solicitada al superior gobierno de la provincia, de quien se espera la resolución de un momento para otro. El campo está libre de tránsito, tiene dos tranqueras de lleva sobre dos calles, de modo que pueda mantenerse completamente independiente. Se visita por Maipú, donde cualquier cochero conducirá al campo. Se dará posesión inmediata una vez firmada la escritura. Exigiremos el 8 por ciento á cuenta y el 2 por ciento de nuestra comisión. Por informes y planos, ocurrir á nuestra casa, Florida 269 y 273.—Adolfo Bullrich y Cía. d4

*21.000 HECTAREAS EN PI*la.—El conocido establecimiento Las Chilcas, en Pila, F. C. S. distante 2 1|2 leguas de la estación Casalins (ramal de Chás á Ayacucho). Campos de reputación consagrada, especiales para ganadería y aptos para agricultura, alambrado, dividido en potreros, con aguadas, poblaciones, etc. Arrendamiento en remate, en 4 lotes de 4.300 á 5.700 hectáreas, por el término de tres años, con opción á uno más.

EL SABADO 16 de Diciembre, á las 3 de la tarde, en nuestra casa, Florida 269 y 273. Oportunamente planos y detalles completos.—Adolfo Bullrich y Cía. d4

*Arrendamiento DE 13.500 hec*táreas para agricultura ó ganadería y venta particular en la mejor región de la alfalfa de 5.000 hectáreas alfalfadas, de la sucesión de don José Crotto. 13.500 hectáreas que forman parte del establecimiento La Francia, situado á 30 cuadras de la estación Emma, F. C. S. ramal de General Alvear á Pigüé, partido de General Alvear. Para ganadería ó agricultura. Arrendamiento en remate con base de 5 pesos la hectárea al año, por el término de 4 años.

EL VIERNES 15 de Diciembre á las 9 a. m. un momento antes de la venta de las haciendas. Exigiremos el 5 o|o de seña y el 2 o|o de nuestra comisión sobre el total de la operación, debiendo el que resulte arrendatario entregar una fianza personal ó en efectivo á satisfacción del propietario. Fórmulas de contrato y otros informes en nuestra casa, Florida 269 y 273. El día del remate correrá un tren especial de General Alvear á Emma, á las 6.30 a. m. —Adolfo Bullrich y Cía. d3

ANIMALES - FERIAS

EL ESTABLECIMIENTO "La Emilia"—A cuatro leguas del pueblo del Azul. Arrendamiento en remate de este establecimiento que comprende una superficie total de 3.789 hectáreas, 15 áreas y 27 centiáreas de campo dividido en trece potreros, con poblaciones y todas las comodidades para su explotación. Es campo de pasto refinado, propio para invernada, tambo ó cría. Tiene agua permanente del arroyo Tapalqué, que lo limita por una de sus cabeceras. Arrendamiento por cinco años con la base de 9 $ la hectárea al año, pagaderos por semestres anticipados y garantía á satisfacción.

EL MIERCOLES 20 de Diciembre, á las 3.30 de la tarde, en nuestra casa, Florida 269 y 273. Linda con el doctor Eufemio Uballes, señora viuda de Vázquez Bernardo Guiraut, Francisco M. Rodríguez, José Crotto é hijos. Se visita por el Azul, donde podrán solicitar informes á nuestro representante señor Luis Lier. Exigiremos el 5 por ciento á cuenta y el 2 por ciento de nuestra comisión sobre el total de la operación al firmar el boleto en el acto del remate. —Adolfo Bullrich y Cía. d7

*EN MAIPU — A 30 CUA*dras de la estación y pueblo Maipú, á una y media leguas de las estaciones Labardén y Las Armas. El establecimiento conocido por El Centenario, compuesto de 891 hectáreas, 57 áreas y 14 centiáreas de muy buen campo, apto para agricultura, dividido en cinco potreros, con dos poblaciones, una en buen estado, con arboleda, y la otra destruída, pero con un lindo monte. Hay molino con tanque australiano para 30.000 litros, con cuatro bebederos, corrales, etc. Está alambrado con líneas medianeras. En un lote. Base, 150 $ la hectárea, de la que se deducirá una hipoteca de 59.000 pesos en cédulas argentinas, que tomará el comprador á la par y estilo de plaza, el excedente al contado.

EL LUNES 18 de Diciembre, á las 3 de la tarde, en nuestra casa, Florida 269 y 273. Linda al NO. con C. Buzze y Rodríguez, al NE. con de los Santos, al SO. con Remigio Caparro y al SE. con la sucesión de Eustaquio Farías. Se dará posesión el 10 de Enero próximo, previa escrituración. Se visita por Maipú, donde hay toda clase de comodidades y es muy conocido. Planos en nuestra casa. Al comprador se exigirá el 8 por ciento á cuenta de precio y el 2 por ciento de nuestra comisión. — Adolfo Bullrich y Cía. d7

LA HACIENDAS DE LA Francia. Liquidación total de las haciendas vacuna, lanar y yeguariza existentes en el establecimiento La Francia, distante 8 leguas de la estación Emma, F. C. S. (ramal de General Alvear á Pigüé), propiedad de la sucesión de don José Crotto. Haciendas vacuna de alta mestización Durham, lanar Lincoln definido y yeguarizo, puro de origen anglonormando, de acuerdo con el siguiente detalle:

HACIENDA VACUNA

6.000	vacas mestizas Durham, más los terneros de la actual parición.
1.400	vacas secas.
1.830	vaquillonas de 2 años.
1.950	vaquillonas de un año.
1.830	novillos de un año.
70	novillos de 2 años.
70	torunos.
235	toros padres, de la hacienda marca Chapadmalal, de Martínez de Hoz; San Jacinto, de Unzué; y de "La Italia". (Venta en sus correspondientes rodeos).
30	vacas lecheras, varias con cría.

La mayoría, puro por cruza

YEGUARIZO

La mayoría, puro por cruza

496	yeguas Anglonormandas en manadas. (Más las crías de la actual parición).
146	potrancas Anglonormandas de 2 y 3 años.
100	potrancas id id id 1 año.
48	potros Anglonormandos, 4 años.
48	potros Anglonormandos, 3 años.
120	potros Anglonormandos, 2 años.
100	potros Anglonormandos, 1 año.
21	padrillos Anglonormandos (puros de origen) de padres de las manadas.

MANADA ANGLONORMANDO (PURA DE ORIGEN)

21	yeguas.
4	potrancas de 2 años.
4	potrancas de un año.

LANAR

4.034	ovejas, mestizas Lincoln.
86	carneros Lincoln.
1.960	borregos.

El remate se efectuará

EL VIERNES 15 de Diciembre á las 10 a. m. en el mismo establecimiento, con las haciendas á la vista y clasificadas en lotes, después del arrendamiento del campo.

TRENES PARA EL REMATE — Los interesados que vayan de ésta capital, deben hacerlo por el tren que sale de Constitución la víspera á las 4.53 p. m. para General Alvear, solicitando boleto para los coches dormitorios reservados, los cuales permanecerán durante la noche en dicho punto, para ser agregados al tren especial que saldrá para Emma, á las 6.30 a. m. del día del remate. Cada pasajero deberá viajar con su correspondiente boleto.

GUAMINI, BOLIVAR, 25 de Mayo y estaciones de tránsito, tomarán el tren que sale de Guaminí el jueves 14 á las 7.10 a. m. y llega á Empalme Lobos á las 4.03 p. m. donde esperarán el tren para General Alvear, que sale de Constitución á las 4.53 p. m. y pasa por dicho empalme á las 7.22 p. m.

BAHIA BLANCA (vía Pringles), tienen tren el día 13 á las 6.30 p. m.; llegan á las 9.08 a. m. del día 14 á Buenos Aires, y en la tarde del mismo deben tomar el tren ordinario que sale para General Alvear á las 4.53 p. m.

SAAVEDRA, PIGUE, LA MADRID y estaciones de tránsito, tomarán el tren que sale de la primera de las citadas localidades el miércoles 13 á las 5.25 y llegan á Buenos Aires á las 8.10 a. m. donde tienen el tren ordinario que sale para General Alvear á las 4.53 p. m.

LA MADRID (vía Recalde) e intermedias tienen tren que sale de La Madrid á las 5.30 a. m. del día 14 y llegan á General Alvear á las 11.55 a. m. donde pernoctarán, para tomar á las 6.30 a. m. del día del remate el tren especial á Emma.

OLAVARRIA, AZUL, LAS FLORES y tránsito, tomarán el tren que sale de Olavarría á las 10.03 a. m. del jueves 14 hasta Cañuelas, donde trasbordarán al tren que sale á las 4.53 de Constitución para General Alvear.

REGRESO — El tren especial que saldrá de General Alvear á las 6.30 a. m. del día del remate, para Emma, esperará la terminación del mismo para regresar con la concurrencia á Buenos Aires, adonde llegará á las 11 p. m. del mismo día. Así mismo le será agregado un coche restaurant. Cada pasajero deberá viajar con su correspondiente boleto. Este tren parará en todas las estaciones de tránsito.—Adolfo Bullrich y Cía. d7

LAS HACIENDAS DE Uthurralt. 1.500 vacas puras por cruza, de clase especial, incluso 100 de pedigree, en su mayor parte hacienda tambera. Toros puros de pedigree y por cruza á galpón y á campo, existentes en el establecimiento Pontevedra, estación del mismo nombre del F. C. C. G. P. B. A. propiedad del señor Pedro Uthurralt, de acuerdo con el siguiente detalle:

125	toros de 1 1|2 á 2 1|2 años, puros de pedigree y por cruza, en lotes de 1 á 5 años.
100	novillos de 1 á 1 1|2 años, especiales en clase y estado.
300	vacas con cría (origen de pedigree) en lotes.
230	vacas secas (origen de pedigree) en lotes.
200	vaquillonas de 2 á 3 años (puras de origen) en lotes.
250	vaquillonas de 1 1|2 á 2 años (puras de origen) en lotes.
300	terneros especiales.

El remate se efectuará

EL MARTES 26 de Diciembre, á las 2 p. m. en el mismo establecimiento, con las haciendas á la vista y clasificadas en lotes apropiados. Recomendamos muy especial...

3.000 NOVILLOS Y VACAS alta mestización Durham en su mayor parte gordos y 3.000 capones Lincoln de 2 dientes, buen estado para invernada. Haciendas procedentes del establecimiento Sierra Larga del señor Serafín Lozada, existentes en el establecimiento Luis Chico, distante 15 cuadras de la estación Punta Rieles, F. C. S. (ramal á Alvarez Jonte).

DETALLE

520	novillos de 4 años, muy buen tipo frigorífico en su mayor parte gordos.
700	novillos de 3 años, muy buen tipo, frigorífico en su mayor parte gordos.
550	novillos de 2 años, muy buen tipo, frigorífico en su mayor parte gordos.
820	novillos de 1 á 1 1|2 años, muy buen tipo frigorífico.
120	vaquillonas de 2 años, muy mestizas, gordas y carne gorda.
100	vacas secas gordas y carne gorda.
300	vacas muy mestizas Durham incluso 150 terneros.
15	toros padres.
3.000	capones Lincoln de 2 dientes.

El remate se efectuará

EL MARTES 19 de Diciembre á las 11.30 a. m. en Punta Rieles, con las haciendas á la vista y clasificadas en lotes. Los concurrentes al remate deben tomar el tren que sale de Constitución el mismo día á las 7.15 a. m. y llega á Punta Rieles á las 10.45 a. m. pudiendo regresar por el tren que sale de dicho punto á las 2.50 p. m. y llega á Plaza á las 7 p. m. A la llegada del tren habrá coches y caballos para los interesados que deseen revisar las haciendas. Nuestra comisión del 4 o|o es á cargo de los compradores.—Adolfo Bullrich y Cía. d11

6000 NOVILLOS Y VACAS de El Moro y 330 yeguas tiro pesado y liviano, por liquidación de las haciendas y enseres existentes en el establecimiento El Moro, campo conocido por de Mascías, distante 20 cuadras de la estación El Moro, F. C. S. Venta por conclusión de contrato, por órden y cuenta de los señores Augusto W. Pieres é hijo. Hacienda de muy buena clase y estado, de acuerdo con el siguiente detalle:

3000	novillos 3 y 4 años, muy buena clase y estado, incluso 400 gordos.
380	novillos 2 y 3 años, buena clase y estado.
282	novillos 1 año, muy buena clase.
252	vacas inclusos 126 terneros.
100	vacas al corte de 2, 3 y 4 años.
335	vaquillonas de 1 y 2 años, muy buena clase y estado, en su mayor parte tamberas.
60	vacas plantel (incluso 20 terneros) servidas. (Procedencia Villate Olaguer
40	vaquillonas plantel, 1 y 2 años, gordas.
1000	vacas al corte.

Yeguas Hackney y de carrera puras, perchoronas y Clydesdale especiales, y yeguas, potros y potrancas tiro pesado y liviano y cabales de pecho y silla.

EL DOMINGO 24 de Diciembre, á la 1 de la tarde, en el mismo establecimiento, después de un almuerzo campestre, con las haciendas á la vista y clasificadas en lotes.—Adolfo Bullrich y Cía. d11

8.000 NOVILLOS Y VACAS— Remate inicial de la liquidación total de las haciendas existentes en el establecimiento Las Saladas, de la sucesión de Dorrego, estación Inés Indart, F. C. al P. (partido del Salto). Son 4.500 vacas con cría y vaquillonas mestizas Durham y Hereford, 3.500 novillos de 1 á 4 años id id y 500 yeguas y potros de tiro liviano y algo pesado (Shire y Clydesdale). El remate se efectuará

EL VIERNES 22 de Diciembre, á las 12.30 p. m., en el mismo establecimiento, después de un almuerzo campestre, con las haciendas á la vista y clasificadas en lotes. El día del remate correrá un tren especial de Rawson á Inés Indart.—Adolfo Bullrich y Cía. d4

E. Montes & Cía.

REMATE FERIA EN RAMOS Otero, F. C. S., al lado de la estación. Haciendas generales.

EL MIERCOLES 20, á la 1 p. m., venderemos por cuenta y orden de varios hacendados de la región, importantes lotes de novillos tipo frigorífico, novillos gordos, vacas con cría, capones, ovejas, carneros, toros, potros y yeguas. Próximamente daremos detalles completos. Por pedidos de local, dirigirse en Ramos Otero á los señores Enrique Ramos Otero y Cía., ó en Buenos Aires á nuestra casa de remates Lavalleja 267.—E. Montes y Cía. v11

REMATES
BALTAR Y OLIVERA
COMISIONES
BOLIVAR 160

EL REMATE QUE DEBIA efectuarse el sábado 9 en nuestro local de ventas y que fué suspendido se realizará el MARTES 12 del corriente á las 2 p. m., y de acuerdo con el siguiente detalle: Varias yuntas de caballos perfectamente adiestrados. Un lote de caballos de tiro solo y en yunta recién amansados; petizos Fhetland mansos de abajo; un petizo muy bueno de tiro y silla con su correspondiente guarnición; un break en perfecto estado, un sulky casi nuevo con capota y con su guarnición completa y un carro de changador con guarniciones y un automóvil marca "Pope" y varios lotes más.—Baltar y Olivera. d1a

GARAMENDY, PUCHULU y Cía.

7.270 NOVILLOS y VACAS ALTA MESTIZACION

EL JUEVES 14 de DICIEMBRE

En la estación EL MORO (F.C.S.)

Ver detalles completos en la sección correspondiente.

GARAMENDY, PUCHULU y Cía. v13

Croharé, Sourrouille y Cía.

Sucesores de B. Alchourrón y Hnos.

1.200 NOVILLOS y VACAS— 50o. remate-feria en General Paz (estación Ranchos F. C. S.), local del señor Amadeo Duche.

EL MARTES 12 de Diciembre de 1911, á las 12 m.

DETALLE

80	novillos 2 1|2 y 3 1|2 años, buena clase, buen estado, habiendo gordos.
150	novillos 2 1|2 años, tipo frigorífico, especial clase, medio engorde, una marca.
75	novillos 2 años, mochos, tipo frigorífico.
300	novillos 1 1|2 y 2 años, buena clase, buen estado.
45	novillitos 1 y 1 1|2 años.
500	vacas y vaquillonas, carne gorda y gordas.
100	vacas invernada.
1	toro 3 años.

Notas: Las haciendas se venderán en lotes. El tren sale de Constitución el 12 á las 6.45 a. m. Seña 10 o|o. Comisión 2 por ciento á cada parte. Por datos y pedidos de local al señor Antonio E. Pierri en Ranchos ó á nuestra casa, Reconquista 482, Buenos Aires.—Croharé Sourrouille y Cía. d6

*JUDICIAL — GRAN LIQUI*dación de haciendas. Los once tambos de Meitín y Freije. 4.447 vacunos de tambo buen mestizo Durham, 10.767 lanares Lincoln, más los procreos actuales; 450 yeguarizos, porcinos y aves. Gran remate liquidación de haciendas pertenecientes á la razón social Meitín y Freije hoy don Camilo Freije y sucesión de don Juan Fernández Meitín y doña María del Carmen Freije de Meitín en los establecimientos La Cautiva y El Sol, sobre el pueblo de Coronel Vidal, F. C. Sud.

LOS DIAS SABADO 23 Y DOMINGO 24 de Diciembre á las 12 m. remataremos en los citados establecimientos, con las haciendas á la vista por orden del señor juez de primera instancia en lo civil y comercial de la capital de la provincia de Buenos Aires, doctor Maximiliano Aguilar, en los autos sucesorios de don Juan Fernández Meitín y doña María del Carmen Freije de Meitín, á saber:

En el establecimiento La Cautiva, á una legua de Coronel Vidal, F. C. S.

EL SABADO 23 de Diciembre á las 12 m. remataremos en el puesto Del Puente, del citado establecimiento, después de un almuerzo campestre, lo siguiente:

VACUNOS

600	vacas lecheras (incluso 300 terneros) actualmente las están ordeñando, en 4 tambos. (Se venderán por tambo.)
600	vacas tamberas, incluso 300 terneros.
400	vacas lecheras, mayor parte preñadas.
374	vaquillonas 3 años, tamberas, mayor parte preñadas.
920	vaquillonas 1 1|2 y 2 años, tamberas.
73	novillos 3 años.
440	novillitos 1 1|2 años.
24	bueyes mansos.
31	toros padres, en muy buen estado.
10	toritos 2 años.
280	vaquillonas 2 años.
79	vacas, incluso 20 terneros (plantel del establecimiento).
1	toro de pedigree, padre del plantel.

LANAR

9.000	ovejas al corte, muy buen mestizo Lincoln, muy buen estado de gordura, todas esquiladas. (Se venderán en lotes).

YEGUARIZOS

200	caballos de silla y tiro.
90	yeguas de silla y tiro.
180	yeguas al corte.
110	potros 1 1|2, 2 1|2 y 3 1|2 años.
1	padrillo tordillo Percherón, en muy buen uso.
5	padrillos mansos.

En el establecimiento El Sol, sobre el pueblo de Coronel Vidal.

EL DOMINGO 24 de Diciembre de 1911 á las 12, remataremos en el citado establecimiento á saber:

VACUNOS

1.400	vacas lecheras, incluso 700 terneros, actualmente, las están ordeñando en 7 tambos. (Se venderán por tambo).
100	vacas lecheras, preñadas.
7	toros muy buenos, que pertenecen á cada tambo.

LANAR

2.500	capones 2 dientes arriba, mayor parte gordos.
1.000	ovejas de vientre gordas.
1.800	ovejas al corte, muy buena clase, muy buen estado.
350	ovejas al corte. (Plantel).
90	carneros del plantel, padres de las majadas.
2	carneros importados, padres del plantel.

Porcinos y aves.

Notas: Las haciendas se venderán en lotes clasificados. Estos tambos fueron fundados hace 14 años, siendo toda la hacienda de gran mansedumbre, buen mestizo Durham, actualmente en muy buen estado, habiendo lotes gordos. El tren sale de Constitución el 22 ó 23 á las 8.30 p. m. llegando á Coronel Vidal al día siguiente á las 5.07 a. m. Del Hotel Colón, saldrán el 23 á las 10 a. m. coches del señor Genine que por 3 pesos por pasajero conducirán al establecimiento La Cautiva. Todo comprador abonará su compra al contado y el 4 o|o de nuestra comisión que será á su cargo. Más datos en la secretaría Jiménez, tribunales ó á nuestra casa, Reconquista 482, Buenos Aires.—Croharé Sourrouille y Cía. v24

*2.600 VACUNOS, 700 LANA*res y 80 yeguarizos, 1er. remate feria en General Madariaga, estación Divisadero, F. C. S. en el local del señor B. C. Zubiaurre.

EL MIERCOLES 13 de Diciembre de 1911 á las 12 m. remataremos.

2.000	vacas incluso 1.000 terneros, buen mestizo Durham hacienda nueva en general, especiales para cría, habiendo 800 vacas con 800 terneros, marca sola, gran estado, origen del establecimiento Tandileofú, del señor Leonardo Pereyra.
200	vacas incluso 100 terneros, buena clase y estado.
150	vacas secas buen estado.
25	vacas gordas.
100	novillos 4 y 5 años, especiales, casi listos para frigorífico.
50	novillos 2 años.
25	novillos carne gorda y gordos.
30	bueyes de trabajo gordos.
700	ovejas y capones gordos.
42	potros tiro liviano.
8	caballos de trabajo.
30	potrancas de carrera y trote.
1	padrillo alazán de carrera de silla.
1	padrillo liviano, de silla.

Notas: Las haciendas se venderán en lotes. Seña 10 o|o Comisión 2 o|o á cada parte, en yeguarizo, 3 o|o á cada parte. El tren sale de Constitución el 12 á las 8.30 p. m. Datos y pedidos de local, al señor Ramón Veyra, en Divisadero, F. C. S., ó á nuestra casa, Reconquista 432, Buenos Aires.—Croharé, Sourrouille y Cía. d8

Agustín S. Gamba y Cía.

EL MARTES 12, A LAS 2 p. m. en nuestra casa Belgrano 3644. Remataremos. d10

20 POTROS DE MUY BUEN origen y marca bien desarrollados y en muy buen estado de presentación. Remataremos el MARTES 12 á las 2 p. m. d10

20 POTROS LIVIANO, DE muy buen origen y marca procedentes del Tandil y Divisadero muy recomendables. Remataremos el MARTES 12 á las 2 p. m. d10

80 CABALLOS DE TIRO Y silla varias procedencias, habiendo entre ellos muy buenas yuntas para carruajes. Remataremos el MARTES 12 á las 2 p. m. d10

*"SAUCE MELU", 11 CABA*llos de tiro garantidos lote núm. 26 que vendemos este año, animales muy recomendables que no necesitan ponderación, pues son ya muy conocidos. Remataremos el MARTES 12. d10

*30 YEGUAS VARIOS TI*pos y procedencias. Remataremos el MARTES 12 á las 2 p. m.—Agustín S. Gamba y Cía.

GARAMENDY, PUCHULU y Cía.

*EN LA ESTACION EL MO*ro F. C. Sud. 7270 novillos y vacas muy alta mestización. 2o. remate especial con el concurso de varios importantes establecimientos de esa región.

EL JUEVES 14 de DICIEMBRE de 1911, á la 1 p. m. y después de un almuerzo campestre, venderemos por cuenta y orden de sus respectivos dueños las haciendas que á continuación se detallan:

400	novillos 3 y 4 años, listos para frigorífico buena clase.
400	novillos de 2 años, gran clase y estado, marca sola de Abasolo Hnos. (mochos).
300	novillitos de 1 año id id id id id id.
180	novillos de 2 años muy buen mestizo y buen estado (tamberos).
600	novillitos de 1 año, buen mestizo y buen estado (una sola marca).
485	novillitos de 1 año, buen mestizo y buen estado (5 marcas).
1.200	vacas de tambo incluso 300 terneros: hacienda de muy alta mestización Durham y en su mayor parte del tambo de Belácarrat en Las Flores.
220	vacas incluso 20 terneros, buen mestizo y todo gordo.
180	novillos de 3 años alta mestización, gran estado y mochos.
200	novillos de 3 y 4 años, buen mestizo y buen estado.
168	vacas secas, buena clase y buena carne.
300	novillos de 2 y 3 años, buen mestizo y buen estado.
150	novillos de 3 años, buen mestizo y carne gorda.
175	novillos de 3 y 4 años, buen estado y buena clase.
100	vacas secas, buen mestizo y en gran estado.
472	vaquillonas de 2 años, muy buena clase y en buen estado.
180	vacas al corte incluso 90 terneros, buen mestizo y buen estado.
200	vacas carne gorda y buen mestizo.
150	novillos de 2, 3 y 4 años, buen mestizo y muy buen estado.
150	novillos de 1 1|2 á 2 años id id id id.
100	novillos de 3 años, buen estado y regular clase.
270	vaquillonas de 2 años, procedencia Luciano Alchourrón; alta mestización Durham, carne gorda y gordas, listas para hacer servir, una sola marca.
400	novillitos de 1 año, buen mestizo y buen estado, 3 marcas.
140	vacas al corte incluso 70 terneros alta mestización, 1 marca.
50	vaquillonas de 1, y 2 años, alta mestización, 1 marca.
50	novillitos de 1 y 2 años, alta mestización, 1 marca.
50	novillos de 3 años, gordos, alta mestización, 1 marca.

Nota: Las haciendas se presentarán á la venta debidamente clasificadas, cualquier ulterioridad que hubiera la haremos constar en LA PRENSA y "La Nación". Los concurrentes á este remate de Buenos Aires ó estaciones intermediarias deberán tomar el tren que sale de plaza Constitución el Miércoles 13 á las 8 p. m. y que llega á El Moro el día 14 á las 6.06 a. m. donde encontrarán coches que conducirán á la concurrencia al lugar del remate el que solo dista diez cuadras de la estación pudiendo regresar por el nocturno que pasa por El Moro á las 9.50 p. m. Los concurrentes de Bahía Blanca y puntos intermediarios; tomarán el tren que sale de Tres Arroyos el día miércoles á las 4 p. m. que llega á Ayacucho á las 10.18 p. m. donde deberán pernoctar y tomar el tren que pasa el día jueves á las 2.57 a. m.—Garamendy, Puchulu y Cía. d9

EN LA ESTACION LUMB, ramal de Gardey á Cooper, F. C. Sud. 3.000 vacunos de muy alta mestización Durham y de una sola marca, parte de las renombradas haciendas del señor Serafín Lozada.

EL DIA 24 de Diciembre de 1911 á las 12 m. Venderemos por su cuenta y orden y por desalojo de campo las mencionadas haciendas de acuerdo con los detalles que publicaremos del 15 del corriente en adelante.—Garamendy, Puchulu y Cía. d8

*1.300 VACUNOS; 2.700 LA*nares, 100 yeguarizos. A legua y media de Ayacucho. Liquidación total de las afamadas haciendas del señor Cayetano Ruiz por haber arrendado el campo.

EL DIA 25 de Diciembre de 1911 á la 1 p. m. y después de un almuerzo campestre, venderemos las mencionadas haciendas de acuerdo con los detalles que publicaremos del 15 del corriente en adelante. —Garamendy, Puchulu y Cía. d8

BERNARDO M. CALDERON

SUCESOR DE

MARIO M. CALDERON

GRAN LIQUIDACION DE toda la hacienda vacuna, lanar y yeguariza del renombrado establecimiento Santa María, propiedad de la señora Emma B. de López Bazán, distante tres leguas del pueblo de Suipacha, F. C. O. Venta forzosa por el arrendamiento del campo, el que efectuaré en remate próximamente.

1.050	vacunos Durham.
1.000	lanares.
220	yeguarizos.

EL MIERCOLES 27 de Diciembre á la 1 de la tarde en el mismo establecimiento, venderé con las haciendas á la vista y clasificadas en la siguiente forma:

HACIENDA VACUNA

150	novillos de 3 años, una sola marca.
100	novillos de 2 años id id id id.
100	novillitos de 1 año id id id id.
300	vacas de tambo con
200	terneros muy mestizos.
100	vacas alta mestización especiales para plantel.
100	vaquillonas de 2 años, muy mestizas.
100	vaquillonas de 1 año, muy mestizas.

LANAR

200	ovejas Rambouillet, muy buena clase.
300	ovejas Lincoln de gran mestización.
500	ovejas Caras Negras.

YEGUARIZO

120	yeguas percheronas, con 21 potrillos.
28	yeguas de carrera, con 6 potrillos.
25	potros percherones, enteros, de 28 meses.
27	potrillos percherones, enteros, de 14 meses.
7	potrillos de 1 y 2 años, de carrera.
11	potrancas percheronas de 1 y 2 años.
1	padrillo Percherón, importado.
1	padrillo Percherón, oscuro, origen de Roca.
1	padrillo Clydesdale, puro, origen de Bell.
1	juego de trilladora completa, listo para empezar el trabajo.

Recomiendo muy especialmente á los interesados esta importante venta por tratarse de haciendas cuya sola procedencia justifica su gran mestización. Los interesados que concurran de la zona del centro deben tomar los trenes que salen de la estación Once á las 7.15 a. m. y á las 8 a. m. La comisión de venta 4 o|o á cargo del comprador. Por más datos ó mis escritorios en Chivilcoy, Moreno 38 y en Buenos Aires, B. Mitre 1791. d9

Ayarragaray, Schindler Gowland

Consignatarios de frutos, cereales y ganados 741—Corrientes 741, Buenos Aires

EN VILLA SAUZE, F. C. O. Partido de General Villegas.

EL VIERNES 29 de Diciembre á la 1 de la tarde. 6o. remate feria de haciendas en general. Anotado hasta la fecha. 6.000 novillos varias edades. Oportunamente detalles. v30

A. R. Navarro y Cía.

*REMATE ESPECIAL de ha*ciendas en Alvarez Jonte, F. C. S.

EL JUEVES 14 de Diciembre de 1911, á las 12 m. en punto, en las instalaciones del señor José M. Jondo, cedidas galantemente, venderemos:

3.000	novillos y vacas, incluso 2.950 novillos Durham, de 2, 3 y 4 años; hacienda toda tipo frigorífico en gran estado, según el siguiente detalle:
150	novillos mestizos Durham 3 y 4 años, mochos casi listos.
250	novillos de 3 y 4 años, mestizo Durham, muy buen estado.
250	novillos de 3 años, mestizos Durham, buena clase y estado.
600	novillos mestizos Durham 3 y 4 años, muy buen estado, en lotes, entre ellos algunos casi listos.
400	novillos mestizos Durham 2 y 3 años mochos, muy buena clase y estado.
1100	novillos mestizos Durham 2 años, muy buen estado, en lotes.
100	novillos mestizos Durham 2 y 3 años buen estado.
100	novillos mestizos Durham 1 y 2 años, buen estado.
100	vacas mestizas Durham, buen estado.

Con seguridad habrá mayor número de hacienda que publicaremos en detalle oportunamente. Comisión, 2 por ciento al comprador y 2 por ciento al vendedor. Por más datos, dirigirse á nuestro escritorio central, Sarmiento 487, 2o. piso, Buenos Aires. —A. R. Navarro y Cía. d1

51o. REMATE FERIA EN Pergamino, F. C. C. A.

EL DOMINGO 17 de Diciembre de 1911, en nuestras instalaciones "La Amalia" venderemos:

300	novillos y vacas.
50	yeguarizos.

DETALLE:

100	novillos 3 años mestizos Durham, gordos especiales.
100	novillos 2 años mestizos Durham, gordos especiales.
200	vacas mestizas Durham, gordas especiales.
100	vacas gordas para matadero.
40	vaquillonas mestizas, Durham, gordas.
10	bueyes gordos especiales.
200	novillos mestizos Durham, 3 años, buena clase y estado.
200	novillos mestizos Durham, 2 años, buena clase y estado.
600	novillos mestizos 3 años, regular clase y estado.
500	novillos mestizos Durham, 3 años, buena clase y estado.
150	novillos criollos, 3 y 4 años, regular clase y estado.
350	novillos mestizos Durham, 3 años, buen estado.
50	novillos mestizos Durham, 3 años, buena clase y estado.
150	novillos mestizos Durham, 1 año y medio, buen estado.
300	vacas mestizas Durham, secas, buena clase y estado.
260	vaquillonas mestizas Durham, 2 años, buena clase y estado.
100	vacas mestizas Durham al corte
50	vacas y
50	terneros.
100	vacas mestizas Durham al corte,
50	vacas y
50	terneros.
200	vacas mestizas Durham, buen estado de invernada.
10	potros tiro pesado y liviano, buena clase y estado.
10	potrancas tiro pesado y liviano, buena clase y estado.
3	potros Hackney especiales.
12	caballos tiro liviano y pesado.
20	yeguas tiro y silla.

Seguramente habrá mayor número de hacienda que publicaremos oportunamente. Comisión 2 por ciento al comprador y 2 por ciento al vendedor en vacuno y lanar, y 3 por ciento en yeguarizos y reproductores. Por más datos y pedidos de local, dirigirse á nuestros escritorios en Pergamino y Sarmiento 487, 2o. piso, Buenos Aires. d10

Francisco Cosentino

A 5 leguas de Juarez

(F. C. S.)

3.200	novillos y vacas, alta mestización Durham, incluso
400	vacas puras y
1.000	novillos de 1 á 3 años, habiendo toda de una sola marca.
15000	lanares Lincoln, incluso
763	ovejas de plantel al corte y
3.000	capones de 2 á 6 dientes.
8	toros Durham.
76	carneros Lincoln.
52	caballos de tiro y silla.

Liquidación de las renombradas haciendas del señor Sergio Arsuaga, en el establecimiento La Amistad, á cinco leguas de Juárez. Venta obligada por haberse arrendado y tener que desalojar el campo y de acuerdo con el siguiente detalle:

NOVILLOS

530 novillos de 3 años; 260 novillos de 2 años, 190 novillos de 1 año. Todos de alta mestización, muy buen estado, y sola marca.

VACAS PURAS

160 vacas al corte, puras por cruza de 4 y 6 años, incluso 80 terneros, hijos éstos del toro de pedigree Favorito, de la cabaña San Blas, del señor Benjamín Jiménez Paz, y servidas por el mismo toro; 310 vacas al corte, puras por cruza, hijas del expresado toro Favorito, incluso 90 terneros mamones, hijos éstos de toros de pedigree de la cabaña del señor Pedro C. Pagés y las vacas servidas por los mismos toros.

VACAS SECAS Y AL CORTE

260 vacas gordas, de 4 á 6 años, hacienda indicada para cría; 170 vacas secas, de 4 á 6 años, indicadas para el mismo destino; 440 vacas de 4 á 6 años, incluso 220 terneros, en buen estado, especiales para cría; 100 vacas y vaquillonas carne gorda, deshecho. Todo alta mestización y de la misma marca.

VAQUILLONAS

380 vaquillonas de 3 años, gordas, especiales para cría; 200 vaquillonas de 2 años, muy buen estado; 141 terneras de 1 año, buen estado. Siempre la misma marca y clase de hacienda.

TOROS

1 toro de pedigree, Favorito, de la cabaña San Blas, del señor Jiménez Paz, edad 7 años, 2 toros de pedigree, de 3 años, de la cabaña del señor Pedro E. Pagés, 5 toros puros, usados, de la conocida cabaña de Uthurralt.

CABALLOS

12 caballos de pecho, 40 caballos de silla, en 4 tropillas entabladas.

CAPONES

1.000 capones Lincoln gordos, de 4 y 6 dientes; 550 capones Lincoln de 4 y 6 dientes, muy buen estado; 1.500 capones Lincoln de 2 dientes, muy buen estado.

PLANTEL

673 ovejas al corte, puras, incluso 220 corderos, hijos éstos de carneros importados. (Entre los corderos, hoy 60 carneritos).

OVEJAS

1.700 borregas Lincoln, 2 dientes, muy buen estado; 1.750 ovejas secas, gordas, Lincoln, especiales para cría; 1.500 ovejas al corte, incluso 750 corderos, Lincoln definido y todo gordo; 1.300 ovejas al corte, mitad corderos, Lincoln definido, muy buen estado; 1.700 ovejas al corte, mitad corderos, Lincoln definido todo gordo; 1.200 ovejas al corte, mitad corderos, cruza Lincoln, todo gordo, 1.120 ovejas al corte, incluso 550 corderos, cruza Lincoln, buen estado; 500 ovejas al corte, mitad corderos, todo gordo; 200 ovejas gordas.

CARNEROS

2 carneros importados, 6 carneros de 4 dientes de la cabaña del señor Indalecio Mondiberry, 68 carneros de 2 á 6 dientes, puros, hijos del plantel.

EL VIERNES 15 de Diciembre, á las 12 en el establecimiento La Amistad, á 5 leguas de Juárez y después de un almuerzo campestre. Seña 10 o|o. Comisión 4 o|o sobre las haciendas y 6 o|o en reproductores y yeguarizo. De mi escritorio de Juárez, Avenida Alsina 114, el día del remate á las 9.40 de la mañana, saldrán carruajes que conducirán á la concurrencia por módico precio.—Francisco Cosentino. v14

EN JUAREZ — 73 REMATE feria, en mis instalaciones.

EL MARTES 12 de Diciembre, á la 1 de la tarde. Pedidos de local á mi escritorio, Alsina 114, Juárez.—Francisco Cosentino. d8

RISSO PATRON & Cía

CASA FUNDADA EN 1879

537—B. MITRE—537

Sucursales: FLORES, Rivadavia 6842.
BELGRANO: Cabildo 2020.
En el ROSARIO: San Martín 779.

CASAS

PROPIEDAD DE 2 PISOS— Construída á todo costo. Avenida Alcorta 2001 al 2009, esquina San Francisco. Está rodeada de grandes establecimientos fabriles como ser: Borzalla Hnos., fábrica de cola, talleres de Vasena donde trabajan alrededor de 3000 operarios y del Frigorífico Argentino, 3 cuadras de la iglesia Nueva Pompeya y próxima al Parque de los Patricios. Base $ 48.000. Mide 21.32x21.94 m. ó m. Es barrio de grandes adelantos, de gran movimiento comercial, donde la edificación adelanta considerablemente. Su edificio consta. Planta baja: 3 amplios salones para negocio, 2 dormitorios, 1 pieza chica, cocina, w. c., bomba y gran sótano. Planta alta: escalera de mármol, vestíbulo con cristales, 8 dormitorios, 2 baños, w. c., 3 cocinas, pisos de pino tea, etc.
EL DOMINGO 17 de Diciembre á las 5.30 de la tarde. d10

*CASA BIEN SITUADA. EN*tre avenidas, en Flores, Fray Cayetano 421, entre Bogotá y Avellaneda. Base 15.000 pesos. Mide 10 por 36.95, y su edificio bien construído consta de 3 amplios dormitorios, comedor que cuadra el patio, cocina y w. c., cielos rasos de yeso, pisos pino de tea, carpintería de cedro, 2 patios de mosaico, gas y aguas corrientes. La calle está pavimentándose por cuenta de la municipalidad que se paga en ínfimas mensualidades. Es barrio de continuos adelantos y claramente lo demuestra la cantidad de propiedades de magnífico estilo que á diario se levantan en ese paraje lleno de atractivos y comodidades. Está á sólo 300 mts. de la avenida Rivadavia, de la estación del ferrocarril y subterráneo, de la plaza, iglesia y de todo lo que surge en ese sitio. Más datos en B. Mitre 537 ó Rivadavia 6842.—RISSO PATRON y Cía.
EL DGO. 17 de Dbre. á las 5. d10

PROPIEDAD MODERNA — En el centro de Belgrano, General Paz 2372. Base 10.000. Dista 100 metros de las avenidas Monroe y Cabildo con doble vía de eléctrico. Su edificio construído en cal consta de frente imitación piedra. Sala con balcones y celosías, tres dormitorios, baño, cocina, w. c., zaguán con cancel, carpintería cedro, cielos rasos yeso, piso pino tea, mosaicos, mármoles, etc., aguas corrientes, gas y adoquinado pago. Como ubicación es de lo mejor, está situada en la parte más central y comercial de este aristocrático paraje y rodeada de una edificación moderna y compacta. Más datos, B. Mitre 537 ó Cabildo 2020.—RISSO PATRON y Cía.
EL DOMINGO 17 de Diciembre á las 5.30. d10

*CASA DE NEGOCIO Y FA*milia. Calle San Francisco 1046 al 1050. Es un barrio de adelantos positivos dado el movimiento comercial, pues la rodean establecimientos en los cuales trabajan numerosos operarios como ser: los talleres de Vasena, fábrica de paños de los señores Borgalla Hnos., y dista 2 cuadras de la iglesia Nueva Pompeya. Mide 10 por 48. Base, $ 7.500. Su edificio de buena construcción consta de negocio al frente, zaguán independiente para familia, 6 habitaciones, 1 pieza de madera, cocina, w. c., galerías y cielos rasos de madera, pisos de pino tea y sótano, etc.
EL DOMINGO 17 de Diciembre á las 5.30 de la tarde. d10

BUENA PROPIEDAD EN Caballito, Cucha Cucha 721 entre Tramway y Páez. Base, 7.000 pesos incluso 3.000 pesos en hipoteca el 7 o|o á 2 años de plazo. Las dimensiones son 10 por 30 vs. y su edificio bien construído consta de verja al frente con pilares y portón de hierro, 3 habitaciones, cuarto de baño, cocina y w. c., pisos pino de tea, cielos rasos de yeso, carpintería de cedro, patio de mosaicos, pozo y demás detalles que complementan una buena casa habitación. Más datos, B. Mitre 537 ó Rivadavia 6842.—RISSO PATRON y Cía.
EL DGO. 17 de Diciembre á las 3.30. d10

5 CASAS FLAMANTES —En Adrogué. A 500 metros de la estación. Calle España esquina á Francia. Base 6.000 pesos, mitad al contado, á cargar con las cédulas que le asignará el Banco Hipotecario. Tiene 5 habitaciones, baño, luz eléctrica, corredores y demás dependencias, jardín, huerta, tiene 600 v. c. c|u. Después detalles.—RISSO-PATRON y Cía.
EL DGO. 21 Dbre. á las 3.30. d8

Transferido

BUENA PROPIEDAD EN Floresta. Calle Quirno 670 entre Remedios y Merlo. Base 5.000 $ incluso 1.060 cédulas serie L. Sus dimensiones son 10 vs. de frente por 34 de fondo y su edificio construído en cal y con buenos materiales consta de 3 amplias habitaciones, 1 chica, cocina y w. c., pisos pino de tea, cielorrasos de yeso, carpintería de cedro, galería, patio de mosaico, pozo semisurgente, con bomba, jardín al frente, toda cercada de pared. Más datos en B. Mitre 537 ó Rivadavia 6842. —RISSO PATRON y Cía.
EL DGO. 17 de Dbre. á las 5. d10

*CASA DE RENTA. EN VI*lla Devoto, Allende 3683. Base 4.000 pesos. Es barrio de adelantos rápidos, próxima á la estación del F. C. P. y rodeada de una edificación moderna y compacta. Mide 10 por 39. Su edificio consta de 2 piezas, cocina y w. c., etc. Más datos, B. Mitre 537 ó Cabildo 2020.—RISSO PATRON y Cía.
EL DGO. 17 de Dbre. á las 3.30. d10

TERRENOS

EN NECOCHEA — EN EL gran balneario del Sur, 6 terrenos con una superficie de 666 v. c. más ó menos en situación sobresaliente. Es venta resuelta y por liquidación de sociedad. Están situados á cuadra y media del bulevar C. Pellegrini, á cuadra y media del bulevar del Valle y á cinco cuadras de la plaza Rocha, ó sea uno de los parajes en que por su edificación ha sido muy favorecido. Los que han visitado Necochea, son los grandes propagandistas de su porvenir, pues resulta un balneario de espléndida playa y sumamente cómodo y agradable. Informes y planos en nuestro escritorio, B. Mitre 537, que es donde se efectuará el remate.
EL JUEVES 14 de Diciembre á las 4.—RISSO PATRON y Cía. d1

*ESQUINA IDEAL EN VI*lla Devoto. Con frente á 3 calles, Segurola, Navarro y avenida Fernández Enciso. Base 500 pesos el lote. Mide 12.31 por 17.40. Como ubicación, no se puede pedir nada mejor, próxima al tranvía y al F. C. Está rodeada de una edificación moderna y compacta. Más datos, B. Mitre 537 ó Cabildo 2020.—RISSO PATRON y Cía.
EL DGO. 17 de Dbre. á la. 4 d10

5 MAGNIFICOS TERRENOS en Floresta, calles Bariloche esquina Saladillo. Base 2 $ v. c., inclusive 28 mensualidades de 8 á 14 pesos. Las superficies varían de 300 á 500 v. c. Son terrenos los cuales se encuentran admirablemente situados y su ubicación hace que sea innecesaria su ponderación. Son altos, rodeados de edificación, muy próximos á la puerta principal de los Nuevos Mataderos, del adoquinado, del tranvía, de la avenida Chicago y San Fernando, las cuales le imprimen á este sitio la perspectiva de una gran valorización. Más datos, B. Mitre 537 ó Rivadavia 6842.—RISSO PATRON y Cía.
EL DGO. 17 de Dbre. á las 3. d10

*LINDO TERRENO para EDI*ficar., calle Linch, esquina Cachi. Situado en un barrio donde todo es adelanto, está rodeado de importantes fábricas y frente á las casas de obreros construídas recientemente, 2 cuadras del frigorífico Argentino, de la iglesia nueva Pompeya y próximo al Parque de los Patricios. Mide 19 por 29. Base $ 6 v. c.
EL DOMINGO 17 de Diciembre á las 5.30 de la tarde. d10

ESPLENDIDO TERRENO— En el centro de Flores, Avda. Avellaneda entre Condarco y Terrada. Base 15 pesos v. c. pudiendo pagarse 1|3 parte al contado, 1|3 á 6 y 1|3 á 12 meses con el 8 o|o. de interés. Mide 10 varas de frente por 75 de fondo, medidas ideales para construir la casa de renta y familia. Es barrio de familias, todo edificado que goza de grandes comodidades y prospera continuamente. Está á sólo 100 mts. de la Avda. Nazca y 300 de la estación del ferrocarril, plaza, iglesia, Bancos y de todo lo principal de esa importante sección de la capital. Más datos en B. Mitre 537 ó Rivadavia 6842.—RISSO PATRON y Cía.
EL DGO. 17 de Dbre. á las 4.30. d10

EN VILLA DEVOTO—DOS terrenos de medidas especiales. Sin base. Calle Allende entre Navarro y Lacar. Miden 10x37 cada uno, están cercados de alambre tejido. Su ubicación especial y la edificación lujosa y moderna, que los rodean hacen de estos terrenos que aumenten de valor día por día. Más datos á B. Mitre 537 ó Cabildo 2020.
EL DOMINGO 17 de Diciembre á las 3.30. d10

SOBERBIO TERRENO DE dimensiones ideales. Sobre la importante Av. Rivadavia, arteria principal de la capital. Av. Rivadavia entre Miralla y Sola. Sin base y á tanto la vara. Mide 10 vs. de frente por 42.23 en un lado y 39.52 en el otro, contrafrente 10.08. Está rodeado por completo de edificación moderna y compacta, cuenta con tranvía de doble línea, luz eléctrica, gas, aguas corrientes y demás detalles propios de los grandes centros. Más datos B. Mitre 537 ó Rivadavia 6842.—RISSO-PATRON y Cía.
EL DGO. 17 de Dbre. á las 5.30. d10

NOTA — En todas las ventas exigiremos del comprador el 8 o|o de seña y el 2 o|o de comisión, (sin excepción).
RISSO-PATRON y Cía.

Santillán & Joseph

(Suspendido)

EN SANTOS LUGARES, F. C. Pacífico. Tres preciosos lotes de 10 por 50 varas cada una, con frente á la calle Martínez de Hoz, entre La Plata y Homero, á tres cuadras de la estación Villa Lacroze y del tranvía eléctrico en construcción á Campo de Mayo, á sólo media cuadra de la iglesia, en el punto donde cada día se valoriza más la tierra. Condición de la venta: Sin base, á tanto la vara, debiendo pagarse 1|3 parte al contado, 1|3 parte á 6 meses y 1|3 parte á 12 meses, con el 8 o|o de interés. Escrituras en seguida. Seña 8 por ciento. Comisión 2 o|o.
EL DOMINGO 17 de Diciembre á las 3 p. m.—Santillán y Joseph, San Martín 170. d10

(Suspendido)

*CUBA ESQUINA MANZANA*res. Esta espléndida esquina, con una superficie de 558 varas 71 centivaras á sólo dos cuadras de Cabildo, barrio de gran porvenir, llamado á valorizarse rápidamente, donde nadie vende. Venta al contado, sin base, á tanto la vara y con orden de liquidar. Seña 8 o|o. Comisión 2 o|o.
EL DOMINGO 17 de Diciembre á las 4 p. m. Santillán y Joseph, San Martín 170. d10

CASA CORONEL DIAZ 621, casi esquina de Arenales, en el aristocrático barrio del Norte, rodeada de suntuosas residencias, entre éstas, la de Lucas González, ubicada en la esquina de Coronel Díaz y Santa Fe, donde residió hasta hace poco el señor Presidente de la República. La Avenida Santa Fe se está adoquinando con madera, lo que hará de esta importante arteria una de las más regias del municipio, el adoquinado de la calle Coronel Díaz será renovado en breve y existe el proyecto de una línea de tranvía que la cruzará hasta la Avenida Las Heras, que dista tres cuadras de la casa que vendemos. El terreno por sus dimensiones se presta para levantar en él un moderno petit hotel. El edificio consta de cinco piezas, cocina, cuarto de baño, w. c., etc., tiene gas, aguas corrientes y cloacas. Mide 8 metros 227 centímetros de frente por 33 metros 167 centímetros de fondo. Base, pesos 25.000, debiendo pagarse la 1|2 al contado y el resto á uno y dos años con el 8 por ciento de interés y garantía hipotecaria. Títulos perfectos, escrituras por ante los escribanos Fernández y Echeverry. B. Mitre 441. Seña 8 o|o. Comisión 2 o|o.
EL DOMINGO 17 de Diciembre, á las 5. —Santillán y Joseph, San Martín 170. d10

*En PUEYRREDON, F. C. Ro*sario, casita calle Condarco entre Timbó y Avenida América á pocas cuadras de la estación de esta importante villa, ubicada dentro de la capital, lindando con Villa Urquiza. Esta localidad está sobre una verdadera loma, los terrenos son todos altos, el tranvía número 96 está á seis cuadras de distancia. El edificio es nuevo y consta de tres piezas, cocina, etc., frente de material con puerta de hierro, mide 10 por 40 varas. Base, $ 4.000, debiendo cargar el comprador con 62 mensualidades de $ 34 cada una, la diferencia al contado. Seña 8 o|o. Comisión 2 o|o.
EL DOMINGO 17 de Diciembre, á las 3 de la tarde.—Santillán y Joseph, San Martín 170. d10

Andrés Torcello.

*A SOLO 3 CUADRAS de ES*tas dos importantes arterias.
EL DOMINGO 17 de Diciembre á las 3 p. m. sobre el mismo terreno, procederé á vender por cuenta y orden del señor juez de la instancia doctor don Tomás Puig Lómez, de la capital de la provincia de Buenos Aires, y como perteneciente al juicio sucesorio de doña Martina Agesta, y Sagardie, un terreno situado en la calle Godoy Cruz entre Velazco y Aguirre, con superficie de 8 m. 66 cent. de frente por 54 m. 54 cents. de fondo con la base de $ 7.520 ó sea 11 $ 98 los 75 decímetros cuadrados, igual á una vara. Las escrituras las otorgará el escribano señor Ernesto L. Boffi. Exigiré el 10 o|o de seña en el acto del remate y el 2 o|o de comisión á cargo del comprador. Por más datos á la secretaría del señor Pedro Boffi ó á mi oficina Rivadavia 631.—A. Torcello. d10

O. E. ACCAME

480—RECONQUISTA—480

*CHACARITA — 2 HERMO*sos terrenos á 8 cuadras de Triunvirato y con frente á Leiva y Dorrego, unidos por el fondo, el primero mide 10 por 31.17 y el segundo 10 por 25.40. Base, $ 5 vara cuadrada, á plazos. Solamente por necesidad urgente de liquidar puede ofrecerse bastan ínfima. Barrio eminentemente fabril y por lo tanto poblado por elemento sano y trabajador. Datos O. E. Accame.
EL DOMINGO 17 de Diciembre á las 3.30. d10

CASA QUINTA EN SAN Martín, á 3 cuadras de la estación San Andrés y del Golf-Club, calle Ayacucho y María Esther, 3200 vs. cs. con un buen edificio de comedor, 3 dormitorios, cuarto de vestir, baño con azulejos, bañadera enlosada, inodoro, etc., cocina económica, amplio comedor, mosaicos, luz eléctrica, agua semisurgente con molino y cañería, cochera, caballerizas, gallinero, quinta, gran jardín, frutales, etc. Base 11.000 $ á plazos. Dista 10 cuadras de San Martín con 62 trenes que ponen en 25 minutos al Retiro. Es una buena adquisición. Acto continuo venderé el mueblaje que adorna la misma. Datos O. E. Accame.
EL DOMINGO 17 de Diciembre á las 5. d10

*MARTINEZ — UNA esplén*dida esquina, calle Goyena, á 1 cuadra de Pacheco y 2 de Alvear, próxima á la estación del Central Argentino. En 5 lotes con superficies de 340 á 500 varas los lotes y 720 varas la esquina. Sin base, á plazos largos y con opción. Forman parte de los terrenos de la quinta del Sr. Lamarca y entre las residencias de Luro, Unzué, Alvear y otros. Pidan planos.—O. E. Accame.
EL DOMINGO 17 de Diciembre á las 5. d10

Domingo J. Negri

JUDICIAL

El Jueves 14 de Diciembre de 1911

A LAS 2 DE LA TARDE

En el amplio salón de ventas de los populares martilleros

Sres. Bacigaluppi y Rúa

672 Avenida de Mayo 682 (Buenos Aires). Donde estará fijada mi bandera.

718 hectáreas, 191 áreas, 41 centiáreas

Campo flor. De gran porvenir, apto para ganadería ó agricultura.
Ubicado en el partido de

GENERAL GUIDO

Distante 50 cuadras de la estación Labardén (F. C. S.)
Base ínfima, increíble

$ 11.247 m/n.

ó sea $ 15.66 cts. la hectárea. v14

El día y hora que dejo señalada y en el local indicado, venderé al mejor postor la fracción de campo á que hago referencia, en las condiciones y formalidades que establece el siguiente

EDICTO JUDICIAL

Se hace saber por medio del presente que se publicará por el término de quince días que el martillero don Domingo J. Negri venderá en remate público el día catorce de Diciembre próximo á las cuatro de la tarde en casa de los señores Bacigaluppi y Rúa en Buenos Aires, Avenida de Mayo 672. Una fracción de campo con todo lo en ella edificado y plantado situado en el partido de General Guido compuesta de 718 hectáreas, 91 áreas y 41 centiáreas que lindan según mensura: Nord Este, Cosme Puyol, y Eduardo Murzi; Sud Este, Francisca R. de Giles, Gumersindo Giles y Timoteo Giles; Nord Oeste, Cosme Puyol y Marcos Zubiaurre y Sud Oeste, el mismo Zubiaurre y Francisca R. de Giles. Venta ordenada por el señor juez de primera instancia en lo civil y comercial del departamento del Sur, doctor Rodolfo A. Games en los autos sucesorios de doña Magdalena Ludueña. Tasado en pesos 14.058.76. Base de venta 80 o|o de la misma ó sea 11.247 m|n. Títulos agregados á los autos no reconociendo el bien gravamen alguno. El martillero está autorizado para lotear dicho campo si lo creyere conveniente. Los compradores entregarán al martillero el 10 o|o como seña y á cuenta de precio más la comisión de venta á su cargo. Dolores, Noviembre 21 de 1911.—Rodolfo Panelo, escribano secretario.
Nota: Para visitar el campo dirigirse á la estación Labarden, F. C. Sur, donde se encontrarán elementos para ser conducidos. Comisión de venta 2 por ciento á cargo de quien resulte comprador. Por datos, referencias y planos, dirigirse al martillero, calle Mitre 111, Dolores F. C. Sud. v14

Sobre FLORESTA

Con frente á Prov. Unidas y Circunvalación

El saldo de los 115 lotes, en 80 meses

BASE $ 8 LA MENSUALIDAD

El Domingo 17 de Diciembre, de 1 á 1 30

Tranvías gratis de plaza de Mayo y Parque Patricios.
Pidan planos y boletos en Rivadavia 640.

Furst & Dominguez

Furst y Domínguez

Rivadavia 640

EN FLORESTA

EL SALDO DE LOS

115 LOTES

v17

8 $ EL LOTE POR MES, en 80 mensualidades, á pocas cuadras de los tranvías eléctricos á plaza de Mayo números 45 y 48, con frente á los bulevares Provincias Unidas y Circunvalación, y á las calles Porvenir, Progreso, Liniers, Independencia, 12 de Octubre, Flores y otras. Son los únicos terrenos que quedan disponibles en este hermoso barrio llamado á valorizarse por estar en el macizo de edificación de la capital, hallándose la mayoría de los lotes que vendemos entre buenos edificios. Las grandes facilidades de pago, como también los fáciles medios de comunicación para trasladarse al centro por sólo 10 centavos, son motivos suficientes para recomendar á todos esta venta excepcional que les resultará una excelente caja de ahorros. Lotes de 300 á 600 varas. Base 8 pesos el lote por mes, á liquidar en 80 mensualidades, sin interés, con títulos definitivos.
EL DOMINGO 17 de Diciembre de 1.30 á 2, saldrán tranvías gratis de Victoria y Balcarce (plaza de Mayo) los que podrán tomarse á su paso, por P. Colón, San Juan, Boedo, Calvo, Río Cuarto y P. Unidas, los que llevarán carteles de remate. También saldrán tranvías gratis á la 1.45 del Parque Patricios (Rioja y Caseros) y tomarán por Caseros, 24 de Noviembre, San Juan y de ésta por el mismo recorrido de los que salen de Plaza de Mayo. Para mayor comodidad de los interesados, en la esquina de Provincias Unidas y Murguiondo habrá carruajes gratis el día del remate. Seña 2 mensualidades. Comisión 2 o|o. Títulos perfectos. Posesión inmediata para que puedan edificar ó cercar los que así lo deseen. Pidan planos y boletos en Sadi Carnot 932 ó en nuestra casa, Rivadavia 640.—Furst y Domínguez. d11

1 PESO EL LOTE POR MES —161 lotes en la estación Berazategui (F. C. Sud), en 80 mensualidades, sin interés, á 40 minutos de la capital. Estos terrenos se encuentran en un paraje bastante edificado, próximos á la Avenida Mitre que en breve será macadamizada, y por la cual cruzará el tranvía eléctrico de la concesión Bemberg. La importancia de Berazategui está demostrada con las grandes fábricas con que cuenta, de las cuales se destaca la cristalería Rigolleau, ubicada frente por frente á la estación donde trabajan un sinnúmero de obreros. Luego la línea del circuito inaugurada en Noviembre del año pasado, está valorizando enormemente toda esta zona, por lo que nos permitimos recomendar esta venta en la que deberemos liquidar á cualquier precio. Las superficies de los lotes varían entre 320 y 578 varas. Base, 1 peso el lote por mes, en 80 mensualidades, sin interés.
EL SABADO 16 de Diciembre á las 8.30 de la noche, y el domingo 17, á las 3 de la tarde, ambos días en nuestra casa, Rivadavia 640, donde se sortearán dos terrenos gratis entre todos los que resulten compradores. Seña, 3 mensualidades. Comisión, 2 por ciento. Títulos perfectos. Posesión inmediata para los que quieran edificar ó cercar. Pidan planos y datos, en Olavarría 449 (Boca) ó en nuestra casa, Rivadavia 640.—Furst y Domínguez. n23

QUEBRACHALES

v21

10.517 HECTAREAS — LOS conocidos campos de los Taboada, en Santiago del Estero, departamento Copo 2o., (hoy Carlos Pellegrini). Forman parte del establecimiento Las Zanjas, y distan á 8 leguas de la estación Kilómetro 62, del F. C. de Cejas á Antillas, quedando igualmente equidistante á las estaciones Garmendia y 7 de Abril. Son campos inmejorables, en gran parte aptos para agricultura y ganadería con pastos de superior variedad y calidad, con agua dulce garantida de 3 á 8 metros, y regado además por el arroyo La Overa, y por otros riachos de menor importancia. Tiene inmensos bosques vírgenes de quebracho colorado, blanco, mistol, algarrobo, y otras maderas, por cuyos bosques hay arrendatarios que pagarían de 8 á 12 pesos por hectárea. El ferrocarril Lódola, lo atraviesa con el ramal que irá de Botijo á Villa Mercedes de Santiago, cuyos trabajos se han ya comenzado bajo la dirección del ingeniero señor Berstein, y el cual cruzará indefectiblemente por el campo lindero de Silverio Taboada, donde se levantará una estación. Se dan en esta región dos cosechas de cereales y á la alfalfa se le dan de 7 á 9 cortes en flor. Para confirmar nuestras aseveraciones pedimos se visite el campo, yendo á Santiago, donde serán atendidos por los señores Alfonso A. Morcillo ó Ciriaco F. Urtubey. En la casa de don Juan Anchezar, en la estación Kilómetro 62, se facilitarán carruajes y caballos. Ponemos también á disposición de los interesados un extenso y exacto informe sobre el campo, al cual se ajustará la venta. Base definitiva, $ 12 la hectárea, pagadero mitad al contado y mitad á un año, con 6 o|o de interés anual.
EL MARTES 21 de Diciembre á las 3 de la tarde, en nuestra casa, Rivadavia 640. Seña 8 o|o. Comisión 2 o|o. Títulos perfectos que ponemos á disposición de los interesados. El campo está libre de contrato é intrusos. Pidan planos y datos en nuestra casa, Rivadavia 640.—Furst y Domínguez. d6

VILLA CIRCUNVALACION. La reserva de la verdadera Villa Circunvalación, propiedad de don Marcelo Luciano Manini, bulevar por medio con la capital, ó sea, lo único que queda disponible sobre la estación bulevar Circunvalación, de la Compañía de F. C. de la Provincia de Buenos Aires, pues todos sus alrededores han sido vendidos en lotes. Estos últimos 116 lotes se hallan en el punto más alto y más hermoso de esta localidad, rodeados de bonitos edificios, y á sólo 15 minutos del centro de la capital, con un buen servicio de trenes diarios. La mejor recomendación que podemos hacer de ellos es pedir que se visiten, pues así podrán apreciar las innumerables ventajas que ofrecen. Lotes de 200 á 600 varas, con calles abiertas. Base 5 pesos el lote por mes, en 80 mensualidades, sin interés.
EL DOMINGO 17 de Diciembre á la 1.40 en punto, tren gratis aunque llueva, de la estación Buenos Aires (calles Vélez Sársfield y Suárez), á la cual conducen los tranvías 24, 29 ó 69. Este tren parará en los mismos terrenos, y en la estación Sáenz, á la cual conduce el tranvía número 47. Seña 3 mensualidades. Comisión 2 o|o. Títulos perfectos. Posesión inmediata, para que puedan edificar ó cercar. Pidan planos y boletos gratis en Victoria 1150, ó en nuestra casa Rivadavia 640.—Furst y Domínguez. d10

*TUCUMAN 2341, ENTRE Az*cuénaga y Ombú. Amplia y cómoda casa baja, situada en un barrio excelente, á 4 cuadras de Callao, á 2 de Corrientes y á 2 de Pueyrredón. Esta propiedad está ocupada sin contrato, por la escuela de varbones número 6, y consta de 14 amplias habitaciones, 3 grandes patios, cocina, 4 letrinas, 3 mingitorios, cielos rasos de yeso, piso de madera todo en buen estado de conservación, la cual con un pequeño desembolso, puede transformarse en una confortable casa habitación. Luego mejora aún la bondad de esta venta, las dimensiones soberbias del terreno que tiene 14 varas de frente por 60 varas de fondo. Base 75.000 pesos, en la que van incluídas 20.000 cédulas serie K. El excedente sobre esta hipoteca, pagadero mitad al contado y mitad á un año, con 6 o|o de interés anual.
EL MIERCOLES 27 de Diciembre á las 3, en nuestra casa Rivadavia 640. Seña 8 por ciento. Comisión 2 o|o. Asfalto pago. Visítese. Informes en nuestra casa, Rivadavia 640.—Furst y Domínguez. d10

En la estación TALLERES— F. C. S. Los últimos 121 lotes que rodean la estación y los grandes talleres del F. C. Sud; entre una densa edificación y á 18 minutos de la capital. Base $ 8 el lote por mes, en 80 meses.
EL DOMINGO 24 de Diciembre á la 1.40 tren gratis de Constitución. Planos y boletos en Rivadavia 640.—Furst y Domínguez. d10

F. González Elizalde

Rivadavia 542 — U. T. 1592, Avenida

EN MAR DEL PLATA —LA gran quinta Villa Pezzoni, en terreno de 12.500 v. c. al lado de las quintas de los doctores Molinari, Orlandini, Roverano, Maggiore y otros. Base $ 35.000 á largos plazos.
EL MARTES 26 de Diciembre á las 4 p. m. en mi casa Rivadavia 542. Después detalles.—F. González Elizalde. v16

EDUARDO C. STOPPANI

EN VILLA DEL PARQUE, A 30 varas de la estación, la reserva más codiciada de los terrenos de la sucesión de don Luis Capurro, formada por 38 soberbios terrenos que se venderán en 40 mensualidades. Sin interés. Dan frente á calles de importancia como Tinogasta, Pedro Lozano, Nazarre, Llavallol y Atalaya y salen á la venta sin base, á tanto la vara cuadrada y con orden terminante de liquidar á cualquier precio. Villa del Parque, con más de 100 trenes diarios, reune todos los atractivos que pueden pedirse y se destaca entre los núcleos de población, que han surgido hasta la fecha, por sus tierras altas, llenas de vida, con una población vigorosa y donde todo el mundo, desea adquirir un palmo de tierra, convencido de los resultados brillantes, que reporta la solución anhelada por todos. Estos 38 hermosos lotes de terreno, ubicados donde abundan los exponentes de multiplicación y rodeados de hermosas casas-quintas y suntuosos chalets, están situados pues, en el punto más central y atrayente de esta localidad moderna y elegante, donde abundan amplias calles y hermosas avenidas. El tranvía eléctrico, proyectado desde Flores hasta Villa del Parque pasará también á 1 cuadra de estos terrenos, y esto además de establecer una influencia decisiva en el mayor desarrollo de esta villa, beneficiándola con todas las comodidades que la implantación de esta línea, trae consigo, hará que la propiedad, adquiera una evolución rápida y el capital invertido se verá aumentado con exceso en un brevísimo tiempo. Si á todo esto, agregamos las condiciones amplias y liberales, con que salen á la venta, podemos asegurar, sin temor á equivocarnos, que el negocio será brillante. Condiciones de pago: En 40 mensualidades sin interés, abonando 3 mensualidades en el acto de la venta, más el 2 o|o de comisión y 3 mensualidades á los quince días. Las siguientes mensualidades se abonarán del 1o. al 10 de cada mes en mi escritorio, 25 de Mayo 42, empezando en Enero. Escrituras definitivas enseguida de la venta, ante el escribano Zurrueta. Descuento 10 o|o abonando al contado. Posesión inmediata. Lotes amojonados y todos alambrados en sus frentes. Esquinas libres de ochava. Tren gratis de Retiro (nueva) á las 2.20 y de Palermo á las 2.30 p. m. Pidan planos, informes y boletos á mi escritorio central, 25 de Mayo 42. U. T. 4115 Av. ó sucursal Villa del Parque, Tinogasta 3621 personalmente, por carta ó teléfono y en cualquier almacén de la localidad.
EL DOMINGO 17 de Diciembre á las 3, sobre los mismos. d10

*MARCOS SASTRE 3014 EN*tre Helguera y Argerich, ó sea en lo mejor de Villa del Parque. Buena propiedad compuesta de 2 dormitorios, 1 pieza chica, cocina, cuarto de baño y w. c., mosaicos, yesos, pisos pino tea, balaustrada pozo-bomba etc. Mide 9x24 varas. Sin base. A plazos. Reconoce $ 2.000 en hipoteca. Títulos perfectos. Seña 8 o|o. Comisión 2 o|o.
EL DGO. 17 de Diciembre, á las 5.45. dic10

EN VILLA DEL PARQUE— Regia propiedad calle Atalaya 2611 entre Nogoyá y Balgorria. Mide 9x17 varas. Sin Base. A plazos. Su edificio se compone de sala de negocio al frente, 1 dormitorio, cocina y w. c., sótano, vestíbulo, frente imitación piedra, mosaicos, cielos rasos yeso, pisos pino tea, persianas metálicas, instalación de gas, pozo-bomba, etc. En seguida el lote lindero ó sea la esquina de Balgorria y Atalaya. A plazos. Superficie 195.36 varas. Sin base. Títulos perfectos. Seña 8 o|o. Comisión 2 o|o.
EL DGO. 17 de Diciembre, á las 5.30. dic10

EN VILLA DEL PARQUE— A 1 cuadra de la estación, regia propiedad, Simbrón 3285 entre Cuenca y Campana. Mide 20x43.94 varas. Base, $ 10.000. A plazos. Reconoce 7.500 cédulas argentinas. Su edificio se compone de escritorio, 4 dormitorios, 1 pieza de madera, baño, cocina y w. c., vestíbulo con cristales ingleses, cercos de alambre, pisos pino tea, cielos rasos yeso, celosías cedro, jardín, molino, pozo semisurgente, etc. Visítese. Títulos perfectos. Seña 8 o|o. Comisión 2 o|o.
EL DGO. 17 de Diciembre, á las 6. dic10

EN VILLA DEL PARQUE— A sólo 20 varas de la estación, calle Pedro Lozano entre Intendente Guiraldez y Cuenca. Amplio lote de terreno, lindando con el colegio y en la ubicación más excepcional de esta siempre ponderada villa, donde la edificación moderna y lujosa, hace que sea el punto codiciado por la gente de buen gusto. Mide 10x55 varas. Sin base. A plazos. El terreno está alambrado y tiene vereda. Condiciones de pago. 1|2 al contado y el resto á 6, 12, 18 y 34 meses de plazo. Sin interés. Títulos perfectos. Seña 8 o|o. Comisión 2 o|o. Planos y datos, 25 de Mayo 42.
EL DGO. 17 de Diciembre, á las 4. dic10

EN VILLA DEL PARQUE— 3 hermosos lotes de terreno, á un paso de la estación, calle Llavallol entre Tinogasta y Pedro Lozano. Miden 10x36 51 varas cada uno. Sin base. Forman parte de los terrenos á venderse en 40 mensualidades y están ubicados por lo tanto en la situación más culminante y aristocrática de esta villa. Ruego quieran visitarlos para convencerse de la importancia de los mismos. Los interesados pueden tomar el día del remate, el tren gratis que saldrá de Retiro á las 2.20 y de Palermo á las 2.30 p. m. Títulos perfectos. Seña 8 o|o. Comisión 2 o|o. Planos é informes, 25 de Mayo 42 ó sucursal Villa del Parque, Tinogasta 3621.
EL DGO. 17 de Diciembre, á las 4.30. dic10

CASA EN 120 MESES — EN Villa del Parque. Atalaya 2658 entre Nogoyá y Balgorria, ó sea en la ubicación más importante de esa pintoresca y hermosa villa. Sin base. Mide 10x55 varas. Ad corpus. Su edificio nuevo y confortable se compone de 3 hermosos dormitorios, cocina y w. c., galería, mosaicos, verja al frente, jardín, etc. Visítese, para poder apreciarla. Condiciones de venta: En 120 meses, sin interés, abonando 3 mensualidades en el acto del remate, más el 2 o|o de comisión y 3 más al firmar las escrituras definitivas ante el escribano Petracchi. Títulos perfectos. Informes, 25 de Mayo 42.
EL DGO. 17 de Diciembre, á las 5.30, sobre la misma propiedad. dic10

*EN 120 MESES. PROPIE*dad en Villa del Parque, en la posición más importante de esa zona y en el mejor barrio de familias, calle Concordia 3344 entre Simbrón é Intendente Guiraldez. Sin base. Mide 10x31 varas en un costado y 36 varas en el otro. Ad corpus. Su edificio flamante, construído con muy buenos materiales, se compone de 3 amplios dormitorios, comedor que cuadra el patio, cocina y w. c., galería, mosaicos, pozo de bomba, y todos los detalles de una propiedad confortable. Visítese. Condiciones de venta: En 120 meses, sin interés, abonando 3 mensualidades en el acto del remate, más el 2 o|o de mi comisión y 3 más al firmar las escrituras ante el escribano Petracci. Títulos perfectos. Informes, 25 de Mayo 42.
EL DGO 17 de Diciembre, á las 5.30, sobre la misma

CAPURRO & GONZALEZ

*EN ADROGUE — LA NOTA*ble casa-quinta Villa María, á 4 cuadras al Oeste de la estación. Calle Valentín Alsina y Espino, ó sea, la ubicación alta y preferida del pintoresco pueblo. A una cuadra del bulevar Seguí, calle por medio con las quintas y chalets de los doctores Manuel F. Rojas, Carlos Arenaza, y señores G. Behr, Ibáñez y Mohr Bell; alumbrado eléctrico al frente. El edificio es amplio, construído con confort y buenos materiales, en terreno de 71.60 varas de frente á la calle Espino por 74.42 á Valentín Alsina y superficie total de 9.193.78 varas cuadradas, se compone de un bonito hall con graderías de mármol, 10 espaciosas habitaciones, todas con ventanas á los jardines, subsuelo, dos cuartos de baño, w. c., despensa, gran cocina con instalación; el todo con cielo rasos de yeso, pisos de pino de tea, celosías, mosaicos, etc. Cocheras, caballerizas, invernáculos, molinos con cañerías y gran parque con árboles y plantas de valor. Se entregará desocupada, habiendo ganado hasta $ 4.600 por temporada. Base ínfima pesos 4 m|n. la vara cuadrada. Con cédulas y á plazos.
EL DOMINGO 17 de Diciembre, á las 5 p. m. en la misma. Puede visitarse en cualquier momento. Títulos perfectos. Seña 8 por ciento. Comisión 2 por ciento. Pidan planos é informes en nuestra casa, San Martín 60.—Capurro y González. d8

*EN ADROGUE — 45 Esplén*didos lotes, en lo más alto del gran parque Demaría, á pagar en 100 mensualidades sin interés. Dan frente á la avenida Los Paraísos (hoy General Rodríguez) y á las calles Forgues, Valentín Alsina y General Paz. Tienen superficies de 310 á 700 varas cuadradas. Distan 7 cuadras de la estación, á corta distancia del bulevar Seguí, adoquinado y á una cuadra de la usina de las aguas corrientes. Con alumbrado y las cañerías de las aguas corrientes al frente. Los terrenos del parque Demaría son los de mayor porvenir de Adrogué, no solamente por ser los más altos, sino que allí se está formando el barrio más lindo del pintoresco pueblo é infinidad de familias conocidas tienen ya sus casas ó chalets. Venta á liquidar, con la ínfima base de $ 6 por mes el lote en 100 mensualidades sin interés.
EL DOMINGO 17 de Diciembre, á las 3.30 en los mismos terrenos. Sólo se pagará una mensualidad como seña en el remate y una en nuestra casa al recibir la libreta, pudiendo escriturar inmediatamente si lo desea el comprador. Las mensualidades restantes se pagarán en el Banco Germánico de la América del Sud. Posesión inmediata. Títulos perfectos. Comisión 2 por ciento. Pidan planos en nuestra casa, San Martín 60.—Capurro y González. d8

*LOS CAMPOS DE TAPAL*qué. 1.100 hectáreas divididas en 5 lotes de 220 hectáreas, más ó menos, á 30 cuadras de la estación Altona y próximo á la de Tapalqué, ambas del ramal de General Alvear á Olavarría, F. C. Sud. Es el campo de la señora Josefa J. de Eyherabide, que forma parte de la fracción conocida por de Estanislao Colmán. Campo parejo de lo mejor de la zona, de tierras inmejorables, aptas para ganadería y agricultura, de abundantes y refinados pastos tiernos, con agua riquísima á 6 y 8 metros. Está alambrado en todo su perímetro y dividido en 3 potreros con dos molinos y una buena población. Venta decidida sin base, con opción de un lote al todo.
EL VIERNES 22 de Diciembre, á las 3 p. m. en nuestro salón de ventas, calle San Martín 60 (Buenos Aires). Linda al NE. con Jorge Gianola y Pedro Simons; al SE. con María B. de Haltzaguirre é Hilario Renovales; al SO. con Alejandro Gau, Morel y Sthelnembomer y al NO. con doña Magdalena Colmán de Migoya. Se visita por la estación Altona, donde hay comodidades para hacerlo, dirigiéndose al encargado del campo, señor Agapito Muñoz. La entrega se hará dentro de los 30 días de escriturar, medidos y amojonados los lotes. Títulos perfectos. Escrituras por el escribano señor Luis Saleski. Seña 8 por ciento. Comisión 2 por ciento. Pidan planos y mayores informes en nuestra casa, San Martín 60.—Capurro y González. d8

EN BURZACO — EL GRAN remate. Sobre la estación. 160 amplios lotes. A pagar en 80 mensualidades, sin interés. Base, $ 10 por mes el lote. Se encuentran en los mismos andenes, entre las vías del ferrocarril Sud y el bulevar Belgrano.
EL DOMINGO 24 de Diciembre, á las 2.30, en los mismos terrenos. Después detalles. Informes en nuestra casa, San Martín 60.—Capurro y González. d8

*EN VILLA LUGANO, CON*tinúa la venta particular en nuestra casa, por cuenta y orden de la Sociedad General Pobladora, á precios que varían entre $ 11 y $ 21 el lote, en 80 mensualidades sin interés. San Martín 60.—Capurro y González. v12

EN MARTINEZ — 23.775.39 varas cuadradas en 5 grandes lotes con superficies de 4130 á 4946 varas, con opción de un lote al todo. A pagar en 54 mensualidades sin interés. Negocio interesante para especular dividiendo en pequeños lotes y vendiendo con las mismas facilidades de pago en que se compra. Dan frente á 2 calles en la ubicación más alta y de mayor porvenir. Lindan calle en medio con terrenos de la señora Mercedes Martín de Vallet. Distan 500 metros de la avenida de la Tahona ó Camino San Fernando, por donde hay proyectado un tranvía eléctrico entre ésta y la Avenida de la Legua, á media cuadra de la calle Pueyrredón directa á la estación Martínez. Sin base, á pagar en 54 mensualidades sin interés.
EL MIERCOLES 20 de Diciembre á las 3, en nuestro salón de ventas, San Martín 60. Sólo se pagarán 4 mensualidades como seña y las restantes del 1o. al 10 de cada mes. Títulos perfectos. Comisión 2 por ciento. Pidan planos é informes en nuestra casa, San Martín 60.—Capurro y González. d10

Luis Collini

*10 LOTES EN 80 MESES so*bre las avenidas Chorroarín, Bella Vista, Del Campo, Triunvirato y Constituyentes, á 2 cuadras del adoquinado y de los eléctricos, barrio que en estos últimos tiempos se ha desarrollado prodigiosamente, pues allí se edifica sin cesar. Los eléctricos de Lacroze, línea á Villa Urquiza, pasan á 8 cuadras justas de los terrenos, la línea á San Martín también tiene su parada en Constituyentes y Chorroarín, ó sea á 2 cuadras y por último los Nos. 88, 95 y 94 pasan á 6 cuadras. Insistir, pues, sobre la ubicación de estos terrenos es inoficioso, tanto más que varios de ellos están lindando con edificios. Ya no se venden más terrenos tan centrales con facilidades tan amplias.
EL DOMINGO 17 de Diciembre á las 5 p. m., sobre los mismos terrenos. Condiciones de la venta: Base $ 30 por mes el lote, en 80 meses sin interés, de los cuales se abonarán 3 en el acto del remate y otros 3 dentro de los 15 días en mi escritorio al recibir el título provisional. Comisión 2 o|o. Pidan planos Lavalle 1512, U. Telef. 1597 (Libertad).—Luis Collini. d11

*SOBRE LA ESTACION PA*lermo del ferrocarril Pacífico, Godoy Cruz entre Nicaragua y Costa Rica, 2 amplios terrenos apropiados para depósito, industria ó casas para renta. Miden 10 varas cada uno de frente por 45 varas de fondo. Adoquinado pago. Condiciones de venta: Cada lote reconoce una hipoteca de $ 3.500 á 6 meses de plazo con el interés del 7 o o anual y el resto se abonará mitad al contado y la otra mitad á un año con el interés del 7 o|o anual.
EL DOMINGO 17 de Diciembre á las 4 p. m., los remataré sin base. Seña 8 o|o. Comisión 2 o|o. Mayores informes, Lavalle 1512.—Luis Collini. d11

BELLA VISTA Y LLERENA al lado mismo de esta esquina, muy lindo terrenito de 10 varas de frente por 28v75 de fondo cercado de paredes propias con su puerta de acceso. Su ubicación es importante por cuanto está á pocos metros de la avenida Triunvirato con tranvía Lacroze que va á Urquiza y sobre el adoquinado de Bella Vista. Condiciones de venta: 1|3 parte al contado, 1|3 parte á un año y 1|3 parte á dos años con el interés del 7 o|o anual.
EL DOMINGO 17 de Diciembre á las 5.30 p. m., lo remataré sin base. Seña 8 o|o. Comisión 2 o|o. Datos mayores, Lavalle 1512.—Luis Collini. d11

AVENIDA BELLA VISTA entre Triunvirato y Acha, con tranvía Lacroze que va á Urquiza á la media cuadra, barrio completamente poblado y de creciente progreso.
EL DOMINGO 17 de Diciembre á las 5.30 p. m., remataré el terreno en la ubicación descripta en 60 mensualidades sin interés y con adoquinado pago. Mide 10 varas de frente por 38 varas de fondo. Seña 4 mensualidades únicamente. Comisión 2 o|o. Planos, Lavalle 1512.—Luis Collini. d11

Gondra y Schwarz

79 Florida—79

CASITA EN FLORESTA, A plazos. Calle Araujo 48 entre las avenidas Rivadavia y Coronel Falcón, á veinte varas del tranvía eléctrico No 2. Base pesos 4.500, mitad al contado y mitad á 18 meses de plazo con garantía hipotecaria é interés del 9 o|o anual.
EL DOMINGO 17 de Diciembre á las 5 de la tarde, en la misma propiedad. 10 varas por 18.11 de fondo Ad-corpus, 3 habitaciones, cuarto de baño, cocina, galpón, bomba, w. c., etc. Títulos perfectos. Seña 8 o|o. Comisión 2 o|o. Informes, Florida 79. d11

CASITA EN FLORESTA, A plazos. Calle Araujo 68 entre las avenidas Rivadavia y Coronel Falcón, á veinte metros del adoquinado y del tranvía eléctrico. Base pesos 4.000. Mitad al contado y mitad á 18 meses de plazo con garantía hipotecaria é interés del 9 o|o anual.
EL DOMINGO 17 de Diciembre á las 5 p. m., sobre los mismos. 10 varas por 18.11 de fondo Ad-corpus. Dos habitaciones, pozo, w. c., etc. Seña 8 o|o. Comisión 2 o|o. Títulos perfectos. Informes. Florida 79.

LEONI & BERETTA

531-CORRIENTES

*EN FLORESTA — En 60 ME*ses, 7 notables terrenos, con frente á la calle Bahía Blanca, San Matías y Camarones, lindando con la gran fábrica de fósforos La Unión, rodeados completamente de edificación, próximos á la avenida Gaona que en breve correrá el tranvía Anglo-Argentino y Lacroze, en su ampliación de los dos líneas. Terrenos de gran porvenir. Venta sin base, en 60 meses sin interés. Seña, dos mensualidades en el acto del remate y dos más al retirar la libreta. Comisión, 2 por ciento. Títulos garantidos perfectos.
EL DOMINGO 17 de Diciembre, á las 4 de la tarde, sobre los mismos. Planos, Corrientes 531.—Leoni y Beretta. d10

*EN LA PAMPA, A UNA LE*gua de Santa Rosa de Toay (estación Lagos). 98 hectáreas en la sección segunda, fracción D, lote 12, ángulo Nordeste. Campo superior, lindando con las chacras, en la zona más codiciada por la proximidad á la hoy ya ciudad Santa Rosa de Toay, asiento del gobernador, con fuerte comercio, industria, Bancos y muchos edificios importantes, siendo por excelencia una región completamente agrícola y ganadera por la fertilidad de sus tierras y variedad de sus pastos. El campo está alambrado y dividido en 7 potreros, tiene dos poblaciones de material, galpón, dos molinos con bebidas, 4 tanques de 8.000 litros cada uno, 25 hectáreas alfalfadas, corrales, montes de sauce, etc. Base, $ 16.000, con la orden de vender hasta por la base.
EL JUEVES 21 de Diciembre á las 3.30, en nuestra casa, Corrientes 531. Para revisar el campo, puede hacerse por la estación Lagos, preguntar por José Figueroa. (Campo conocido por La Blanqueada de Fernández hijo). Seña 8 o|o. Comisión 2 o|o. Otros datos y planos, Leoni y Beretta. dic10

Pida Vd. un plano

por correo, Corrientes 531, ó por teléfono, U. T. 33 Avenida, C. T. 4696, central, de los mejores y más altos

TERRENOS DEL OESTE

Parte de la quinta del Dr. Rebasa.

12 MANZANAS

en 64 quintas, de 1.000 á 2.000 varas cuadradas.

SIN BASE. -- En 60 MESES

El DOMINGO 17 de DICIEMBRE

Tren especial del Once á la 1.30, parando en Flores á la 1.40 y en Floresta á la 1.45.

Leoni y Beretta

LINIERS Y CIUDADELA — 12 manzanas subdivididas en 64 quintas de 1.000 á 2.000 v. c. cada una, parte de la conocida quinta del doctor Rebasa, lindando calle en medio con el parque y casa-quinta del mismo señor, á 400 metros de la gran avenida Rivadavia, adoquinada y con tranvía eléctrico; á la misma distancia de la estación Ciudadela y próximos al bulevar Circunvalación. Rodeados de fracciones completamente subdivididas y vendidas, es la parte más alta de todo el Oeste, desde donde se divisa todos sus alrededores. Las grandes ventajas que reportarán las obras del subterráneo y la electrificación del ferrocarril Oeste, repercutirá notablemente en el valor de esta tierra, pues la coloca á breves minutos de plaza de Mayo. Una visita á esta gran venta la recomendamos á todos; tierra especial para chalets y casasquintas, sobre el gran barrio del Oeste. Venta sin base, á tanto la vara, pagadero en 60 mensualidades, sin interés. Títulos garantidos perfectos. Seña 2 mensualidades en el acto del remate, 2 más al retirar la libreta y las restantes se abonarán del 1 al 8 de cada mes, en el Banco de Galicia y Buenos Aires, sucursal Flores, Rivadavia 7025; ó en la casa matriz, calle Cangallo 445. Las mensualidades restantes se abonarán empezando del 1 al 10 del mes de Enero próximo.
EL DOMINGO 17 de Diciembre, sobre los mismos terrenos, saliendo un tren especial gratis de la estación Once á la 1.30, parando en Flores á la 1.40 y en Floresta á la 1.45. Planos á nuestra casa, Corrientes 531. —Leoni y Beretta. n22

LINIERS

Con amplio frente á la avenida Rivadavia y frente mismo al andén de la estación Ciudadela.

400 lotes - En 80 meses - El 7 de Enero

Lea detalles. — Leoni y Beretta.

LINIERS — 400 LOTES CON frente á la gran avenida Rivadavia, adoquinada y con su cordón de vereda ya construído, cuyas aceras son de 3 metros de ancho. Ubicación única é irreemplazable, frente mismo á la estación Ciudadela; es la tierra más valiosa del barrio Oeste, la fracción esperada por numerosos interesados, que han adquirido en nuestro remate anterior la fracción lindera á ésta, son los conocidos terrenos de Badaracco: este sólo dato evita todo comentario, repetimos es lo mejor y más valioso de la zona del Oeste, donde la tierra aumenta día por día, debido á los grandes factores de progreso, el ferrocarril del Oeste, según el nuevo horario desde el 1o. de Diciembre aumentará notablemente sus trenes, el tranvía Anglo Argentino á Liniers llega á dos cuadras de los terrenos en venta; su ubicación frente á la misma estación Ciudadela y su gran frente á la avenida Rivadavia, adoquinada, la gran arteria que une todos los pueblos del Oeste, hacen de esta venta la más interesante y de actualidad. Venta sin base, directamente de su propietario, señor Badaracco, en 80 mensualidades, sin interés.
EL DOMINGO 7 de Enero, sobre los mismos terrenos, saliendo un tren especial gratis del Once á la 1.36 en punto, parando en Flores y Floresta para recoger pasajeros. Pidan planos y boletos, Corrientes 531 ó por los teléfonos U. T. 33 (Avenida), C. T. 4696, Central.—Leoni y Beretta. v20

*En FLORESTA — EN 36 ME*ses, la esquina Milton y Yerbal, á una cuadra de la estación Villa Luro, á pocas varas de la avenida Rivadavia con eléctrico del Anglo y donde la tierra aumenta diariamente de valor. Allí en la zona del Oeste está el porvenir seguro, dado que inviertan sus ahorros. Venta sin base, en 36 meses sin interés. Seña, 2 meses en el acto del remate, 2 más al retirar la libreta. Comisión, 2 por ciento.
EL DOMINGO 17 de Diciembre, á las 4. Planos, Corrientes 531.—Leoni y Beretta. d10

*EN BELGRANO — PROPIE*dad á media cuadra de Cabildo, calle Zabala núm. 2488, entre Cabildo y General Paz. Jardín al frente, cuatro habitaciones bajas y amplias y dos de altos, cuarto de baño, cocina con mosaico, cocina á gas, patios de mosaico, galería, gran sótano en el comedor, revocado de portland, agua corriente, verja al frente, adoquinado pago, puertas y celosías de cedro, cielos rasos de yeso, casa con un año de construcción. Un verdadero chiche, puede visitarse de 8 á 11 todos los días. Venta á largos plazos. Base, $ 19.000 pudiendo el comprador pagar 15.000 pesos en hipoteca de 1 á 3 años con el 8 por ciento y el excedente al contado.
EL DOMINGO 17 de Diciembre, á las 5 de la tarde. Títulos garantidos perfectos. Escrituras ante el escribano señor Roverano. Mayores detalles, Corrientes 531.—Leoni y Beretta. d7

*En FLORESTA — EN 36 ME*ses la esquina Bacacay y Bermúdez, 387.42 varas, á dos cuadras al Norte de Rivadavia, próxima á la estación Villa Luro que se inaugura el 1o. de Diciembre y rodeada de edificación, los terrenos del Oeste adquieren diariamente aumento de valor. El tranvía Anglo-Argentino cuyo pasaje es de 10 centavos, á dos cuadras, como también á una cuadra del bulevar Corro. Venta sin base, en 36 meses, sin interés. Seña, dos meses en el acto del remate y dos más al retirar la libreta.
EL DOMINGO 17 de Diciembre, á las 4 de la tarde, sobre el mismo. Planos, Corrientes 531.—Leoni y Beretta. d10

*EN BAHIA BLANCA — SO*bre la estación del F. C. S., 3 lotes en 1684 vs. cs. Rodeados de edificación, calle en medio al mercado obrero y lindando con el corralón de maderas La Esperanza de Condomí y la carrocería Wepich é hijo, es decir, en pleno centro comercial, rodeado de importantes fábricas, depósitos, barracas, etc. Lotes 3, 4 y 5 de la chacra 308, á pocas varas de la estación F. C. S. Este solo lote demuestra su importancia y donde nadie vende. Venta por liquidación con la ínfima base de 2 $ v. c. al contado. Venta resuelta.
EL JUEVES 21 de Diciembre á las 3.30. En nuestra casa, Corrientes 531. Títulos perfectos. Seña 8 o|o. Comisión 2 o|o. Pidan planos á Leoni y Beretta. d10

CON LA COMPETENTE AUTORIZACION

JUDICIAL

EN LAS FLORES

1.012 hectáreas y 58 hectáreas.
Base pesos 155 la hectárea. v21

*CON LA COMPETENTE au*torización judicial que le ha sido conferida á la señora administradora de la sucesión de don Bernardo Parajón, venderemos en subasta pública, por su orden, los inmuebles siguientes:

UN CAMPO

1.012 hectáreas de rico campo en el partido de Las Flores, las que hoy forman el establecimiento denominado La Andorra, con frente al arroyo Azul y á 7, 2, 2 y 1 leguas de las estaciones Las Flores, Cachari, Colman y Pardo, respectivamente. Son estos campos conceptuados como superiores, tanto por su altura, como por su rica agua, á muy poca profundidad y de un rendimiento insuperable cada la reconocida fertilidad de estas tierras, cuyas cosechas pueden ser buen testimonio de lo que son capaces de producir. Tiene población, montes, etc.

OTRO. (CAMPITO)

58 hectáreas de campo flor en el partido de Rauch las que forman la chacra denominada La Pampa, arroyo por medio con el campo anterior y con frente al camino real. Tiene población, galpón, etc., especial para invernada, chacra ó tambo en la seguridad de obtener el máximum del interés al capital invertido. Los dos campos pueden visitarse por cualquiera de las estaciones arriba nombradas. Base, 155 pesos la hectárea, debiendo vender por cualquier suma que exceda de la base.
EL JUEVES 21 de Diciembre, á las 3.30 de la tarde, en nuestra casa, Corrientes 531. Títulos perfectos. Seña 8 por ciento. Comisión 2 por ciento. Las escrituras serán otorgadas por ante el escribano señor Julio Painceira de La Plata. Los títulos están á disposición de los interesados que quieran revisarlos en nuestra casa.—Leoni y Beretta. d8

SOBRE RIVADAVIA — 3 lotes frente mismo á la estación Villa Luro. A plazos, calle Yerbal entre Cortina y Ramón L. Falcón y de los Llanos y Cortina entre Rivadavia y Yerbal y bulevar Irigoyen, ubicación única, tanto por lo alto del terreno y pintoresco de la ubicación, como por los medios fáciles y económicos de comunicación. La estación Villa Luro y la gran avenida Rivadavia adoquinada y con doble vía de tranvía, distan una cuadra contando también con el impulso notable que debe proporcionar el subterráneo y los trenes eléctricos del Oeste, los que una vez inaugurados pueden ser motivo de cuadruplicar el valor de la tierra. Sin base, á tanto la vara cuadrada pagadero 1|4 parte al contado y el resto en tres cuotas á 6, 12 y 18 meses de plazo sin interés con pagarés hipotecarios.
EL DOMINGO 17 Diciembre, á las 4 30, en los terrenos. Seña 8 o|o. Comisión 2 o|o. Planos, Corrientes 531.—Leoni y Beretta. d10

V. S. VINELLI & Hno.

284 San Martín 284

*MUEBLES — REMATES SE*manales en nuestro salón, Corrientes 2835. SABADO á las 8, muebles únicamente. MIERCOLES, á las 8 y DOMINGOS, á las 3 p. m. mercaderías en general. U. T. 1557, Mitre.—V. S. Vinelli y Hno.

EN TEMPERLEY 51 lotes y dos casas sobre el bulevar Necochea, Avellaneda, 25 de Mayo y otras, paraje muy alto, próximos al tranvía y rodeados de buenas casas quintas, como ser las de los doctores Lindolfo, Belloc, Bazterrica, Ledesma, señores Huergo, Castaño, Caride y muchas otras. El gran bulevar Necochea, próximamente será macadamizado por cuenta del Touring Club Argentino y destinado á camino de automóviles y el tranvía eléctrico número 103 seguirá sus líneas á Santa Catalina por la calle Avellaneda, cruzando los terrenos en venta. Es una venta oportuna la que ofrecemos para toda persona que desea ganar dinero. Base, 14 pesos el lote, en 80 meses. El comprador entregará en el acto del remate una sola mensualidad, y el 2 por ciento de nuestra comisión y 2 mensualidades más al recibir el título provisorio. Posesión inmediata con lotes amojonados.
EL DOMINGO 31 de Diciembre, á las 2.30 sobre los terrenos. Tren gratis de Constitución, á las 3.15. Pidan planos y boletos.—V. S. Vinelli y Hno., San Martín número 284. d10

EN TEMPERLEY —Casa bulevar Necochea casi esquina 25 de Mayo. Con 597.12 varas cuadradas, 4 grandes dormitorios, gran comedor, cocina, cuarto de baño, galería, corredor, gallinero, jardín, pozo semisurgente con molino, etc., edificación moderna. Base, $ 6500.
EL DOMINGO 31 de Diciembre á las 4.30 de la tarde, en la misma propiedad. Seña, 8 por ciento y el 2 por ciento de nuestra comisión. Más datos, á nuestra casa, V. S. Vinelli y Hno., San Martín 284. d10

EN TEMPERLEY —Casa bulevar Necochea casi esquina 25 de Mayo. Con 621 varas cuadradas y se compone de 3 grandes dormitorios, comedor, cuarto de baño, galería, corredor, cocina, gallinero, pozo semisurgente con molino, jardín, agua corriente y gas; al frente cerco de alambre tejido, cielos rasos de yeso, buenos materiales, edificación moderna. Base, pesos 6.500.
EL DOMINGO 31 de Diciembre á las 4.30 de la tarde, en la misma propiedad. Seña 8 por ciento. Comisión 2 por ciento. Más datos, á nuestra casa, V. S. Vinelli y Hno., San Martín 284. d10

EN TEMPERLEY —Casa quinta, calle 9 de Julio 435, 40 varas por 57, edificio compuesto de 4 piezas, cocina, galpón, cerco alambre tejido, árboles frutales, etc. Tranvía al frente y rodeado de buenos edificios y de preciosas casas quintas y con adoquinado proyectado. Es el paraje más alto y pintoresco de ese pueblo. Base, $ 7500, mitad al contado y mitad á un año de plazo con el 6 por ciento de interés.
EL DOMINGO 17 de Diciembre á las 5, en la misma propiedad. Más datos á nuestra casa, San Martín 284.—V. S. Vinelli y Hno. n22

EN TEMPERLEY —2113 varas en un solo lote, calle Rivadavia, á un paso del bulevar Necochea, son los lotes 12 y 13 de la manzana B., conocidos por del señor Calvo, 34.64 vs. de frente por 61 de fondo, medidas adecuadas para una buena casa quinta, como asimismo para especular, subdividiéndolos en pequeños lotes y ganar mucho dinero. Paraje muy alto y de mucho porvenir. Base, 90 centavos la v. c.
EL DOMINGO 17 Diciembre á las 5 1|2, en el mismo terreno. Pidan planos, San Martín 284.—V. S. Vinelli y Hno. n22

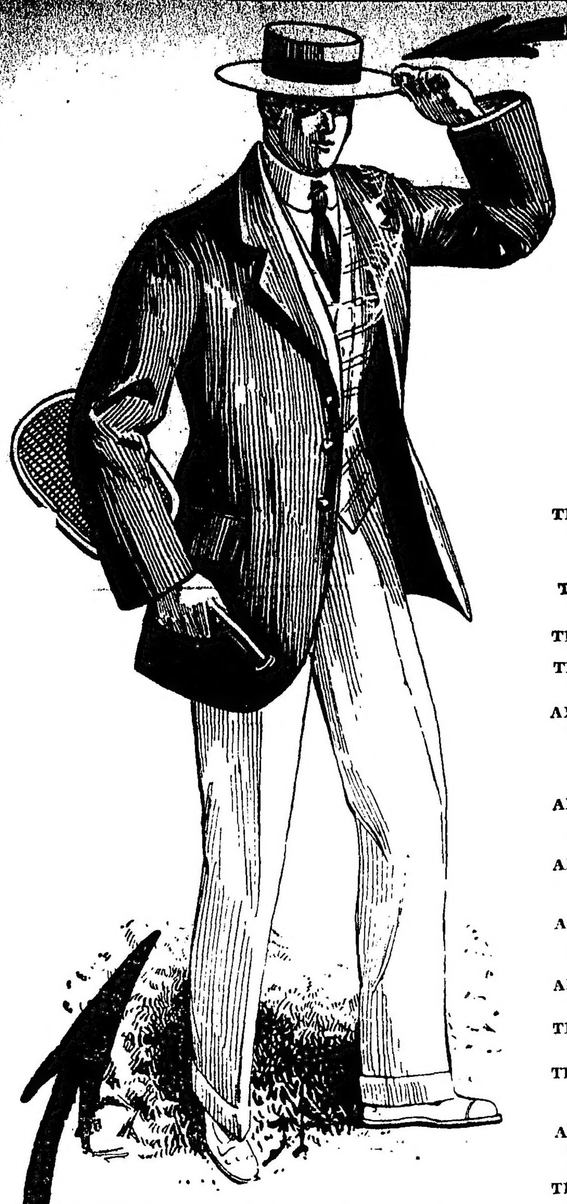

CONFECCIONES para HOMBRES y JÓVENES

Es bien conocida nuestra absoluta supremacía en las confecciones para hombres. Nadie tiene elementos ni conocimientos suficientes para ponerse en parangón con esta casa.

TRAJES de saco derecho ó cruzado, en casimires de color ó negro, lisos ó de fantasía, sin forro en la espalda, $ 69, 65, 59, 49, 39, 35, 29, 25, 19, 15 y . . . $ 12.90

TRAJES de frac ó levita, en casimires especiales, forros de seda, á . . . . . $ 55.—

TRAJES de smoking, forros de seda, á $ 68.00

TRAJES de jaquet de color fantasía ó negros, á $ 75 y . . . . . $ 69.00

AMBOS ó trajes, en brin de color, fantasía, blanco ó crudo, saco derecho ó cruzado, varios modelos, á $ 45, 39, 35, 32, 29, 28, 25, 22, 20, 18, 16, 15, 14.50, 11.50, 9.90, 9, y . . . . . $ 6.50

AMBOS (saco cerrado y pantalón), de brin crudo, color ó kaki, á $ 18, 16, 15 y . . . . . $ 12.50

AMBOS (saco y breeche) de brin blanco, kaki, crudo ó imitación corderoy, á $ 25, 22, 20 y . . . . . $ 18.00

AMBOS (saco derecho y pantalón) de franela blanca ó fantasía, á $ 35, 33, 32, 29, 25, 18, 12.90 y . . . . . $ 9.90

AMBOS (saco cruzado y pantalón) de franela fantasía, $ 35, 29, 22, 14.90 y $ 12.90

TRAJES de franela blanca á rayas, saco derecho, á . . . . . $ 39.—

TRAJES de seda granito ó fantasía y géneros tropicales, de color, á $ 59, 55, 45, 39 y . . . . . $ 29.00

AMBOS (saco cruzado y pantalón) de seda granito ó fantasía, á $ 65, 59, 49, 45 y . . . . . $ 35.00

TRAJES de alpaca fantasía ó grano de oro negro, saco derecho, á $ 35, 29, 25 y . . . . . $ 19.00

BREECHES de brin crudo ó kaki, á pe- 15, 12, 10, 9 y . . . . . $ 7.90

GUARDAPOLVOS de seda, alpaca ó brin, cuello militar, ruso ó con solapa, á $ 22, 18, 15, 10, 8.50 y . . . . . $ 6.90

CHALECOS derechos de piqué, brin blanco ó de color fantasía, á $ 15, 12.50, 10, 9, 8.50, 8, 7.50, 6.50, 5 y . . . . . $ 4.00

CHALECOS para frac de piqué blanco, fantasía ó seda, á $ 12, 9.90 y . . . . . $ 7.50

CHALECOS de kroscke w negro para mozo, á $ 4.50 y . . . . . $ 3.90

PONCHOS de lana imitación vicuña, fleco corto, á $ 27.00 y . . . . . $ 25.00

SACOS de alpaca, lustrina ó grano de oro negro ó de color, derechos, varios modelos, á $ 14.50, 12.50, 11, 10, 9, 8.50, 8, 7.50 y . . . . . $ 6.90

SACOS de brin crudo ó kaki, á la cazadora, á $ 12.50 y . . . . . $ 9.90

SACOS de grano de oro especiales para mozo, forrados, á $ 10 y . . . . . $ 8.50

PANTALONES de casimir color fantasía ó negros, á $ 18.50, 16, 15, 14, 12.50, 11, 10, 9, 8.50 7.50, 6.90, 5.90 y $ 4.90

PANTALONES de brin blanco, crudo ó de color fantasía, á $ 12, 10, 8.50, 7.50, 6.90, 4.90 y . . . . . $ 3.90

BOMBACHAS de campo en brin de color fantasía, crudo ó kaki, á $ 9, 7, 5.90 y . . . . . $ 4.90

Sobretodos, encerados, ponchos y capas impermeables, Uniformes para chauffeurs, porteros, ordenanzas, trajes y libreas para cocheros, etc., en gran variedad de formas y precios.

CONFECCIONES para SEÑORAS

Nuestros surtidos son los más importantes, nuestras novedades las más distinguidas, nuestras confecciones son insuperables, los tejidos que empleamos son de calidad garantizada y vendemos siempre á precios de sorprendente baratura.

TRAJES de lana azul marino, negro ó á rayas, diversidad de gustos, á . . . . . $ 39.—

TRAJES de sarga de lana ó cheviot, de varios colores, con aplicaciones, á . . . . . $ 45.—

TRAJES de casimir, géneros ingleses á rayas perdidas . $ 49.—

TRAJES de lana, dolores lisos, de saco cruzado y cuello marinero, á . . . . . $ 59.—

TRAJES de casimir de lana asargado, colores lisos, tipo hombre, cruzado, á . . . . . $ 59.—

TRAJES de lana fantasía, gustos ingleses, colores lisos, con adornos de tusor de seda, á . . . . . $ 59.—

TRAJES de casimir tropicales, colores lisos, de saco corto y cuello fantasía, á . . . . . $ 65.—

TRAJES de paño de lana, muy liviano, en los colores azul marino y negro, á . . . . . $ 69.—

TRAJES de casimir, colores lisos, saco cruzado y gran cuello redondo, á . . . . . $ 69.—

TRAJES de paño satín, azul marino ó negro, con grandes solapas y aplicación de trencilla de seda y cola de rata, á . . . . . $ 95.—

TRAJES de satín Condesa azul marino ó negro, saco corto y gran cuello, á . . . . . $ 120.—

TRAJES de satín Condesa, azul marino ó negro, saco corto, cuello marinero postizo, á . . . . . $ 120.—

TRAJES de brin de hilo, colores lisos, bordados de cola de rata ó cordón lavable, á . . . . . $ 19.—

TRAJES de brin de hilo, tejido papie, de saco corto y cuello marinero, á . . . . . $ 25.—

TRAJES de brin de hilo labrado, colores lisos, de saco corto, cruzado, á . . . . . $ 35.—

TRAJES de tusor de seda, colores lisos, forma saco corto, semientallado, á . . . . . $ 20.—

TRAJES de alpaca de fantasía, tonos oscuros ó grano de oro en colores lisos, saco corto, á . . . . . $ 25.—

TRAJES de seda cruda, saco corto, con aplicaciones de soutache negro, á . . . . . $ 49.—

TRAJES de tusor de seda, color crudo, saco corto, semientallado, con un solo botón, á . . . . . $ 98.—

TRAJES de etamina de lana negro para luto, con guarniciones de crespón, á . . . . . $ 69.—

TRAJES para amazonas, de cheviot ó géneros ingleses, á pesos 59 y . . . . . $ 65.—

POLLERAS de lana negra y color, á $ 14.50, 19, 19.50, 22 y . . . . . $ 25.—

POLLERAS de etamina con ó sin crespón, á $ 19.50 y $ 25.—

POLLERAS para amazonas en cheviot, á $ 29, 32 y . . $ 35.—

BLUSAS de batista en colores fantasía, á $ 1.50, 1.90 y . $ 3.90

BLUSAS de cambray ó sedalina, á $ 2.90, 3.90, 4.50, 5.90, 6.90, 7.90 y . . . . . $ 9.90

BLUSAS de encaje blanco, á $ 6, 9.90, 12.90, 14.90 y . . $ 18.—

BLUSAS de seda blancas ó negras, á $ 9.90, 12.90, 14.90 y $ 19.—

BLUSAS de gasa, á $ 14.90, 16.50 y . . . . . $ 18.—

GUARDAPOLVOS de brin de hilo, á $ 14 y . . . . . $ 16.—

GUARDAPOLVOS de seda cruda, á $ 35 y . . . . . $ 39.—

GUARDAPOLVOS de lana y seda, á $ 14.90 y . . . . . $ 25.—

GUARDAPOLVOS de alpaca en color y negros, á $ 25 y $ 39.—

GUARDAPOLVOS de lana gris, azul ó verde, á $ 29, 35, 39 y . . . . . $ 45.—

VOILAGES de gasa ó etamina, de $ 9.50 á . . . . . $ 18.—

PALETOTS de casimir, etamina, sedá, tul, gasa, ó encaje, de $ 39 á . . . . . $ 150.—

SALIDAS de baile, de $ 95, á . . . . . $ 180.—

VISOS de seda, moaré de hilo, etc., de $ 2.90 á . . . . $ 14.90

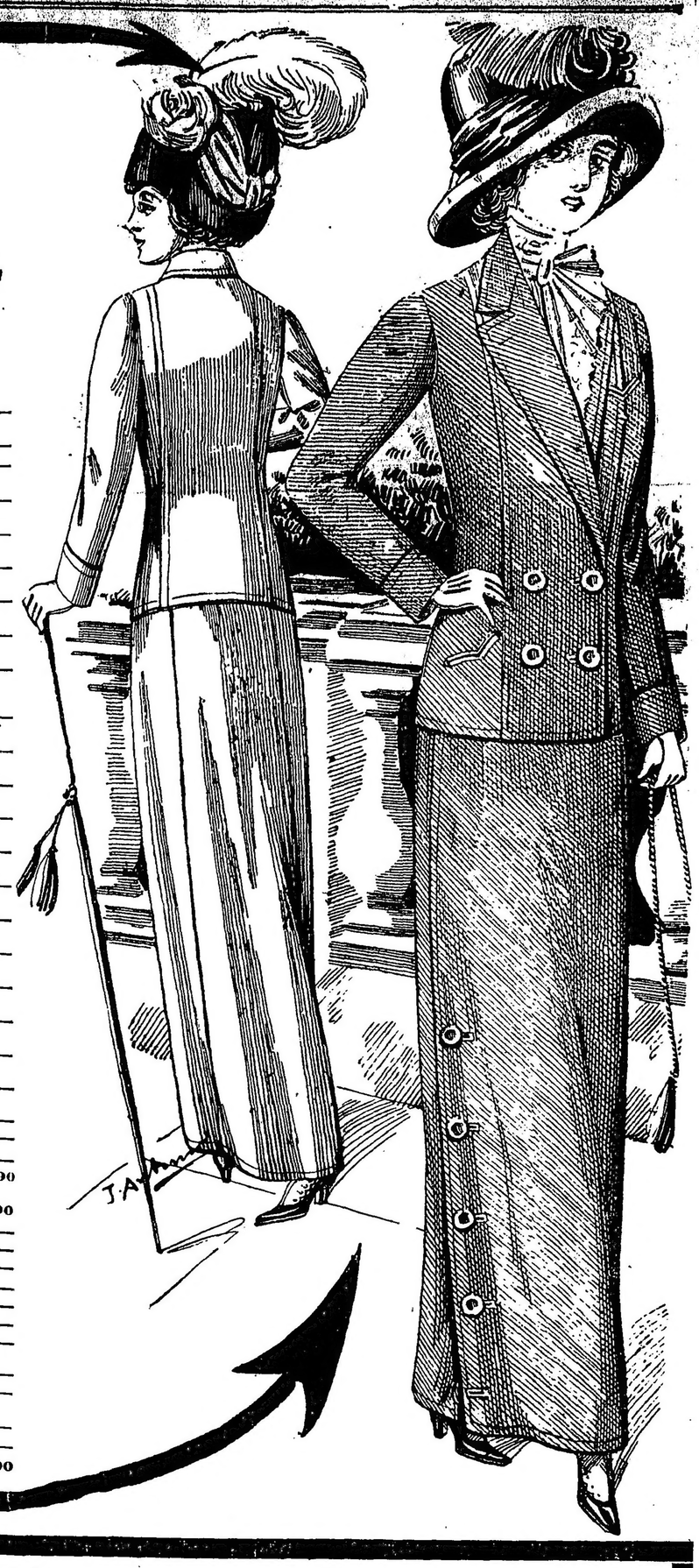

CONFECCIONES para NIÑOS

Las confecciones para niños constituyen una de huestras grandes especialidades.

TRAJES de blusa rusa, brin á rayas, de 3 á 13 años, á $ 2.40, 2.20, 2.00 y . . . $ 1.80

TRAJES de blusa rusa en brin colores fantasía, de 3 á 13 años, á $ 5, 4.50, 4 y . . . . . $ 3.50

TRAJES de blusa rusa en franela á rayas, doble cuello y puños de piqué blanco, de 3 á 13 años, á $ 10, 9, 8, y . . $ 7.00

TRAJES de blusa rusa en casimir colores fantasía, de 3 á 13 años, á $ 6, 5.50, 5 y . . . . . $ 4.50

TRAJES saco cazador en brin rayado, azul y blanco, de 4 á 13 años, á $ 7.50, 7, 6.50 y . . . . . $ 6.00

TRAJES saco cazador en brin de hilo, color crudo, de 4 á 13 años, á $ 10, 9, 8 y . . . . . $ 7.00

TRAJES saco cazador en casimir, colores fantasía, de 4 á 13 años, á $ 7, 6.50, 6 y . . . . . $ 5.50

TRAJES saco cazador en sarga azul marino y negro, de 4 á 13 años, á $ 13, 12, 11 v. . . . . $ 10.00

TRAJES saco Luis XV en brin, colores fantasía á rayas, de 5 á 12 años, á pesos 8, 7.50, 7 y . . . . . $ 6.50

TRAJES saco Luis XV en género y gustos ingleses, de 5 á 12 años, á $ 9, 8, 7 y . . . . . $ 6.00

TRAJES saco Luis XV en sarga azul ó nera, de 5 á 12 años, á $ 16, 15, 14 y $ 13.00

TRAJES saco Luis XV en alpaca blanca ó colores fantasía, de 5 á 12 años, á 17, 16 y . . . . . $ 15.00

TRAJES blusa marinero en brin á rayas, azul y blanco, cuello azul oscuro, de 2 á 10 años, á $ 6, 5.50 y . . . . . $ 5.00

TRAJES blusa marinero en piqué de fantasía, con cuello de brin, de 2 á 10 años, á $ 8, 7 y . . . . . $ 6.00

TRAJES blusa marinero en sarga azul marino, doble cuello de brin, de 2 á 10 años, á $ 12, 11 y . . . . . $ 10.00

TRAJES blusa marinero en casimir azul marino, doble cuello de seda, de 2 á 10 años, á $ 32, 30 y . . . . . $ 28.00

TRAJES blusa marinero en brin blanco, doble cuello azul oscuro, de 3 á 10 años, á $ 14, 13 y . . . . . $ 12.00

TRAJES de blusa rusa en brin de hilo, color crudo, de 3 á 13 años, á $ 7.50, 7, 6.50 y . . . . . $ 6.—

TRAJES de blusa rusaen sarga azul marino, doble cuello y puños de brin, de 3 á 13 años, á $ 12, 11, 10 y . . . $ 9.—

TRAJES saco cazador en brin colores fantasía, oscuros, de 4 á 13 años, á $ 5.50, 5, 4.50 y . . . . . $ 4.—

TRAJES saco Luis XV de brin de hilo, colores lisos, de 5 á 12 años, á $ 12, 11, 10 y . . . . . $ 9.—

TRAJES saco Luis XV en casimir, colores fantasía, de 5 á 12 años, á $ 12, 11, 10 y . . . . . $ 9.—

TRAJES saco marinero en casimir fantasía, doble cuello de brin, de 3 á 10 años, á $ 14, 13 y . . . . . $ 12 —

TRAJES (saco, chaleco y pantalón corto), en brin, de 9 á 15 años, á $ 8.50, 7.50 y . . . . . $ 6.50

TRAJES saco marinero en sarga azul, de 3 á 10 años, á $ 20, 18 y . . . . . $ 16.00

TRAJES saco marinero en casimir azul, de 3 á 10 años, á $ 32, 30 y . . . . . $ 28.00

TRAJES (saco, chaleco y pantalón corto), en brin crudo, de 9 á 15 años, á $ 12, 11 y . . . . . $ 10.00

TRAJES (saco, chaleco y pantalón corto) en seda cruda, de 9 á 15 años, á $ 32, 30 y . . . . . $ 28.00

TRAJES (saco, chaleco y pantalón corto), en casimir fantasía, de 9 á 15 años, á $ 14, 13 y . . . . . $ 12.00

TRAJES (saco, chaleco y pantalón corto), géneros ingleses, de 9 á 15 años, á $ 24, 23 y . . . . . $ 22.00

TRAJES (saco, chaleco y pantalón corto), en sarga azul ó negra, de 9 á 15 años, á $ 24, 22 y . . . . . $ 20.00

TRAJES de smoking, forros y vistas de seda, de 5 á 15 años, á $ 38, 36, 34 y . . . . . $ 32.00

SOBRETODOS doble faz, colores fantasía, á . . . . . $ 14.—

IMPERMEABLES, negros ó colores fantasía, á . . . . $ 14.90

DELANTALES en brin amarillo, de 3 á 13 años, á $ 2.10, 1.90, 1.70 y . . . . . $ 1.50

E infinidad de modelos no detallados y confeccionados sin excepción en telas tejidas expresamente para el uso á que son destinadas.

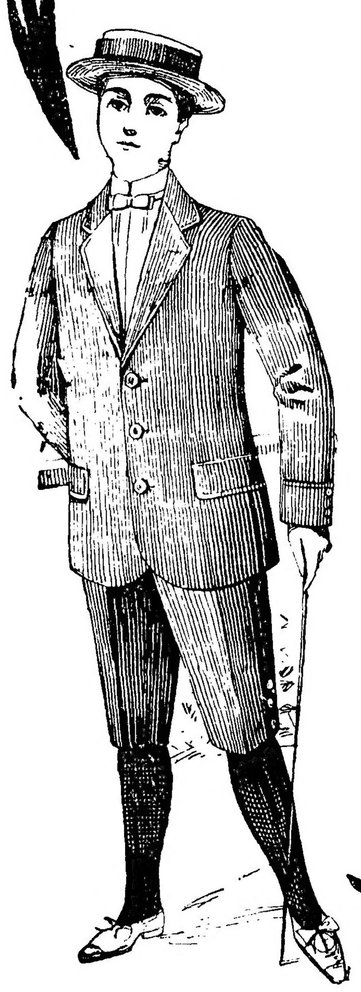

Créditos á pagar en 10 meses

Esta importante sección de nuestra casa sigue operando en la forma y condiciones de costumbre. Valiéndose usted de ella, puede hacer sus compras "á plazos" y en idénticas condiciones que al contado, pues no cobramos ABSOLUTAMENTE prima, interés ni comisión alguna.

Ventas al interior por carta

Solicite nuestro catálogo y realice por él sus compras desde donde quiera que se encuentre. No olvide que en ningún caso se perjudicará, pues **aceptaremos en** devolución todo artículo que no resultara de su agrado, abonándole, además, los gastos de flete originados.

MUY IMPORTANTE OBSEQUIOS

Estamos distribuyendo entre los niños de nuestros clientes los juguetes que oportunamente ofrecimos. Conserve sus "boletos de compra", á la presentación de los cuales tendrá derecho á los referidos obsequios.

Advertimos á nuestros favorecedores que estos regalos deben reclamarse en persona y que nos es imposible enviarlos "expresamente" á domicilio.

CONFECCIONES para NIÑAS

Sólo esta casa tiene en realidad un surtido completo é importante. Poseemos talleres exclusivamente dedicados á esta especialidad, con resultado notable. Su organización "modelo" nos permite tanto la producción de lujo, como las confecciones económicas.

TRAJES de blusa rusa en brin á rayas azul y blancas, de 3 á 13 años, á $ 9, 8, 7 y . . . . . $ 6.—

TRAJES blusa marinero en brin á rayas de 3 á 13 años, á $ 7, 6.50, 6 y . . . $ 5.50

TRAJES saco marinero en brin blanco á rayas, de 3 á 13 años, de $ 15, á . . . $ 12.—

TRAJES saco marinero en cheviot azul marino, de 3 á 13 años, á $ 18, 16, 14 y $ 12.—

TRAJES saco marinero en alpaca blanca ó azul marino, de 3 á 13 años, á $ 24, 22, 20 y . . . . . $ 18.—

TRAJES saco estilo sastre en brin blanco ó colores lisos, de 5 á 15 años, de $ 14.90 á $ 9.90

TRAJES estilo sastre, de saco, en alpaca fantasía, de 5 á 15 años, á $ 32, 30, 28 y $ 26.—

TRAJES saco fantasía en brin, colores lisos, de 5 á 15 años, á $ 20, 18, 16 y . . . . $ 14.—

VESTIDOS de clarín blanco, de 3 á 15 años, á $ 25, 22, 20, 18, 16, 14, 12, 10 y . $ 9.90

VESTIDOS de broderie, adornados con encaje de 3 á 15 años, á $ 28, 26, 24, 22, 20, 18 y . . . . . $ 16.—

VESTIDOS de seda cruda, cuello de cambray, de 3 á 13 años, á $ 26, 24, 22 y . . $ 20.—

VESTIDOS para colegio, en sarga azul marino, de 5 á 15 años, á $ 22, 20, 19, 18, 17 y . . . . . $ 16 —

VESTIDOS para colegio, en alpaca azul marino, de 5 á 15 años, á $ 16, 14, 12, 9.50 y . . . . . $ 8.50

VESTIDOS "Modelos Unicos" en colores fantasía, á $ 45, 39, 35, 29, 25, y . . . . . $ 20.—

GUARDAPOLVOS en brin amarillo, de 5 á 15 años, á $ 6.90 y . . . . . $ 3.90

TRAJES saco estilo sastre, para luto, de 5 á 15 años, á $ 39, 35, 32 y . . . . . $ 30.—

POLLERAS sueltas, en colores fantasía, para todos los tamaños, á $ 5, 4.90 y . . . $ 3.90

TRAJES blusa marinero de sarga azul, con cuello, de 3 á 13 años, á $ 24, 22, 20 y. . . . . $ 18.—

TRAJES de blusa marinero en brin blanco, de 3 á 13 años, á $ 10, 9, 8 y . $ 7.—

A. CABEZAS

SARMIENTO 522-562 ENTRE FLORIDA Y S. MARTIN - Bs AIRES.